

Archeologický ústav SAV



**Správa o činnosti organizácie SAV
za rok 2015**

Nitra
január 2016

Obsah osnovy Správy o činnosti organizácie SAV za rok 2015

1. Základné údaje o organizácii
2. Vedecká činnosť
3. Doktorandské štúdium, iná pedagogická činnosť a budovanie ľudských zdrojov pre vedu a techniku
4. Medzinárodná vedecká spolupráca
5. Vedná politika
6. Spolupráca s VŠ a inými subjektmi v oblasti vedy a techniky
7. Spolupráca s aplikačnou a hospodárskou sférou
8. Aktivity pre Národnú radu SR, vládu SR, ústredné orgány štátnej správy SR a iné organizácie
9. Vedecko-organizačné a popularizačné aktivity
10. Činnosť knižnično-informačného pracoviska
11. Aktivity v orgánoch SAV
12. Hospodárenie organizácie
13. Nadácie a fondy pri organizácii SAV
14. Iné významné činnosti organizácie SAV
15. Vyznamenania, ocenenia a ceny udelené pracovníkom organizácie SAV
16. Poskytovanie informácií v súlade so zákonom o slobodnom prístupe k informáciám
17. Problémy a podnety pre činnosť SAV

PRÍLOHY

- A Zoznam zamestnancov a doktorandov organizácie k 31.12.2015*
- B Projekty riešené v organizácii*
- C Publikáčná činnosť organizácie*
- D Údaje o pedagogickej činnosti organizácie*
- E Medzinárodná mobilita organizácie*

1. Základné údaje o organizácii

1.1. Kontaktné údaje

Názov: Archeologický ústav SAV

Riaditeľ: doc. PhDr. Matej Ruttkay, CSc.

1. zástupca riaditeľa: PhDr. Ivan Cheben, CSc.

2. zástupca riaditeľa: PhDr. Karol Pieta, DrSc.

Vedecký tajomník: PhDr. Klaudia Daňová, PhD.

Predseda vedeckej rady: doc. PhDr. Gertrúda Březinová, CSc.

Člen snemu SAV: PhDr. Ivan Cheben, CSc.

Adresa: Akademická 2, 949 21 Nitra

<http://www.archeol.sav.sk/>

Tel.: 037/6410051; 037/6943231

Fax: 037/7335618

E-mail: nrausekr@savba.sk

Názvy a adresy detašovaných pracovísk:

- **Oddelenie pre výskum východného Slovenska**
Hrnčiarska 13, 040 01 Košice, tel. 055/6222682, fax: 055/7295558
- **Výskumné pracovisko vo Zvolene**
Štúrova 2, 960 53 Zvolen, tel.: 0902/925642

Vedúci detašovaných pracovísk:

- **Oddelenie pre výskum východného Slovenska**
Mgr. Rastislav Hreha, PhD.
- **Výskumné pracovisko vo Zvolene**
PhDr. Ján Beljak, PhD.

Typ organizácie: Rozpočtová od roku 1953

1.2. Údaje o zamestnancoch

Tabuľka 1a Počet a štruktúra zamestnancov

Štruktúra zamestnancov	K	K		K do 35 rokov		F	P	T
		M	Ž	M	Ž			
Celkový počet zamestnancov	135	63	72	11	13	127	119,56	67,34
Vedeckí pracovníci	50	35	15	3	5	47	44,3	41,3
Odborní pracovníci VŠ	24	8	16	2	6	20	17,18	14,54
Odborní pracovníci ÚS	48	10	38	4	2	47	46,74	11,5
Ostatní pracovníci	13	10	3	2	0	13	11,34	0

K – kmeňový stav zamestnancov v pracovnom pomere k 31.12.2015 (uvádzať zamestnancov v pracovnom pomere, vrátane riadnej materskej dovolenky, zamestnancov pôsobiacich v zahraničí, v štátnych funkciách, členov Predsedníctva SAV, zamestnancov pôsobiacich v zastupiteľských zboroch)

F – fyzický stav zamestnancov k 31.12.2015 (bez riadnej materskej dovolenky, zamestnancov pôsobiacich v zahraničí v štátnych funkciách, členov Predsedníctva SAV, zamestnancov pôsobiacich v zastupiteľských zboroch)

P – celoročný priemerný prepočítaný počet zamestnancov

T – celoročný priemerný prepočítaný počet riešiteľov projektov

M, Ž – muži, ženy

Tabuľka 1b Štruktúra vedeckých pracovníkov (kmeňový stav k 31.12.2015)

Rodová skladba	Pracovníci s hodnosťou				Vedeckí pracovníci v stupňoch		
	DrSc.	CSc./PhD.	prof.	doc.	I.	IIa.	IIb.
Muži	10	25	4	5	10	17	8
Ženy	0	15	0	2	0	5	10

Tabuľka 1c Štruktúra pracovníkov podľa veku a rodu, ktorí sú riešiteľmi projektov

Veková štruktúra (roky)	< 31	31-35	36-40	41-45	46-50	51-55	56-60	61-65	> 65
Muži	1	6	7	1	3	4	3	9	8
Ženy	2	5	3	3	4	4	3	3	1

Tabuľka 1d Priemerný vek zamestnancov organizácie k 31.12.2015

	Kmeňoví zamestnanci	Vedeckí pracovníci	Riešitelia projektov
Muži	49,8	55,5	52,8
Ženy	45,7	43,5	46,0
Spolu	47,6	51,9	50,0

1.3. Iné dôležité informácie k základným údajom o organizácii a zmeny za posledné obdobie (v zameraní, v organizačnej štruktúre a pod.)

Vedecká rada Archeologického ústavu SAV

Predseda: doc. PhDr. G. Březinová, CSc.

Podpredseda: Mgr. A. Nemergut, PhD.

Členovia z akademickej obce: PhDr. A. Bistáková, PhD.

PhDr. G. Fusek, CSc.

PhDr. J. Hunka, PhD.

Externí členovia: PhDr. J. Bartík, CSc. (SNM - Archeologické múzeum)

Mgr. M. Furman, PhD. (KPÚ Žilina)

2. Vedecká činnosť

2.1. Domáce projekty

Tabuľka 2a Počet domácich projektov riešených v roku 2015

ŠTRUKTÚRA PROJEKTOV	Počet projektov		Čerpané financie za rok 2015 (v €)		
	A	B	A		B
			spolu	pre organi- záciu	
1. Vedecké projekty, ktoré boli r. 2015 financované VEGA	18	2	161169	161169	7662
2. Projekty, ktoré boli r. 2015 financované APVV	3	0	412038	412038	-
3. Projekty OP ŠF	2	0	1445727	1445727	-
4. Projekty centier excelentnosti SAV	0	0	-	-	-
5. Iné projekty (FM EHP, ŠPVV, Vedecko-technické projekty, ESF, na objednávku rezortov a pod.)	0	1	502188*	6849*	-

A - organizácia je nositeľom projektu

B - organizácia sa zmluvne podieľa na riešení projektu

*Zisk PČ pred zdanením

*PČ. – 502188 € z toho zisk pre organizáciu 6849 €

SASPRO – 59176 €

Tabuľka 2b Počet návrhov domácich projektov podaných v roku 2015

Štruktúra projektov	Miesto podania	Organizácia je nositeľom projektu	Organizácia sa zmluvne podieľa na riešení projektu
1. Účasť na nových výzvach APVV r. 2015	Bratislava	2	
2. Projekty výziev OP ŠF podané r. 2015	Bratislava		1
	Regióny	1	

2.2. Medzinárodné projekty

2.2.1. Medzinárodné projekty riešené v roku 2015

Tabuľka 2c Počet medzinárodných projektov riešených v roku 2015

ŠTRUKTÚRA PROJEKTOV	Počet projektov		Čerpané financie za rok 2015 (v €)		
	A	B	A		B
			spolu	pre organizáciu	
1. Projekty 7. Rámcového programu EÚ	0	0	-	-	-
2. Multilaterálne projekty v rámci vedeckých programov COST, ERANET, INTAS, EUREKA, ESPRIT, PHARE, NATO, UNESCO, CERN, IAEA, ESF (European Science Foundation), ERDF a iné	0	2	-	-	-
3. Projekty v rámci medzivládnych dohôd o vedecko-technickej spolupráci	0	0	-	-	-
4. Bilaterálne projekty	20	0	1112	1112	-
5. Podpora medzinárodnej spolupráce z národných zdrojov (MVTS, APVV,...)	5	0	100212	100212	-
6. Iné projekty financované alebo spolufinancované zo zahraničných zdrojov	5	0	59086	7240	-

A - organizácia je nositeľom projektu

B - organizácia sa zmluvne podieľa na riešení projektu

2.2.2. Medzinárodné projekty v 7. RP EÚ a Horizont 2020 podané v roku 2015

Tabuľka 2d Počet projektov 7. RP EÚ a Horizont 2020 v roku 2015

	A	B
Počet podaných projektov v 7. RP EÚ		
Počet podaných projektov Horizont 2020		

A - organizácia je nositeľom projektu

B - organizácia sa zmluvne podieľa na riešení projektu

Údaje k domácim a medzinárodným projektom sú uvedené v Prílohe B.

2.2.3. Zámery na čerpanie štrukturálnych fondov EÚ v ďalších výzvach

Archeologický ústav sa plánuje zúčastniť ďalších výziev ŠF EÚ – Výskum a vývoj, kreatívne podnikanie a pod. Problémom je špecializácia RIS3, ktorá obmedzuje možnosti spoločenských a humanitných vied.

2.3. Najvýznamnejšie výsledky vedeckej práce (maximálne 1000 znakov + 1 obrázok)

2.3.1. Základný výskum

Názov projektu: Bratislavský hrad - záchranný archeologický výskum

Mená riešiteľov: P. Bednár, Z. Poláková, M. Samuel, L. Luštková, B. Kovár

Projekty, v rámci ktorých sa výsledok dosiahol:

Text: V roku 2015 začal záchranné výskumy na hrade v Bratislave uskutočňovať Archeologický ústav SAV. Napriek tomu, že veľká časť priestoru určeného na výstavbu bola už v posledných rokoch preskúmaná, veľmi podrobná práca a dokumentácia v náročnom teréne priniesla ďalšie dôležité výsledky. Objavili sa ďalšie reliktý jedinečných keltsko-rímskych stavieb z 1. storočia pred Kr. – najstarších murovaných stavieb v strednej Európe. Zároveň sa spresnili poznatky o už predtým odkrytých objektoch. Tým sa podarilo získať ucelenejší obraz o vzhľade a fungovaní tohto exkluzívneho stavebného súboru na brehu Dunaja.

Obrovským prekvapením bolo zistenie stredovekých hradných architektur – pozostatkov hradu stojaceho na návrší ešte pred rozsiahlou prestavbou – novou výstavbou organizovanou uhorským kráľom a neskorším rímskym cisárom Žigmundom Luxemburským (1368-1437).

Výstupy: Všetky dôležité architektúry sa vďaka dobrej spolupráci s NR SR a projektantmi budú prezentované verejnosti.



Pohľad na výskum Bratislavského hradu

Názov projektu: Nové metódy skúmania archeologických lokalít

Mená riešiteľov: M. Ruttkay, A. Arpáš, B. Balžan

Projekty, v rámci ktorých sa výsledok dosiahol: Grantový projekt VEGA č. 2/0189/12 Migrácia – akulturácia – integrácia – mobilita – obchod v dobe sťahovania národov a vo včasnom stredoveku na území Slovenska; Centrum výskumu najstarších dejín Podunajska CEVNAD

Text: Naši archeológovia vďaka projektom zo štrukturálnych fondov po prvýkrát na Slovensku vo väčšom rozsahu zabezpečili skenovanie vybraných území z lietadla. Išlo o Považský Inovec, Tribeč, Strážovské vrchy a Pohronský Inovec. Vďaka možnosti digitálneho „vygumovania“ lesných porastov sa získali jedinečné trojpriestorové obrazy zemského terénu vo vysokom rozlíšení. Tým sa získala fantastická dokumentácia známych nálezísk a zároveň sa objavil veľký počet doteraz neznámych opevnení, mohýl, zaniknutých ciest, rybníkov, ťažobných priestorov a iných plastických útvarov. To okamžite umožnilo aj efektívnejšie zacieliť nový výskum. Najvýraznejší posun nastal práve v objave nových opevnených útvarov v okolí významného hradiska Bojná. Podrobne sa zdokumentovalo aj nové extrémne bohaté veľkomoravské hradisko v Strážovských vrchoch (lokalitu zámerne nezverejňujeme), či mohyly a hradiská v pohorí Tribeč. 3D dáta sa budú naďalej analyzovať a v r. 2016 plánujeme zoskenovať ďalšie územia.

Výstupy: 3D modely, ktoré sú využívané pri výstavách a prezentáciách; publikácie a štúdie:

RUTTKAY, M.: Moderná dokumentácia archeologických situácií a nálezov v Archeologickom ústave SAV. Peter Bednár, Ivan Cheben (recenzenti). In Študijné zvesti Archeologického ústavu SAV, 2015, č. 58, s. 5-58. ISSN 0560-2793.

RUTTKAY, M./ARPÁŠ, A.: Informatika a archeológia. In Obzory nových technológií. Centrum VTI SR, 2015, s. 108-115. ISBN 978-80-8115-213-9.

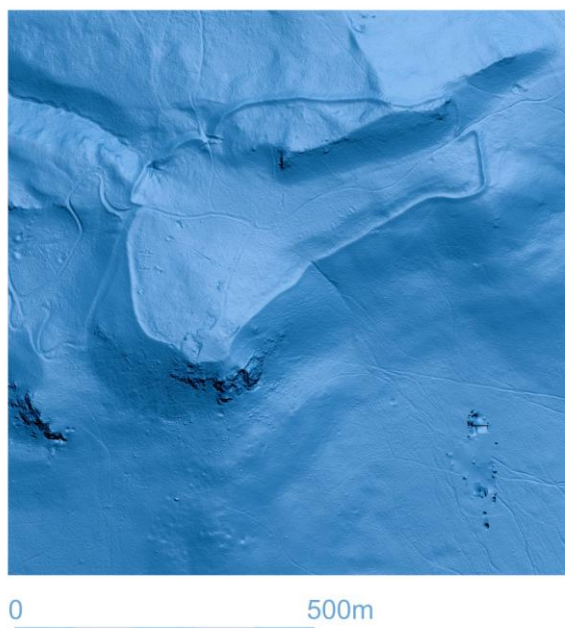

Lidarový snímok hradiska na Zobore

Názov projektu: Stronciové analýzy

Mená riešiteľov: Archeologický ústav SAV (M. Ruttkay), Univerzita v Tullne

Projekty, v rámci ktorých sa výsledok dosiahol: Grantový projekt VEGA č. 2/0189/12 Migrácia – akulturácia – integrácia – mobilita – obchod v dobe sťahovania národov a vo včasnom stredoveku na území Slovenska

Text: V roku 2015 sa dosiahli prvé výsledky viacročného projektu zameraného na sledovanie migrácií archeologicky doložených populácií. Metóda je založená na tom, že stroncium sa vyskytuje v štyroch stabilných izotopoch a nuklid stroncia ^{87}Sr sa vytvára v priebehu času rozpadom rádioaktívneho rubídia ^{87}Rb . Stroncium sa zo substrátu dostáva do rastlín či vody a tým

sa ako potrava dostáva do tela živočíchov, kde sa v priebehu rastu „usadzuje“. Takže ak sa ukáže zmena obsahu izotopov stroncia nameraného v pochovanom jedincovi (najlepšou vzorkou sú zuby) a v okolí je zrejmé, že jedinec nevyrastal v danom prostredí. Vďaka spolupráci s BOKU univerzitou v Tullne (tu sa na tomto základe sledujú migrácie zvierat, alebo aj pôvod ovocia a zeleniny na európskom trhu) sa najskôr ovzorkovali všetky geologické podložia horného Požitavia, ako aj rastliny, či potoky a následne sa analyzovali vzorky z pohrebísk v katastri obce Tesárske Mlyňany. Ukázalo sa, že komunita, ktorá tu pochovávala v dobe sťahovania národov neprišla zo vzdialenejších oblastí, ako sa na základe archeologických nálezov predpokladalo. Pokračovanie v aplikácii tejto metódy môže zásadne zmeniť naše doterajšie pohľady na migračné trendy v dávnej minulosti.

Názov projektu: Zvolen – Pustý hrad

Mená riešiteľov: J. Beljak a kol.

Projekty, v rámci ktorých sa výsledok dosiahol: Podpora MK SR program „Obnovme si svoj dom“, Grantový projekt VEGA „Človek a hory v priebehu času – od pravekých hradísk k stredovekým hradom“.

Text: Mimoriadne zaujímavé nálezy priniesol výskum Pustého hradu vo Zvolene v roku 2015 realizovaný v spolupráci s UKF Nitra. Kráľovská obytná veža Dolného Pustého hradu je významnou pamiatkou nadregionálneho významu nakoľko bola rezidenciou kráľov Uhorska predovšetkým v 13. storočí. Samotný Pustý hrad radí rozloha 4,7 ha medzi najrozsiahlejšie na Slovensku. Preskúmaná kamenná veža na Dolnom hrade je jedna z najväčších a najvýznamnejších stredovekých rezidenčných stavieb v Strednej Európe (pôdorys 20 × 20 metrov) a hradná cisterna na Hornom hrade je najväčšia známa stredoveká zásobáreň vody na území Slovenska (pôdorys 7 × 7 metrov a hĺbka 10 metrov). Práve hradná cisterna bola v roku 2015 kompletne doskúmaná. Okrem štandardných archeologických nálezov ako keramické fragmenty, zvieracie kosti, paroh, železné klince, ostroha, objavili sa aj strieborné penáze z druhej polovice 13. storočia a k mimoriadnym nálezom patrí aj kompletne zachovaný stredoveký meč tesák s kostenou rukoväťou zo 14. storočia. Vďaka vode sa tiež zachovali nálezy organického pôvodu. Z nich je potrebné spomenúť drevené tréningové meče, drevené vedierka, torzá predmetov z kože a textilu. Mimoriadne zaujímavé sú objavené zvyšky viac ako 700 ročných drevených konštrukcií, ktoré sú svedectvom remeselnej zručnosti majstrov v období stredoveku. Zároveň nám dovolili presne datovať výstavbu cisterny s unikátnym technickým riešením zvädzania dažďovej vody pomocou hlinených a kamenných potrubí a žľabov.

Výstupy: BELJAK, J./PAŽINOVÁ, N./ŠIMKOVIČ, M.: Pustý hrad vo Zvolene a opevnenia v jeho okolí. Zvolen : Mesto, 2015. 71 s. ISBN 978-80-972057-0-6.; Letná škola archeológie, popularizačné aktivity (prednášky, besedy, tlač).



Pohľad na archeologický výskum stredovekej cisterny na Pustom hrade vo Zvolene

2.3.2. Aplikačný typ

Názov projektu: Archeopark v Nitre

Mená riešiteľov: M. Ruttkay, P. Bednár,

Projekty, v rámci ktorých sa výsledok dosiahol: RIUS – Kultúrny a kreatívny priemysel pre Nitriansky kraj; Grantový projekt VEGA č. 2/0189/12 Migrácia – akulturácia – integrácia – mobilita – obchod v dobe sťahovania národov a vo včasnom stredoveku na území Slovenska; Centrum výskumu najstarších dejín Podunajska CEVNAD

Text: Počas mestských slávností „Nitra, milá Nitra“ bol 3.7.2015 v priestore bývalých kasární pod Zoborom položený základný kameň archeoparku a začalo sa s jeho výstavbou. Cieľom tohto projektu je postupne vybudovať rozsiahly archeoskanzen, kde budú prezentované nálezy a rekonštrukcie historických objektov z rôznych časových období od praveku až po stredovek. V archeoparku bude prezentovaná tzv. "živá archeológia". Verejnosť si bude môcť vyskúšať prácu archeológov a rôzne dokumentačné techniky. Súčasťou bude aj experimentálne pracovisko, v rámci ktorého plánujeme verejnosti ukázať staré výrobné technológie, ako napr. stavby obydlí, výroba keramiky, tkanie, ale aj príprava pokrmov.

Výstupy: náznaková rekonštrukcia a prezentácia pôdorysu kostola Sv. Martina, informačné tabule, sprievodné akcie - prezentácia nálezov z Martinského vrchu, ukážky lukostreľby.

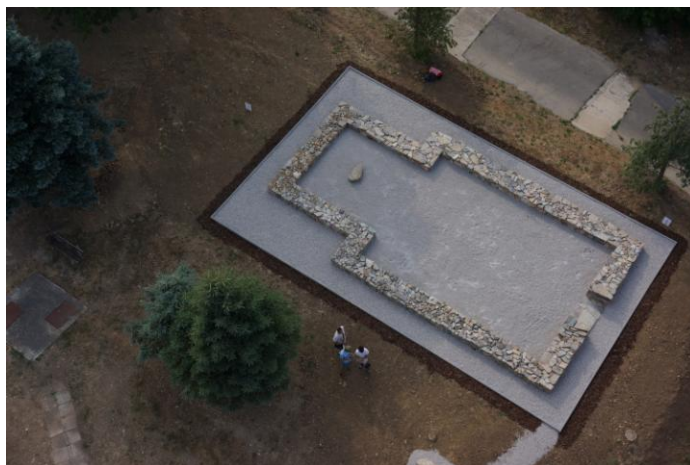

Pohľad na prezentáciu pôdorysu kostola Sv. Martina na Martinskom vrchu v Nitre pod Zoborom

2.3.3. Medzinárodné vedecké projekty

Názov projektu: Fidvár bei Vráble – eine Siedlung an der Schnittstelle der alteuropäischen Metallurgieprovinzen. Interkulturelle Dynamik und Umweltveränderungen an einer landschaftsökologischen Schlüsselregion im östlichen Zentraleuropa.

Mená riešiteľov:

Vedúci a koordinátor za slovenskú stranu: prof. PhDr. BÁTORA, Jozef, DrSc.

Vedúci a koordinátor za nemeckú stranu: Dr. RASSMANN, Knut

Ďalej sa na jeho riešení podieľajú ďalšie nemecké inštitúcie:

- Naturwissenschaftliches Referat an der Zentrale des Deutschen Archäologischen Instituts Berlin,
- Institut für Anthropologie Johannes Gutenberg-Universität Mainz,
- Institut für Archäologischen Wissenschaften Ruhr-Universität Bochum,
- Deutsches Bergbau-Museum Bochum,
- Niedersächsisches Institut für historische Küstenforschung Wilhelmshafen,
- Geographisches Institut der Universität Heidelberg

Projekty, v rámci ktorých sa výsledok dosiahol:

Projekt DFG, na ktorom za slovenskú stranu participuje AÚ SAV Nitra

a za nemeckú stranu ako hlavný partner: Römisch-Germanische Kommission des Deutschen Archäologischen Instituts Frankfurt a. M.

Grantový projekt VEGA č. 2/0036/13 Opevnené sídliská zo staršej doby bronzovej na Slovensku – centrá produkcie, distribúcie, výmeny, kultu a sídla spoločenskej elity?

Text:

Výskum sa sústredil predovšetkým na odkryv pohrebiska zo staršej doby bronzovej (2000-1500 r. pr. n. l.), ktoré sa rozprestiera 300-400 m južne od opevneného sídliska Fídvár. Väčšina hrobov bola v dávnej minulosti sekundárne otvorená – rituálne účely, alebo vykradnutie. Napriek tomu sa v nich našli okrem keramiky i ozdoby zhotovené z bronzu (náušnice, ihlice) a jantárové koráliky. Vychádzajúc z rozsahu pohrebiska možno predpokladať, že počet obyvateľov sídliska v staršej dobe bronzovej dosahoval až okolo 1000, čo je na tú dobu neobvykle veľká populácia. Protourbánná architektúra, ale i mimoriadne veľká koncentrácia obyvateľstva, tak od základu mení naše doterajšie poznatky o staršej dobe bronzovej v strednej Európe (poznávanie kultúrnych vplyvov a kontaktov medzi regiónom strednej Európy a vzdialenými kultúrnymi oblasťami Eurázie a Kaukazu, ako aj východného Stredomoria - mykénska kultúra - v prvej polovici 2. tisícročia pr.n. l.)

Výstupy: Prezentácia výsledkov na viacerých medzinárodných konferenciách.

Názov projektu: Kniežacia hrobka v Poprade

Projekty, v rámci ktorých sa výsledok dosiahol: V rámci spoločného projektu so Schleswig-Holsteinische Museen a Podtatranským múzeom v Poprade sa v tomto roku ukončila významná etapa výskumu a konzervácie inventáru hrobky z prelomu 4. a 5. stor. po Kr. z veľkej časti financovaná z projektu DFG a AÚ SAV.

Text: Z In situ odobraných blokov sa v laboratóriách pod chirurgickým mikroskopom vynárali fantastické časti výbavy hrobky, ako aj odevov a rúch pochovaného mladého muža. To, čo sa v iných archeologických situáciách nenachádza, sa tu našlo v pomerne dobrom stave. Fascinujúce je vidieť konkrétne kožené ozdoby šiat, či čiapky, časti rúcha, ktorým bol mŕtvy zahalený, kožené púzdro na luk, fragmenty tkanín pretkávaných zlatom, ale aj drevené súčasti konštrukcie hrobky, sarkofágu, dreveného nábytku, már. Vďaka GIS spracovaniu môžeme doslova stopovať postupné prenikanie dávnovekých vykrádačov do hrobky (nástroje ukazujú, že boli pravdepodobne štyria) – akými nástrojmi rozbíjali konštrukciu, čím si svietili a ako postupne vyťahovali z útrob podzemnej komory exkluzívne nálezy. Výskum hrobky je aj exemplárnym príkladom využitia interdisciplinárnej spolupráce od datovacích metód, cez antropológiu, zoológiu, botaniku, chémiu, DNA, fyziku až po stanovenie pôvodných farieb látok, či pôvodu pochovaného.

Výstupy: Súbor publikácií a pracovných seminárov v r. 2015. V roku 2017 sa plánuje inštalácia komplexnej expozície o hrobke v Podtatranskom múzeu v Poprade. V roku 2016 by sme ako exkluzívny výsledok medzinárodného projektu výber z nálezov a rekonštrukcií radi i v zhutnenej podobe predstavili pri príležitosti predsedníctva Slovenska v Rade EÚ v niektorej z politických ustanovizní na Slovensku (NR SR, MZV či Veľvyslanectvo SRN).

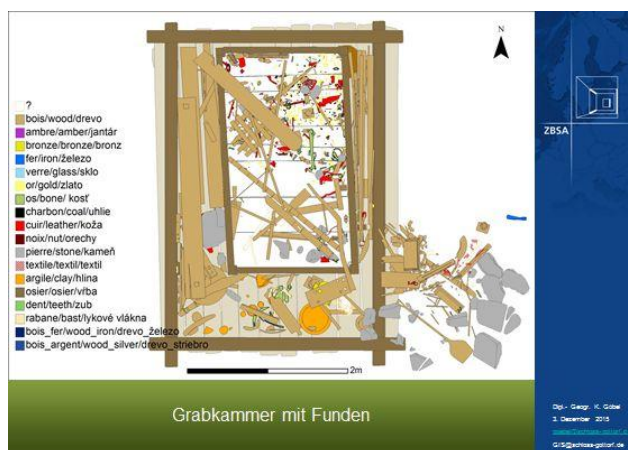

Hrobová komora kniežacieho hrobu z Popradu

2.4. Publikačná činnosť (úplný zoznam je uvedený v Prílohe C)

Tabuľka 2e Štatistika vybraných kategórií publikácií

PUBLIKAČNÁ A EDIČNÁ ČINNOSŤ	A Počet v r. 2015/ doplňky z r. 2014	B Počet v r. 2015/ doplňky z r. 2014	C Počet v r. 2015/ doplňky z r. 2014
1. Vedecké monografie vydané v domácich vydavateľstvách (AAB, ABB)	20 / 0	1 / 0	0 / 0
2. Vedecké monografie vydané v zahraničných vydavateľstvách (AAA, ABA)	0 / 0	0 / 0	0 / 0
3. Odborné monografie, vysokoškolské učebnice a učebné texty vydané v domácich vydavateľstvách (BAB, ACB, CAB)	1 / 0	0 / 0	0 / 0
4. Odborné monografie a vysokoškolské učebnice a učebné texty vydané v zahraničných vydavateľstvách (BAA, ACA, CAA)	0 / 0	0 / 0	0 / 0
5. Kapitoly vo vedeckých monografiách vydaných v domácich vydavateľstvách (ABD)	3 / 0	0 / 0	0 / 0
6. Kapitoly vo vedeckých monografiách vydaných v zahraničných vydavateľstvách (ABC)	0 / 0	0 / 0	0 / 0
7. Kapitoly v odborných monografiách, vysokoškolských učebniciach a učebných textoch vydaných v domácich vydavateľstvách (BBB, ACD)	1 / 0	0 / 0	0 / 0
8. Kapitoly v odborných monografiách, vysokoškolských učebniciach a učebných textoch vydaných v zahraničných vydavateľstvách (BBA, ACC)	0 / 1	0 / 0	0 / 0
9. Vedecké a odborné práce evidované v CCC a vedecké práce evidované vo WOS Core Collection a Scopus (ADCA, ADCB, ADDA, ADDB, ADMA, ADMB, ADNA, ADNB, CDCA, CDCB, CDDA, CDDB, BDCA, BDCB, BDDA, Bddb)	6 / 0	0 / 0	0 / 0
10. Vedecké a odborné práce v časopisoch neevidovaných v CCC, WoS Core Collection, SCOPUS (ADEA, ADEB, ADFA, ADFB, CDEA, CDEB, CDFA, CDFB, BDE, BDEA, BDEB, BDF, BDFA, BDFB)	109 / 15	0 / 0	0 / 0
11. Vedecké a odborné práce v zborníkoch			
a/ recenzované práce a publikované pozvané príspevky (AECA, AECB, AEDA, AEDB, AFA, AFB, BEC, BED)	54 / 27	0 / 0	0 / 0

b/ neregistrované práce (BEE, BEF, CEC, CED)	12 / 6	0 / 0	0 / 0
12. Vydané periodiká evidované v CCC, WoS Core Collection, SCOPUS	0	0	0
13. Ostatné vydané periodiká	6	0	0
14. Vydané alebo editované zborníky z vedeckých podujatí (FAI)	3 / 0	1 / 0	1 / 0
15. Práce uverejnené na internete (GHG)	31 / 0	0 / 0	0 / 0
16. Preklady vedeckých a odborných textov (EAJ)	0 / 0	0 / 0	0 / 0
17. Heslá v Encyklopédii Beliana a iných encyklopédiách a terminologických slovníkoch (BDA, BDB)	0 / 0	0 / 0	0 / 0

A - pracovisko SAV je uvedené ako pracovisko (adresa) autora, alebo je súčasťou kolaborácie alebo iného združenia, ktoré je uvedené ako pracovisko (adresa) autora

B - pracovisko SAV nie je na publikácii uvedené, pretože prameň údaj o pracovisku autora neobsahuje, práca ale vznikla na pracovisku SAV

C - pracovisko SAV je uvedené ako materské pracovisko autora odlišné od pracoviska, na ktorom práca vznikla (napr. „on leave...“, „permanent address...“, „present address...“)

Tabuľka 2f Ohlasy

OHLASY	A Počet v r. 2014/ doplnky z r. 2013	B Počet v r. 2014/ doplnky z r. 2013
Citácie vo WoS Core Collection (1.1, 2.1)	33 / 0	0 / 0
Citácie v SCOPUS (1.2, 2.2)	37 / 3	0 / 0
Citácie v iných citačných indexoch a databázach (9, 10, 3.2, 4.2)	0 / 0	0 / 0
Citácie v publikáciách neregistrovaných v citačných indexoch (3, 4, 3.1, 4.1)	3036 / 273	0 / 0
Recenzie na práce autorov z organizácie (5, 6, 7, 8)	5 / 0	0 / 0

A - pracovisko SAV je uvedené ako pracovisko (adresa) autora, alebo je súčasťou kolaborácie alebo iného združenia, ktoré je uvedené ako pracovisko (adresa) autora, alebo pracovisko SAV nie je na publikácii uvedené, pretože prameň údaj o pracovisku autora neobsahuje, práca ale vznikla na pracovisku SAV

B - pracovisko SAV je uvedené ako materské pracovisko autora odlišné od pracoviska, na ktorom práca vznikla (napr. „on leave...“, „permanent address...“, „present address...“)

2.5. Aktívna účasť na vedeckých podujatiach

Tabuľka 2g Vedecké podujatia

Prednášky a vývesky na medzinárodných vedeckých podujatiach	91
Prednášky a vývesky na domácich vedeckých podujatiach	53

2.6. Vyžiadané prednášky

2.6.1. Vyžiadané prednášky na medzinárodných vedeckých podujatiach

ALLARD, P./KLARIC, L./HROMADOVÁ, B.: New study of Obsidian blades debitage at Kašov-Čepegov I (Bükk culture), Slovakia. 10th International Symposium of Knappable Materials, „On the Rocks“, Barcelona (Spain), 7.–12. 9. 2015.

BARTÍK, M./BIELICH, M./BLAŽOVÁ, E./KUZMA, I./DAŇOVÁ, K./ GABULOVÁ, M./

- CHEBEN, I./CHEBEN, M./GÁBOR, P./ÖLVECKY, R.: Sensing the Past, The ArcLand Conference on Remote Sensing for Archaeology. Poster: Prospecting methods implemented within the ArcLand project in the years 2010–2014. Frankfurt nad Mohanom, Nemecko, 24. – 26. 2. 2015.
- BARTÍK, M./BLAŽOVÁ, E./BIELICH, M.: Geophysical survey at Žitný ostrov (Slovakia). Konferencia: „Archeological prospekción“. Warszawa, 15.–19. 9. 2015.
- BÁTORA, J.: Das Gebiet des Kaukasus und der Mitteldonau-Karpaten Raum am Ende des Äneolithikums und in der frühen Bronzezeit. Der Kaukasus im Spannungsfeld zwischen Osteuropa und Vorderen Orient. Dialog der Kulturen, Kultur des Dialoges (im Gedenken an den 140. Geburtstag von Alexander A. Miller). Internationale Fachtagung für die Archäologie und Humboldt-Kolleg, Sankt Petersburg, 5.–8. 10. 2015.
- BÁTORA, J./TÓTH, P.: On the problems of fortifications of the Early Bronze Age in the regions of the middle Danube. Socio-Environmental Dynamics over the last 12.000 years: The Creation of Landscape IV. Workshop, Kiel, 24.–27. 3. 2015.
- BÁTORA, J./TÓTH, P.: On the Issue of Continuity/Discontinuity in Early and Middle Bronze Age Civilisations. Contacts, Migrations and Climate Change. International Conference, Prague, 19.–23. 5. 2015.
- MÜLLER-SCHEEBEL, N./RASSMANN, K./BÁTORA, J./REITER, S.: Reopening early bronze age burials at Fidvár near Vrábľe/Southwest Slovakia. Evidence from recent excavations. 21st Annual Meeting of the European Association of Archaeologists. Glasgow, 2.–5. 9. 2015.
- BÁTORA, J./TÓTH, P.: Koniec jednej éry. Pád elit v závere staršej doby bronzovej. Kolokvium „Kolaps očami slovenských archeológov“. Nitra, 5. 11. 2015.
- BEDNÁR, P./HLAVÁČOVÁ, S./HREHA, R./KYNCL, T./STRAKOVÁ, L./ŠIMKOVIC, M.: Hrad Vinné. Medzinárodná konferencia Castrum Bene XIV (Burg und Land/Castle und Landscape), Stará Lesná, 26.–30. 5. 2015.
- BEDNÁR, P./PARAČOVÁ, A.: Burgen in Land (am Beispiel der Burgen im Umgebung Žilina). Referát na medzinárodnej konferencii Castrum Bene XIV (Burg und Land/Castle und Landscape), Stará Lesná, 26.–30. 5. 2015.
- BEDNÁR, P./PIETA, K./RUTTKAY, A./RUTTKAY, M.: Opevnené centrá vo východnej časti Veľkej Moravy – aktuálny stav výskumu. Prednáškový cyklus v rámci výstavy: "Veľká Morava a počátky křesťanství" Praha, 7. 4. 2015.
- BEDNÁR, P./PIETA, K./RUTTKAY, A./RUTTKAY, M.: Opevnené centrá vo východnej časti Veľkej Moravy – aktuálny stav výskumu. Prednáškový cyklus v rámci výstavy: "Veľká Morava a počátky křesťanství" Bratislava, 1. 10. 2015.
- BEDNÁR, P./FOTTOVÁ, E./HAMAJ, J./SMETANOVÁ, P.: Dokumentácia a konzervácia archeologického nálezu dreveného suda z pivnice biskupského paláca z Nitrianskeho hradu. Prednáška na medzinárodnej vedeckej konferencii „Integrácia konzervačnej vedy a technológií do interdisciplinárnej ochrany materiálov a objektov dedičstva“, SNM Bratislava, 7.–9. 10. 2015.
- BELJAK, J./BELJAK-PAŽINOVÁ, N./SLAMOVÁ, M./CHUDÝ, F.: Multidisciplinary approach to research on historical landscape structures (v spolupráci s: M. Slámovou, F. Chudým, J. Beljakom). Konferencia Landscape and Landscape Ecology – 17th international Symposium. Nitra, 27.–29. 5. 2015.
- BELJAK, J./BELJAK-PAŽINOVÁ, N.: Pusztavár – Alsóvár. Könyvbemutató. A Zólyomi Pusztavár ciszternájának 2015–évi ásatása. A Dornyay Béla Múzeum Tisztelettel meghívja Önt a Fiatal Középkoros Régészek VII. Konferenciájára. Időpont: Helyszín: Dornyay Béla Múzeum Salgótarján, Múzeum tér 2., 19. 11. – 21. 11. 2015.
- BELJAK, J./MORDOVIN, M.: Archeologický výskum na hrade Čabrad' v rokoch 2013 – 2015. Odborný seminár ZA BOHA, KRÁĽA A VLAST! Koháryovci v uhorských dejinách, Múzeum vo Svätom Antone, 23. 9.–24. 9. 2015.
- BENEDIKOVÁ, L.: Grave layout on the cemeteries in Dolný Kubín II–Medzihradné and Podbiel (northern Slovakia). Prezentácia. Konferencia The Early Iron Age in Central Europe. Hradec Králové, 2.–4. 7. 2015.
- BIELICH, M./ELGYUTT, J.: Archeologický výskum hradu Gýmeš. Burgen in Land (am Beispiel

- der Burgen im Umgebung Žilina). Referát na medzinárodnej konferencii Castrum Bene XIV (Burg und Land/Castle und Landscape), Stará Lesná, 26.–30. 2015.
- BŘEZINOVÁ, G.: Celtic sapropelite jewelry from Slovakia. Kelti 2015–The Celts 2015. Zvíkov (ČR), 28.5. 2015.
- BŘEZINOVÁ, G.: Settlement handmade pottery from Nitra, Slovakia. Konferenz–Handgeformte Siedlungskeramik der Latènezeit, Klement–Oberleis, 25.–26. 6. 2015.
- BŘEZINOVÁ, G.: Spätlatènezeitliche Besiedlung der Burganhöhe in Nitra (Slowakei). XI. frühgeschichtliche Konferenz, Archäologie der Barbaren 2015. Mistelbach, 4.–6. 11. 2015.
- DANOŮVÁ, K.: Occupation of the Nitra castle hill in the Early Bronze Age. 24. mezinárodní konference Starší doba bronzová v českých zemích a na Slovensku. Sedlec–Prčice, 6.–9. 10. 2015.
- ELSCHEK, K.: Neue Forschungsgrabungen und Prospektionen im Bereich germanischer Siedlungen im slowakischen Marchgebiet. XI. Frühgeschichtliche Konferenz–Archäologie der Barbaren. Mistelbach, Rakúsko, 3.–7. 12. 2015.
- ELSCHEK, K.: Medzinárodné stretnutie česko–slovenskej skupiny pre rímsko–provinciálnu a klasickú archeológiu. Rímske a laténske mince zo Zohora a Stupavy–Mástu na západnom Slovensku. Trnava, 20. 11. 2015.
- ELSCHEK, K.: Medzinárodné stretnutie česko–slovenskej skupiny pre rímsko–provinciálnu a klasickú archeológiu. Referát: K. Elschek, Archeologický výskum rímsko–germánskej vidieckej usadlosti a germánskeho sídliska v Stupave–Máste. Trnava, 20. 11. 2015.
- ELSCHEK, K.: Datierende Kleinfunde und Keramik von ausgewählten latenezeitlichen Siedlungsobjekten aus Zohor (Westslowakei). Medzinárodná konferencia–Keltové/Die Kelten. Doba laténska ve střední Evropě. Zvíkov, ČR, 27.–29. 5. 2015.
- FECKO, P.: Ecoparametric analyses of the archaeological sites dated to the early middle ages in region Spiš. Konferencia: „Chronology and Typology. Hadák Útján XXV“. Komárno, 19.–22. 10. 2015.
- FOTTOVÁ, E./KUČERÁKOVÁ, K.: Castle Divín and its landscape. Referát na medzinárodnej konferencii Castrum Bene XIV (Burg und Land/Castle und Landscape), Stará Lesná, 26.–30. 5. 2015.
- FOTTOVÁ, E./KUČERÁKOVÁ, K./VANEKOVÁ, J.: Sanácia, analýzy a adjustácia renesančnej kovovej čipky z Divína. Medzinárodná vedecká konferencia „Integrácia konzervačnej vedy a technológií do interdisciplinárnej ochrany materiálov a objektov dedičstva“, SNM Bratislava, 7.–9. 10. 2015.
- FELCAN, M.: Vybrané aspekty osídlenia Západných Karpát v neskorej bronzovej a včasnej železnej dobe. Medzinárodná konferencia „Stan i potrzeby badań archeologicznych w Karpatach“, Krosno (Poľsko), 19.–20. 11. 2015.
- FURMÁNEK, V.: Přetřívání tradic bronzové industrie kosziderského horizontu do kultur popelnicových polí. 24. Mezinárodní konference Starší doba bronzová v českých zemích a na Slovensku. Sedlec–Prčice, 9.–6. 10. 2015.
- PAVELKOVÁ, J./FURMÁNEK, V.: Demografia kultúr popolnicových polí na Slovensku. Problemy badań materiałów kostnych z grobów ciałopalnych. Wrocław, 22.–24. 11. 2015.
- GREGOR, M./BENEDIKOVÁ, L.: Archaeometric study of La Tene pottery from settlement area at Liptovska Sielnica–Liptovska Mara. Konferencia Keltové : Doba laténska ve střední Evropě. Zvíkov, 27.–29. 5. 2015.
- HANULIAK, M.: Sociálna pozícia obyvateľov opevneného sídliska z 9.–10. storočia v Mužle–Čenkove. Konferencia: 47. mezinárodní konference archeologie středověku: „Archeologie sociální a kulturní identity ve středověku“. Cheb, 14.–18. 9. 2015.
- HANULIAK, M.: Zavřenie poslednej etapy včasnostredovekého kostrového rítu na Slovensku. Konferencia: „Kolaps očami slovenských archeológov“. Nitra, 5.–6. 11. 2015.
- HOLEŠČÁK, M.: Late nomad ranged weaponry in the area of today's Slovakia. Konferencia: „Acta Militaria Medievalia“. Sibiu, 15.–18. 10. 2015.
- HOLEŠČÁK, M.: Hroty šípov z obdobia Avarského kaganátu na území Slovenska. Konferencia: „Chronology and Typology. Hadák Útján XXV“. Komárno, 19.–22. 10. 2015.

- HORVÁTH, P./VRTELOVÁ, A. The reconstruction of warrior grave from Palárikovo. Medzinárodná konferencia-Keltové/Die Kelten. Doba laténska ve střední Evropě. Zvíkov, ČR, 27.–29.5. 2015
- HORVÁTHOVÁ, E./ZASTAWNY, A.: Rádiouhlíkové datovanie ďalších lokalít badenskej kultúry z juhovýchodného Slovenska. Projekt NCN 2013/09/B/HS3/03401. XXXIV. konferencia „Otázky neolitu a eneolitu Čech, Moravy a Slovenska“. Všeradice, okr. Beroun, Zámecký dvůr, 14.–16. 9. 2015.
- HREHA, R./GAČKOVÁ, L.: Neolitické sídlisko v Michalovciach–Hrádku. XXXIV. konferencia „Otázky neolitu a eneolitu Čech, Moravy a Slovenska“. Všeradice, okr. Beroun, Zámecký dvůr, 14.–16. 9. 2015.
- HREHA, R./GAČKOVÁ, L.: Neolitické sídlisko v Michalovciach – Hrádku. XXXIV. konferencia „Otázky neolitu a eneolitu Čech, Moravy a Slovenska“. Všeradice, okr. Beroun, Zámecký dvůr, 14.–16. 9. 2015.
- HROMADOVÁ, B./KAMINSKÁ, L.: Mladopaleolitické hroty z mamutoviny z lokalít Slaninová, Čertova pec a Dzeravá skala. Geologicko-Paleontologicko–Archeologická Diskusia 2015 GEPAARD. Najnovšie výsledky výskumu doby kamennej. Nitra, 6.5.2015.
- HROMADOVÁ, B.: Artefakty z tvrdých organických materiálov v archeológii praveku. Seminár Paleoetnologie. MU Brno, 23. 11. 2015.
- HUNKA, J.: Nové nálezy mincí zo Sučian pri Martine. Konferencia: „Nálezy mincí ako prameň historického poznania II“. Hlohovec, 15.–16. 10. 2015.
- HUNKA, J.: Tri neobvyklé české mince zo 14.–17. storočia objavené na Slovensku. Konferencia: „Peníze v proměnách času X. Nové výsledky v numismatických výzkumech“. Mikulov, 8.–11. 6. 2015.
- HUNKA, J./KNOLL, M./SOJÁK, M.: Nález vzácného razidla z peňazokazeckej dielne zo Špaňopolskej jaskyne (15. storočie). Kolokvium: „CSTI 2015. Integrácia konzervačnej vedy a technológií do interdisciplinárnej ochrany materiálov a objektov dedičstva“. Bratislava, 7.–9. 10. 2015.
- HUNKA, J./SOJÁK, M.: Nové doklady k vpádu mongolsko–tatárskych vojsk do Uhorska v rokoch 1241–1242. Konferencia: „Stan i potrzeby badań archeologicznych w Karpatach“. Krosno, 19.–20. 11. 2015.
- HÜSSEN, C.-M./KOMORÓCZY, B./RAJTÁR, J./VLACH, M.: Temporary camps north of the Middle Danube–Roman campaigns against the Marcomanni and Quadi, 23. Internationales Limeskongress Ingolstadt, 12.–21. 9. 2015.
- HÜSSEN, C.-M./KOMORÓCZY, B./RAJTÁR, J./VLACH, M.: The Roman temporary camps along the military axial route of the lower reaches of the Morava and Dyje rivers, 23. Internationales Limeskongress Ingolstadt, 12.–21. 9. 2015.
- HÜSSEN, C.-M./ÖLVECKY, R./RAJTÁR, J.: Roman temporary camps in Quadric territory to the east of the Lesser Carpathians, 23. Internationales Limeskongress Ingolstadt, 12.–21. 9. 2015.
- CHEBEN, I./CHEBEN, M.: Doklady spracovávania medenej rudy na sídlisku lengyelskej kultúry v Čiernych Kľačanoch. Prednáška, XXXIV. Konferencia „Otázky neolitu a eneolitu Čech, Moravy a Slovenska“, Všeradice, 14.–17. 9. 2015
- CHEBEN, I./CHEBEN, M.: Domy lengyelskej kultúry z Čiernych Kľačian. Prednáška. Konferencia Stan i potrzeby badań archeologicznych w Karpatach, Krosno 19.–20. 11. 2015.
- CHEBENOVÁ, P.: Vývoj osídlenia v dobe popolnicových polí na hornom Požitaví. Medzinárodná konferencia „Stan i potrzeby badań archeologicznych w Karpatach“, Krosno 19.–20. 11. 2015.
- IVÁN, R./KOVÁČSOVÁ, L./ÖLVECKY, R./RAJTÁR, J.: Ein germanisches Brandgräberfeld in Sekule (Slowakisches Marchgebiet). In XI. Frühgeschichtliche Konferenz Archäologie der Barbaren 2015. Internationale Tagung im MAMUZ Museum Mistelbach.–Mistelbach : MAMUZ Museum, 4.–6. 11. 2015.
- KAMINSKÁ, L.: Gravettianska industria z Hrčel'a-Pivničiek. Prednáška na : Geologicko-Paleontologicko–Archeologická Diskusia 2015 : Najnovšie výsledky výskumu doby kamennej. Nitra, 6. 5. 2015.

- KOVÁR, B.: The Settlement of Hron, Ipeľ, Slaná, Rimava Valleys during the Late La Tène Period. Prednáška. Iron Age Chronology in the Carpathian Basin. Târgu Mureș, Rumunsko 8. –10. 10. 2015.
- KOVÁR, B./ ČAMBAL, R./BUDAJ, M.: Hallstattzeitliche und latènezeitliche Funde aus Čebovce, Lage Zámok - Teil 2. Keltové : Doba laténská ve střední Evropě. Zvíkov, Česká republika, 27.–28. 5. 2015.
- Kučerová, M./Soják, M./Kušnierová, A./Fecko, P.: First Early Slavic Findings from Spiš. Konferencia: „Chronology and Typology. Hadák Útján XXV“. Komárno, 19.–22. 10. 2015.
- MALČEK, R.: Neolitické nálezy z Oždian–Lapoša (okr. Rimavská Sobota). Poster. XXXIV. Konferencie „Otázky neolitu a eneolitu Čech, Moravy a Slovenska“, Všeradice, 14.–17. 9. 2015.
- MITÁŠ, V. Slovenská únětická kultura (Stav výskumu): 24. Mezinárodní konference Starší doba bronzová v českých zemích a na Slovensku. Sedlec-Prčice, 9.–6.10.2015.
- NEMERGUT, A.: Najnovšie výsledky archeologického výskumu neskoropaleolitických lokalít na Orave. Konferencia: 4. Geologicko-Paleontologicko-Archeologická Diskusia 2014. Nitra, 6. 5. 2015.
- NEZVALOVÁ, L.: Inhumations of an individuals in prone position as one of the forms of deviant burials in 9.–12. century. Konferencia: „On the Fringe: The Unfree, the Unclean & the Unwanted“. Ljubljana, 13.–14. 3. 2015.
- NEZVALOVÁ, L.: Anomálie v pochovávaní na stredovekých pohrebiskách–prejav okrajových skupín obyvateľstva? Konferencia: 47. mezinárodní konference archeologie středověku: „Archeologie sociální a kulturní identity ve středověku“. Cheb, 14.–18. 9. 2015.
- NEZVALOVÁ, L.: Anomálie v prejavoch pochovávaní okrajových skupín obyvateľstva. Konferencia: „Chronology and Typology. Hadák Útján XXV“. Komárno, 19.–22. 10. 2015.
- ORAVKINOVÁ, D./HROMADOVÁ, B.: A preliminary evaluation of bone and antler industry from the fortified hillfort settlement of Otomani culture in Spišský Štvrtok . 24. Mezinárodní konference Starší doba bronzová v českých zemích a na Slovensku. Sedlec–Prčice, 9.–6. 10. 2015.
- PIETA, K./RAJTÁR, J./VARSIK, V.: Die spätkaiserzeitliche Besiedlung der heutigen Slowakei. 27. Internationales Symposium Grundprobleme der frühgeschichtlichen Entwicklung im mittleren Donaauraum, Téma: GrenzÜbergänge. „Spätromisch“, „frühchristlich“, „frühbyzantinisch“ als Kategorien der historisch-archäologischen Forschung an der mittleren Donau (4.–8. Jh. n. Chr.) Ruma (Srbsko), 5. 11. 2015.
- PIETA, K.: Staré Slovensko 6– doba laténska. Nová monografia. Kelti 2015–The Celts 2015. Zvíkov (ČR), 28. 5. 2015.
- PIETA, K.: Projekt Poprad: Aktivitäten in der Slowakei 2015. Projekt DFG Treffen-Projekt Poprad, Schleswig, 2. - 3. 12. 2015.
- ROBAK, Z.: Carolingian Male Ornaments in Great Moravia. Konferencia: “Just a Fashion or a Manifestation of Social Identity. 21st Annual Meeting of the European Association of Archaeologist”. Glasgow, 2.–5. 9. 2015.
- ROBAK, Z.: The Carolingian and Great Moravian Sword Belt Sets. Konferencia: „Chronology and Typology. Hadák Útján XXV“. Komárno, 19.–22. 9. 2015.
- ROBAK, Z.: Chronology and Periodization of the Carolingian Imports at the Carpathian Basin. Konferencia: “How long is the 9th century A. D. in the Carpathian Basin? New Data– New Approaches”. Budapest, 8.–9. 12. 2015.
- ROBAK, Z./KNOLL, M.: Rekonštrukcia súboru kovaní mečovej garnitúry zo Závady, okr. Topoľčany. Kolokvium: „CSTI 2015. Integrácia konzervačnej vedy a technológií do interdisciplinárnej ochrany materiálov a objektov dedičstva“. Bratislava, 7.–9. 10. 2015.
- RUTTKAY, A. T.: Vojenstvo Veľkej Moravy. Konferencia: Vedecké podujatie k medzinárodnej výstave Veľká Morava na Bratislavskom hrade. Bratislava, 1. 10. 2015.
- RUTTKAY, M.: Letecké skenovanie vybratých území Slovenska. Medzinárodná konferencia Bojná. 14. 9. 2015.
- RUTTKAY, M./BEDNÁR, P./ŠIMKOVIC, M./SMETANOVÁ, P./FOTTOVÁ, E./ŽAÁR, O./DAŇOVÁ, K./CHEBENOVÁ, P./BIELICH, M.: Newest archaeological research on Nitra Castle. Medzinárodná konferencia Castrum Bene XIV (Burg und Land/Castle und Landscape), Stará

Lesná, 26.–30. 5. 2015.

RUTTKAY, M./FOTTOVÁ, E.: Konzervátorská-reštaurátorská laboratóriá na Archeologickom ústave SAV v Nitre. Medzinárodná vedecká konferencia „Integrácia konzervačnej vedy a technológií do interdisciplinárnej ochrany materiálov a objektov dedičstva“, SNM Bratislava 7.–9. 10. 2015.

RUTTKAY, M./CHEBEN, I./BEDNÁR, P./ KOVÁR, B.: Positives and Negatives of Archaeological Research in the Slovak Republic. Referát. 16th EAC Heritage Management Symposium: When Valletta meets Faro. The reality of European archaeology in the 21st century. Lisabon Portugalsko, 18.– 22. 3. 2015.

RUTTKAY, M./PALKOVIČOVÁ, I./SCHOLZOVÁ, E.: Reštaurovanie a konzervácia kovových predmetov v reštaurátorských laboratóriách Archeologického ústavu SAV Nitra. Medzinárodná konferencia „Integrácia konzervačnej vedy a technológií do interdisciplinárnej ochrany materiálov a objektov dedičstva“, SNM Bratislava, 7.–9. 10. 2015.

RUTTKAY, M./SCHOLZOVÁ, E./VANEKOVÁ, J.: Reštaurovanie a konzervovanie nekovových predmetov v reštaurátorských laboratóriách Archeologického ústavu SAV Nitra.

Medzinárodná konferencia „Integrácia konzervačnej vedy a technológií do interdisciplinárnej ochrany materiálov a objektov dedičstva“, SNM Bratislava, 7.–9. 10. 2015.

RUTTKAYOVÁ, J./RUTTKAY, M./BIELICH, M.: Vrcholnostredoveké sídlisko na polohe Mikov dvor II pri Nitre. Konferencia: 47. mezinárodní konference archeologie středověku: „Archeologie sociální a kulturní identity ve středověku“. Cheb, 14.–18. 9. 2015.

SAMUEL, M.: Zaniknutá protiturecká pevnosť vo Vrábľoch (prehľad doterajších poznatkov a nový pokus o jej lokalizáciu). Konferencia: Kolaps očami slovenských archeológov. Nitra, 5.–6. 11. 2015.

SOJÁK, M.: Záchranný výskum v jaskyni Chyža pri Poráči. In: Otázky neolitu a eneolitu našich krajín 2015. Všeradice, 14.–16. 9. 2015.

NOVOTNÁ, M./SOJÁK, M.: Koštianska skupina a jej kultúrna-genetické väzby s mierzanowickou kultúrou. In: Stan i potrzeby badań archeologicznych w Karpatach–medzinárodná vedecká konferencia Krosno–Muzeum Podkarpacie v Krošnie, 19.–20. 11. 2015.

STEGMANN-RAJTÁR, S.: Zu den hallstattzeitlichen Höhensiedlungen der Südwestslowakei und zur Frage des kulturellen Wandels von der Späthallstatt- zur Frühlatenezeit. Medzinárodná konferencia „Die frühe Eisenzeit in Mitteleuropa“, Univerzita, Hradec Králové/Česko, 1.–4. 7. 2015.

ŠTOLCOVÁ, T.: Ergebnisse der Analysen und Ausstellungsmöglichkeiten von Textilien und Leder. Projekt DFG Treffen – Projekt Poprad, Schleswig, 2. – 3. 12. 2015.

ŠVIHUROVÁ, M./BOTH, M.: Archeologické nálezy z doby laténskej a rímskej v zbierkach SNM v Martine. Konferencia: Staň i potrzeby badań archeologicznych w Karpatach 2015, Krosno, 19.–20. 11. 2015.

VANGLOVÁ, T.: Frühmittelalterliche Keramik aus dem Burgwall Bojná I–Valy. Konferencia How long is the 9th century A. D. the Carpathian Basin?: New Data–New Approaches–Budapest, 8.–9. 12. 2015.

VOJTEČEK, M.: Malé Šance a Valy v Čiernom (Príspevok k poznaniu pevnostného systému Jablunkovského priesmyku). 47. mezinárodní konference archeologie středověku Archaeologia historica. Cheb, 14.–18. 9. 2015.

VOJTEČEK, M./NEMERGUT, A./GÁBOR, P.: Dokumentácia zaniknutých reliktov kultúrnej krajiny na Kysuciach. 47. mezinárodní konference archeologie středověku Archaeologia historica. Cheb, 14.–18. 9. 2015.

WILCZYŃSKI, J./HORVÁTHOVÁ, E./ZASTAWNY, A.: Hodowla oraz łowiectwo w kulturze badeńskiej na obszarze północno-wschodniej Słowacji–wyniki najnowszych badań archeozoologicznych/Chov a lov v badenskej kultúre na príklade juhovýchodného Slovenska–výsledky najnovších archeozoologických analýz. Projekt NCN 2013/09/B/HS3/03401. XXXIV. Medzinárodná konferencia “Otázky neolitu a eneolitu Čech, Moravy a Slovenska“. Všeradice , okr. Beroun, Zámecký dvůr, 14.–16. 9. 2015.

ZÁBOJNÍK, J.: Zur Problematik der sekundären Eingriffen in die Gräber aus der Zeit des awarischen Khaganats in der Slowakei. Konferencia: „Chronology and Typology. Hadák Útján XXV“. Komárno, 19.–22. 10. 2015.

ZASTAWNY, A./HORVÁTHOVÁ, E.: Polsko–słowacki projekt badań nad kulturą badenską strefy przykarpackiej/Projekt poľsko–slovenského výskumu badenskej kultúry na oboch stranách Karpát. Projekt NCN 2013/09/B/HS3/03401. Stan i potrzeby badań archeologicznych w Karpatach. Krosno, 19.–20. 11. 2015.

Mikulov, ČR, 8.–11. 6. 2015, Medzinárodná konferencia Peníze v proměnách času X./Geld im Wandel der Zeit.

2.6.2. Vyžiadané prednášky na domácich vedeckých podujatiach

BÁTORA, J.: Výskum opevnenej osady a pohrebiska zo staršej doby bronzovej vo Vrábľoch. Dni Antona Točíka, Nitra, 13. 5. 2015.

BÁTORA, J./TÓTH, P.: K problematike fortifikácií staršej doby bronzovej v oblasti stredného Dunaja. Zjazd Slovenskej archeologickej spoločnosti. Nitra, 16. 4. 2015.

BEDNÁR, P.: Hrady z 10.–13. storočia na území Slovenska. Prednáška na doktorandskom kolokviu, Archeologický ústav SAV v Nitre, 20.–21. 5. 2015.

BEDNÁR, P.: Prestavba hradov v 15.–16. storočí na príklade hradov Vinné a Budatín. Prednáška na doktorandskom kolokviu, Archeologický ústav SAV v Nitre, 12.–13. 11. 2015.

BEDNÁR, P./BEDNÁR, P./KUBISOVÁ, L.: Geomagnetické meranie pecí na Nitrianskom hrade. Erbe Symposium 15.–20. 6. 2015, Banská Štiavnica Prednáška.

BELJAK, J.: Metodika archeologického výskumu na hradoch. Kolokvium Metódy a dokumentácia archeologického výskumu (organizátor PÚ SR), Stredoslovenské múzeum Banská Bystrica, 3. 12. 2015.

BOBEK, P.: Importy keramiky stredodunajskej mohylovej kultúry v prostredí karpatskej mohylovej kultúry. V. doktorandské kolokvium, FF TU Trnava. Trnava, 22. 4. 2015.

BŘEZINOVÁ, G.: Sídlišká z doby laténskej na Slovensku. Doktorandské kolokvium, Nitra, 12.–13. 11. 2015.

BŘEZINOVÁ, G.: Stav bádania doby laténskej na Slovensku. Doktorandské kolokvium, Nitra 20.–21. 5. 2015.

FOTTOVÁ, E./SMETANOVÁ, P.: Hontianska Vrbica kostol sv. Martina. Prednáška. Zjazd Slovenskej archeologickej spoločnosti 2015.

GÁBOR, P.: Kultúrny vývoj železovskej skupiny na Trnavskej tabuli na základe výskumu v Blatnom. Prednáška na doktorandskom kolokviu, Archeologický ústav SAV v Nitre, 20.–21. 5. 2015.

GÁBOR, P.: Kultúrny vývoj železovskej skupiny na Trnavskej tabuli na základe výskumu v Blatnom. Prednáška na doktorandskom kolokviu, Archeologický ústav SAV v Nitre, 12.–13. 11. 2015.

HORVÁTHOVÁ, E./ZASTAWNY, A.: Nové informácie o najnovšom osídlení badenskej kultúry na východnom Slovensku. Projekt NCN 2013/09/B/HS3/03401. 24. stretnutie východoslovenských archeológov. Hanušovce nad Topľou, 22. 10. 2015.

HROMADOVÁ, B.: Experiment v technologickej analýze. Seminár Experimentálna archeológia. UKF v Nitre. Nitra, 31. 3. 2015.

HROMADOVÁ, B.: Artefakty z tvrdých organických materiálov v archeológii praveku. Seminár Doba kamenná a bronzová v Európe. FF UK Bratislava, Bratislava, 16. 12. 2015.

HUNKA, J.: Mince z hradu Uhrovec. Seminár: „Zjazd SAS 2015“. Nitra, 15. 4. 2015.

HUNKA, J.: Poklad mincí z Trebatíc. Konferencia: “20. výročie NBS MMM v Kremnici“. Nitra, 18. 9. 2015.

HUNKA, J.: Vedecké dielo PhDr. Evy Kolníkovéj, DrSc. Konferencia: „Numizmatika v kultúrnej minulosti Nitry“. Nitra, 24. 10. 2015.

HUNKA, J.: Nálezy mincí z Nitry a ich význam. Konferencia: „Numizmatika v kultúrnej minulosti Nitry“. Nitra, 24. 10. 2015.

- JAKUBČINOVÁ, M. Včasnostredoveké zubadlá z Bojnej. Hadak útján–XXV. konferencia bádateľov včasného stredoveku. Komárno, 19.–22. 10. 2015.
- CHEBEN, I./CHEBEN, M.: Archeologické výskumy v Čiernych Kľačanoch a vo Vrábľoch. Prednáška. Dni Antona Točíka, Nitra, 13. 5. 2015.
- CHEBEN, I.: Pohrebisko lužickej kultúry v Trenčíne. Prednáška na doktorandskom kolokviu, Archeologický ústav SAV v Nitre, 20.–21. 05. 2015.
- CHEBEN, I.: Sídliisko a pohrebisko únětickéj kultúry v Pate. Prednáška na doktorandskom kolokviu, Archeologický ústav SAV v Nitre, 12.–13. 11. 2015.
- CHEBENOVÁ, P.: Sídliiskové objekty z neskorej doby bronzovej a počiatku doby halštatskej v Čiernych Kľačanoch. Kolokvium o lužickej kultúre k pocte životnému dielu Dr. Ladislava Veliačika, DrSc. Martin, 21.–22. 5. 2015.
- KOVÁR, B.: Čo je to kolaps?. Prednáška. Kolaps očami slovenských archeológov, Nitra, 5.– 6. 11. 2015.
- KOVÁR, B.: Koniec keltského osídlenia na južnom Slovensku a v severnom Maďarsku. Prednáška. Kolaps očami slovenských archeológov, Nitra, 5.–11. 2015.
- KUJOVSKÝ, R.: Vývoj lužickej kultúry na Slovensku. Prednáška na doktorandskom kolokviu, Archeologický ústav SAV v Nitre, Nitra, 21. 5. 2015.
- MELO, M.: Osídlenie kultúry Kosihy–Čaka–Makó na Slovensku. Prednáška na doktorandskom kolokviu, Archeologický ústav SAV v Nitre, 12.–13. 11. 2015.
- MITÁŠ, V./POLÁKOVÁ, Z.: Keramické fajky z archeologických nálezísk v Gemeri-Malohonte a Novohrade. III. konferencia História výroby fajok a archeologické nálezy fajok na Slovensku. Levice, 10.–11. 9. 2015.
- MIROŠŠAYOVÁ, E.: Problematika výskytu pamiatok lužickej kultúry na východnom Slovensku. Kolokvium o lužickej kultúre k pocte životnému dielu Dr. Ladislava Veliačika, DrSc., Martin, 21.–22. 5. 2015.
- MIROŠŠAYOVÁ, E.: Profilácia sídliskových enkláv na trasách diaľkových ciest. 24. stretnutie východoslovenských archeológov, Hanušovce nad Topľou, 22. 10. 2015.
- MITÁŠ, V./POLÁKOVÁ, Z.: Keramické fajky z archeologických nálezísk v Gemeri-Malohonte a Novohrade. III. konferencia História výroby fajok a archeologické nálezy fajok na Slovensku. Levice, 10.–11. 9. 2015.
- ORAVKINOVÁ, D./HROMADOVÁ, B.: Život na Myšej Hôrke. Aplikácia metód technologickej analýzy na príklade vybraných materiálov zo Spišského Štvrtku a jej prínos k poznaniu spoločnosti v dobe bronzovej. Seminár Aktuálne otázky z praveku a doby rímskej. FF UK Bratislava, 16. 12. 2015.
- OŽĎÁNI, O.: Nové poznatky k problematike čakanskej kultúry na juhozápadnom Slovensku. Prednáška na doktorandskom kolokviu, Archeologický ústav SAV v Nitre, 21. 5. 2015.
- OŽĎÁNI, O.: K problematike depotov doby bronzovej na Slovensku. Prednáška na doktorandskom kolokviu, Archeologický ústav SAV v Nitre, 13. 11. 2015.
- PIETA, K.: Depoty a kultové miesta doby laténskej na Slovensku. Prednáška na doktorandskom kolokviu, Archeologický ústav SAV v Nitre, 13. 11. 2015.
- PIETA, K.: Zánik hradísk púchovskej kultúry. Prednáška na doktorandskom kolokviu, Archeologický ústav SAV v Nitre, 20. 5. 2015.
- PIETA, K./BENEDIKOVÁ, L.: Lužické hradisko s laténsnym osídlením v Soblahove. Prezentácia. Kolokvium o lužickej kultúre k pocte životnému dielu Dr. Ladislava Veliačika, DrSc. Martin, 21.–22. 5. 2015.
- RAJTÁR, J.: Archeologické doklady markomanských vojen severne od stredného Dunaja. Prednáška na doktorandskom kolokviu, Archeologický ústav SAV v Nitre, 12. 11. 2015.
- RUTTKAY, A. T.: O genéze a datovaní najstarších rotund v stredodunajskom priestore. Konferencia: K jubileu príchodu Konštantína a Metoda. Nitra, 2. 7. 2015.
- RUTTKAY, M.: Konferencia Svätý Metod a christianizačné poslanie byzantskej misie, Nitra 3. 7. 2015.
- RUTTKAY, M.: Letecké skenovanie vybraných území Slovenska pre účely výskumu krajiny a

kultúrneho dedičstva. Prednáška na doktorandskom kolokviu, Nitra 12.11.2015.

RUTTKAY, M.: Riešenie projektov Štrukturálnych fondov EÚ na Archeologickom ústave SAV. Zjazd Slovenskej archeologickej spoločnosti, Nitra 15.3.2015.

RUTTKAY, M.: Centrum výskumu najstarších dejín stredného podunajska. "Najlepší z najlepších" - Best practices OPVa V, Bratislava 23. - 24. 11. 2015.

RUTTKAY, M.: Potenciál využitia archeologických pamiatok Nitry v cestovnom ruchu: Príčiny a riešenia cestovného (ne)ruchu, Nitra 29.9.2015.

ROBAK, Z.: Štúdia nad opaskovými kovami karolínskeho typu v. 8.–10. storočí. „Dni Antona Točíka 2015“. Nitra, 13. 5. 2015.

SOJÁK, M.: Fenomén lokality Jánovce–Machalovce v kontexte nových numizmatických nálezov z doby laténskej. In: Sympózium Numizmatické bádanie a Nitra, UKF Nitra, 17. 10. 2015.

SOJÁK, M.: Potreba realizácie revízných archeologických výskumov niektorých jaskýň. Speleomiting SSS, Svit– Dom kultúry, 28. 3. 2015.

STEGMANN-RAJTÁROVÁ, S.: Vývoj staršej doby železnej na juhozápadnom Slovensku. Prednáška na doktorandskom kolokviu, Archeologický ústav SAV v Nitre, 13. 11. 2015.

VOJTEČEK, M./NEMERGUT, A./BIELICH, M.: Nálezy jednodielnych hlinených fajok z Malých Šancí z Čierneho, okr. Čadca (17.–18. storočie). III. Konferencia história výroby fajok a archeologické nálezy fajok na Slovensku. Levice, 10.–11. 9. 2015.

VARSÍK, V.: Cifer-Pác. Novšie poznatky o významnom sídle z doby rímskej. Zjazd slovenských archeológov 2015. Nitra, 15.–16. 4. 2015.

ZÁBOJNÍK, J.: Avari a avarský kaganát v strednej Európe. Prednáška na doktorandskom kolokviu, Archeologický ústav SAV v Nitre, 21. 5. 2015.

ZÁBOJNÍK, J.: Kultúrno-etnické metamorfózy obdobia sťahovania národov na Slovensku. Prednáška na doktorandskom kolokviu, Archeologický ústav SAV v Nitre, 12. 11. 2015.

2.6.3. Vyžiadané prednášky na významných vedeckých inštitúciách

BÁTORA, J.: Opevnené sídliská zo staršej doby bronzovej na Slovensku. 25. rokov Humboldtovho klubu v Slovenskej republike, Bratislava, 23. 4. 2015.

BOBEK, P.: "Pochovávanie detí v praveku" Vyžiadaná prednáška pre študentov histórie na katedre histórie UKF v Nitre 31. 3. 2015.

DEBNÁR, P.: Terénny prieskum v horských a zalesnených oblastiach. Vyžiadaná prednáška pre študentov archeológie na katedre UKF v Nitre 28.4.2015.

FELCAN, M.: Vybrané aspekty osídlenia Západných Karpát v neskorej bronzovej a včasnej dobe železnej. Vyžiadaná prednáška pre študentov histórie na katedre histórie UKF v Nitre 13. 10. 2015.

HOLEŠČÁK, M.: Revízný archeologický výskum na modelovom príklade hradiska Divinka. Vyžiadaná prednáška v rámci prednáškového cyklu „Slovenská archeológia I“ pre poslucháčov UKF v Nitre. Nitra, 17. 3. 2015.

HOLEŠČÁK, M.: Život a boj nomádov v Karpatskej Kotline. Vyžiadaná prednáška v rámci prednáškového cyklu „Slovenská archeológia II“ pre poslucháčov UKF v Nitre. Nitra, 28. 9. 2015.

MITÁŠ, V.: Výskum pohrebísk z doby popolnicových polí na juhu stredného Slovenska. Poľská akadémia vied/Polska Akademia Nauk–PAN (Oddział PAN we Wrocławiu, Komisja Archeologiczna). Wrocław, 10. 11. 2015.

RUTTKAY, M./CHEBEN, I./BEDNÁR, P./ KOVÁR, B.: Positives and Negatives of Archaeological Research in the Slovak Republic. Referát. 16th EAC Heritage Management Symposium: When Valletta meets Faro. The reality of European archaeology in the 21st century. Lisabon Portugalsko, 18.– 22. 3. 2015.

RUTTKAY, M.: Seminár NKP JPI, Banská Bystrica Archeologický ústav v medzinárodnom výskumnom priestore. Banská Bystrica 15.10.2015.

RUTTKAY, M.: Veľkomoravské hradiská - nové objavy. Prednáška pri príležitosti rokovania P SAV s predsedom NR SR, Bratislava 20. 5. 2015.

Ak boli príspevky publikované, sú súčasťou Prílohy C, kategória (AFC, AFD, AFE, AFF, AFG, AFH)

2.7. Patentová a licenčná činnosť na Slovensku a v zahraničí v roku 2015

2.7.1. Vynálezy, na ktoré bol udelený patent

2.7.2. Prihlásené vynálezy

2.7.3. Predané licencie

2.7.4. Realizované patenty

Finančný prínos pre organizáciu SAV v roku 2015 a súčet za predošlé roky sa neuvádzajú, ak je zverejnenie v rozpore so zmluvou súvisiacou s realizáciou patentu.

2.8. Účasť expertov na hodnotení národných projektov (APVV, VEGA a iných)

Tabuľka 2h Experti hodnotiaci národné projekty

Meno pracovníka	Typ programu/projektu/výzvy	Počet hodnotených projektov
Bátora Jozef	KEGA	1
Bednár Peter	APVV	1
Beljak Ján	Obnovme si svoj dom Ministerstva kultúry SR, podprogram 1.4.	44
Březinová Gertrúda	KEGA	1
Fusek Gabriel	VEGA	1
Hanuliak Milan	KEGA	1
	VEGA	1
Horváthová Eva	VEGA	1
Cheben Ivan	APVV	2
	VEGA	1
Kaminská Ľubomíra	KEGA	1
Pieta Karol	APVV	1
	VEGA	3
Rajtár Ján	APVV	1
	VEGA	1
Ruttkay Alexander T.	VEGA	5
Ruttkay Matej	APVV	6
Zábojník Jozef	VEGA	1

2.9. Účasť na spracovaní hesiel do encyklopédie Beliana

Počet autorov hesiel: 2

2.10. Iné informácie k vedeckej činnosti.

Odborné posudky príspevkov do tlače

BÁTORA, J.: Posudok rukopisu pre Slovenskú archeológiu: T. Horváth a ostatní, The Stone Implements of the Middle Bronze Age Tell Settlement of Füzesabony–Öreg–Domb.

BÁTORA, J.: Posudok rukopisu pre Zborník Slovenského národného múzea na pamiatku J. Paulíka: E. Studeníková, Urnenfelderzeitliches Totenhaus in Janíky–Dolné Janíky.

BEDNÁR, P.: Posudok rukopisu pre Študijné zvesti AÚ SAV 58/2015; Matej Ruttkay: Moderná

dokumentácia archeologických situácií a nálezov v Archeologickom ústave SAV.

BEDNÁR, P.: Posudok rukopisu pre Študijné zvesti AÚ SAV 57, 2015; Mário Bielich/Martin Bartík: Archeologická prospekcia dolného Pohronia nedeštruktívnymi archeologickými metódami.

BEDNÁR, P.: Posudok rukopisu pre *Archaeologica Historica* 40, 2015.

BENEDIKOVÁ, L.: Posudok rukopisu publikácie B. Kovár/M. Barič: *Elita. Najbohatší ľudia v dejinách*.

BIELICH, M.: Posudok rukopisu pre *Archeologica historica*, 2015.

BIELICH, M.: Posudok rukopisu pre Študijné zvesti AÚ SAV 57, 2015 N. Pažinová/M. Mello: Archeologická prospekcia obce Jarok.

BIELICH, M.: Posudok rukopisu pre *Archeologica historica*, 2015.

BIELICH, M.: Posudok rukopisu pre Študijné zvesti AÚ SAV, 2016 V. Mitáš: Keramické fajky z niektorých archeologických nálezísk na Slovensku.

BIELICH, M.: Posudok rukopisu pre Študijné zvesti AÚ SAV, 2016 M. Jakubčinová: Keramická fajka z hradiska Valy v Bojnjej.

BIELICH, M.: Posudok rukopisu pre Študijné zvesti AÚ SAV, 2016 R. Daňo: Fajka tzv. holandského typu z hradu Hrušov (okr. Zlaté Moravce).

BIELICH, M.: Posudok rukopisu pre Študijné zvesti AÚ SAV, 2016 A. Botoš: Fajky zo zbierok Gemersko-malohontského múzea v Rimavskej Sobote.

BIELICH, M.: Posudok rukopisu pre Študijné zvesti AÚ SAV, 2016 P. Holub/V. Kolařík/O. Lečbychová/A. Zůbek: Nejstarší fajky a kuřácké potřeby z brněnských archeologických nálezů.

BŘEZINOVÁ, G.: Tri posudky rukopisov pre Študijné zvesti AÚ SAV.

BŘEZINOVÁ, G.: Posudok rukopisu do časopisu *Živá archeologie* (ČR).

BŘEZINOVÁ, G.: Posudok rukopisu do *Archeologických rozhledov* (ČR).

BŘEZINOVÁ, G.: Posudok rukopisu do *Pravěk*, Nová řada (ČR).

DAŇOVÁ, K.: Posudok rukopisu pre Študijné zvesti AÚ SAV 57, 2015 Soják, M. Nové pozoruhodné nálezy zo Spiša.

FURMÁNEK, V.: Štyri posudky rukopisov pre Zborník Slovenského národného múzea 2015 Zborník na pamiatku Jozefa Paulíka. *Archeológia*. Bratislava.

FURMÁNEK, V.: Tri posudky rukopisov pre Zborník Gemer-Malohont 11, 2015 Rimavská Sobota.

FURMÁNEK, V.: Posudok rukopisu knihy Pavla Dvořáka „Lovci mamutov a ti druhí“.

FUSEK, G.: Posudok rukopisu monografie M. Hanuliak/I. Kuzma: *Mužla-Čenkov II. Osídlenie z 9.-13. storočia*.

FUSEK, G.: Posudok rukopisu monografie D. Bialeková/I. Vlkolinská: *Keramika zo slovanského hradiska v Pobedime*.

FUSEK, G.: Posudok rukopisu pre Študijné zvesti AÚ SAV, P. Fecko: *Horská oblasť Slovenska*

FUSEK, G.: Posudok rukopisu pre Slovenskú archeológiu, M. Hanuliak: *Včasnostredoveké osídlenie Beckova pre Slovenskú archeológiu*.

FUSEK, G.: Posudok rukopisu pre Slovenskú archeológiu, M. Polanská/T. Michalík: *Mladopaleolitické kamenné hroty a mikrolity z povrchových zberov z Trenčianskej kotliny*, 2 strany.

FUSEK, G.: Posudok rukopisu pre Slovenskú archeológiu, K. Elschek/S. Groh/E. Kolníková: *Eine neue germanische Siedlung und römisch-germanische ländliche Niederlassung von Stupava-Mást (Westslowakei)*.

FUSEK, G.: Posudok rukopisu pre Slovenskú archeológiu, T. Horváth/A. Farkas-Pető/I. Farkas/J. Mihály/B. Péterdi: *The Stone Implements of the Middle Bronze Age Tell Settlement of Füzesabony-Öreg-Domb*.

FUSEK, G.: Posudok rukopisu pre Slovenskú archeológiu, M. Hanuliak *Včasnostredoveké osídlenie Beckova*.

FUSEK, G.: Posudok rukopisu nekrológu a bibliografie pre Slovenskú archeológiu, D. Staššíková-Štukovská *Život a dielo PhDr. Kláry Markovej, CSc.*

FUSEK, G.: Posudok rukopisu medailónu a bibliografiu pre Slovenskú archeológiu, M. Slivka: *K*

životnému jubileu Gabriela Nevizánskeho.

FUSEK, G.: Posudok rukopisu správy pre Slovenskú archeológiu, L. Nezvalová: Medzinárodná konferencia „On the Fringe: the Unfree, the Unclean and the Unwanted“.

FUSEK, G.: Posudok rukopisu správy pre Slovenskú archeológiu, V. Furmánek/V. Mitáš: Tibor Kemenczei jubilujúci.

FUSEK, G.: Posudok rukopisu recenzie pre Slovenskú archeológiu, J. Peška: Počiatky pravekého umenia na Slovensku.

FUSEK, G.: Posudok rukopisu pre Slovenskú archeológiu, R. Bača: K patrocínium Kostola sv. Margity Antiochijskej v Kopčanoch.

FUSEK, G.: Posudok rukopisu pre Slovenskú archeológiu, M. Gabulová/I. Kuzma: Pochovávanie na sídlisku ludanickej skupiny v Nitre-Mlynárčiach.

FUSEK, G.: Posudok rukopisu pre Slovenskú archeológiu, V. Janák/K. Papáková/A. Přichystal/P. Kováček/P. Rataj/A. Hořinková: Neolitické osídlení v okolí Studénky.

FUSEK, G.: Posudok rukopisu pre Slovenskú archeológiu, M. Musilová/E. Kolníková/M. Hložek: Rímska stavba I na akropole Bratislavského keltského oppida–svedectvo mincí.

FUSEK, G.: Posudok rukopisu pre Slovenskú archeológiu, M. Novotná/M. Kvietok: Nové hromadné nálezy z doby bronzovej z Moštenice.

FUSEK, G.: Posudok rukopisu pre Slovenskú archeológiu, Z. Robak: Items decorated with the Tassilo Chalice Style in the Western Slavic Territories.

FUSEK, G.: Posudok rukopisu správy pre Slovenskú archeológiu, K. Daňová: 24. medzinárodná konferencia Starší doba bronzová v českých zemích a na Slovensku.

FUSEK, G.: Posudok rukopisu recenzie pre Slovenskú archeológiu, P. Tóth: Dejiny Bratislavy 1. Od počiatkov do prelomu 12. a 13. storočia. Brezalauspurc na križovatke kultúr.

HANULIAK, M.: Posudok rukopisu pre Študijné zvesti AÚ SAV, 2014 J. Hunka: Stredoveké mince zo Štúrova a okolia z 6.–16. storočia.

HANULIAK, M.: Posudok rukopisu pre Študijné zvesti AÚ SAV, 2014 M. Vojteček: Stredoveké dedinské sídlisko v Bitarovej.

HANULIAK, M.: Posudok rukopisu pre Slovenskú archeológiu, Z. Robak: Items decorated with Tassilo Chalice Style in the Western Slavic Territories, 2,5 strany.

HANULIAK, M.: Posudok rukopisu pre Historica Carpatica, G. Nevizánsky/D. Gašaj: Staromaďarské nálezy bývalej Dókusovej zbierky uložené vo fonde Východoslovenského múzea v Košiciach, 2 strany.

HANULIAK, M.: Posudok rukopisu pre Študijné zvesti AÚ SAV, 2014 M. Tonková/M. Samuel/D. Majerčíková: Antropologický rozbor kostrového materiálu zo zaniknutého kostola v Radoli-Koscelisko (výskumná sezóna 2013).

HANULIAK, M.: Posudok rukopisu monografie Z. Měřinský Morava na úsvitě dějin. Vlastivěda moravská–Země a lid, Nová řada 4, Brno 2011, vyžiadané k udeleniu ocenenia autorovi.

HORVÁTHOVÁ, E.: Posudok rukopisu monografie R. Malčeka: Badenské osídlenie Cerovej vrchoviny.

HUNKA, J.: Posudok rukopisu pre OTKA, M. Mordovin: Archaeological evidence for international textile trade in the medieval and early modern Hungary.

HUNKA, J.: Posudok rukopisu pre Folia numismatica, R. Procházka/J. Videman: Nálezy denárů z hradiska ve Svitávce na Blanensku.

HUNKA, J.: Posudok rukopisu pre Folia numismatica, L. Richter/J. Cihlár/M. Mazík: Falzum kremnického dukátu Ladislava Pohrobka.

HUNKA, J.: Posudok rukopisu pre Archaeologia historica 40.

HUNKA, J.: Posudok rukopisu pre Folia numismatica, L. Richter/J. Cihlár/M. Mazík: Zlomek dobového falza pražského groše Václava II.

CHEBEN, I.: Posudok štúdie pre Študijné Zvesti AÚ SAV 57, 2015 Soják, M.: Nové pozoruhodné nálezy zo Spiša.

CHEBEN, I.: Posudok štúdie pre Študijné Zvesti AÚ SAV 57, 2015 Ruttkay, M.: Moderná dokumentácia archeologických situácií a nálezov v Archeologickom ústave SAV.

- CHEBEN, I. Posudok rukopisu monografie Šmíd, M./Přichystal, A.: Čubernice a Čechovsko—dvě eneolitická hradiska na Prostějovsku. Pravěk—Supplementum.
- CHEBEN, I.: Posudok rukopisu zborníka O. Ožďáni (zost.): Popelnicové polia a doba halštatská. Zborník referátov. ASM-Communicationes, Tomus XVI, Nitra 2015.
- CHEBEN, I.: Posudok rukopisu publikácie Soják, M. Spiš—svedectvo archeológie. ASM—Varia, Nitra 2015.
- KAMINSKÁ, L.: pre časopis Acta Musei Moraviae—scientiae sociales, Brno CZ, Z. Nerudová: Technologický rozbor silicítové industrie z Ondratíc I.
- KAMINSKÁ, L.: Posudok rukopisu pre časopis Recherches Archéologiques, Nouvelle Serie, Krakov, Poľsko, K. Cyrek: The oldest Middle Palaeolithic finds in the northern foothills of the Carpathians.
- KAMINSKÁ, L.: Posudok rukopisu pre časopis Recherches Archéologiques, Nouvelle Serie, Krakov, Poľsko, M. Cieśla/P. Valde—Nowak: Micoquian in the Northern Carpathians. Examples from Poland, Slovakia and Ukraine.
- KAMINSKÁ, L.: Posudok rukopisu pre Slovenskú archeológiu, M. Polanská/T. Michalík: Mladopaleolitické kamenné hroty a mikrolity z povrchových zberov z Trenčianskej kotliny.
- KAMINSKÁ, L.: Posudok rukopisu pre Študijné Zvesti AÚ SAV, O. Žaár: Aktualizovaná topografia paleolitických a mezolitických lokalít na Slovensku.
- KUJOVSKÝ, R.: Posudok na zborník: Juchelka, J. (ed.): Doba popelnicových polí a doba halštatská ve střední Evropě. 2. díl. Materiál z XIII. mezinárodní konference "Popelnicová pole a doba halštatská". Opava—Brno, 2015.
- MITÁŠ, V.: Posudok rukopisu pre Študijné Zvesti AÚ SAV, Daňová, K./Gabulová, M.: Výsledky z povrchového prieskumu na hornom toku Širočiny.
- MITÁŠ, V.: Posudok zborníka: Bátora, J./Tóth, P., (Editori): „Keď bronz vystriedal med“. Zborník príspevkov z XXIII. medzinárodného sympózia „Staršia doba bronzová v Čechách a na Slovensku“. Levice 8.—11. októbra 2013. Nitra 2015.
- NEMERGUT, A.: Posudok štúdie pre Študijné Zvesti AÚ SAV 57, 2015 O. Žaár: Aktualizovaná topografia paleolitických a mezolitických lokalít na Slovensku.
- NEMERGUT, A.: Posudok štúdie pre Študijné Zvesti AÚ SAV 58, 2015 M. Vojteček: Stredoveké dedinské sídlisko v Bitarovej.
- NEMERGUT, A.: Posudok štúdie pre Přehled výskumů 56, 2015 P. Škrdla/J. Bartík/T. Rychtaříková: Dvě koncentrace epigravettských artefaktů v Mohelně-Plevovcích.
- NEVIZÁNSKY, G.: Posudok na rukopis monografie Malček, R.: Badenské osídlenie Cerovskej vrchoviny.
- NEVIZÁNSKY, G.: Posudok na rukopis monografie: E. Horváthová/R. Hreha: Dolný Zemplín—Svedectvo archeológie. Nitra 2015.
- NEVIZÁNSKY, G.: Posudok rukopisu pre Študijné Zvesti AÚ SAV 57, J. Beljak./K. Kučeráková: Vývoj osídlenia na strednom Pohroní od doby laténskej do včasného stredoveku.
- NEVIZÁNSKY, G.: Posudok rukopisu pre Slovenskú archeológiu, M. Gabulová/I. Kuzma: Ľudské skelety na sídlisku ludanickej skupiny v Nitre—Mlynárčiach.
- OŽĎÁNI, O.: Posudok rukopisu pre Študijné Zvesti AÚ SAV, E. Horváthová/R. Hreha: Archeologická prospekcia Zemplína vo svetle starších a novších prameňov.
- OŽĎÁNI, O.: Posudok rukopisu monografie: Norbert A.: Dolná Strehová očami Strehovčana. Nitra 2015.
- OŽĎÁNI, O.: Posudok rukopisu pre Slovenskú archeológiu 63, Novotná, M./Kvietok, M.: Nové hromadné nálezy z doby bronzovej.
- OŽĎÁNI, O.: Posudok rukopisu monografie: Mäsiar, J.: Háje. Sídla slovanských predkov. Stredné Plachtince, 86 strán.
- PIETA, K.: Tri posudky rukopisov pre Archaeologia Austriaca.
- PIETA, K.: Dva posudky rukopisov pre Carnuntum Jahrbuch.
- PIETA, K.: Posudok rukopisu pre Archaeologia historica.
- PIETA, K.: Posudok rukopisu pre Slovenskú archeológiu.

- RAJTÁR, J.: Posudok rukopisu Lamiová-Schmiedlová/Luštíková/Tomášová: Ostrovany a Medzany.
- RAJTÁR, J.: Dva posudky pre Vedeckú radu časopisu Carnuntum Jahrbuch.
- RAJTÁR, J.: Dva posudky rukopisov pre Slovenskú archeológiu.
- RAJTÁR, J.: Tri posudky rukopisov pre Študijné zvesti AÚ SAV.
- RAJTÁR, J.: Posudok rukopisu pre časopis Pamiatky a múzeá.
- RUTTKAY, A. T.: Posudok rukopisu monografie E. Wiedermann: Topolčiansky hrad. Topolčany 2015.
- RUTTKAY, M.: Dva posudky rukopisov pre Archaeologia historica.
- RUTTKAY, M.: Dva posudky rukopisov pre Študijné Zvesti AÚ SAV.
- RUTTKAY, M.: Posudok rukopisu pre AMS.
- SAMUEL, M.: Posudok rukopisu pre Archaeologia historica 40.
- SAMUEL, M.: Štyri posudky rukopisov pre Archaeologia historica.
- SAMUEL, M.: Posudok rukopisu pre Zborník Slovenského národného múzea, Archeológia 25, Z. Farkaš: Stredoveké opevnenie Starý zámok II pri Pezinku.
- SAMUEL, M.: Posudok rukopisu pre Študijné zvesti AÚ SAV, L. Nezvalová: Osídlenie Kapitulskej ulice 6–8 v Bratislave v neskorom stredoveku a na začiatku novoveku–analýza nálezov s dôrazom na keramické nádoby.
- SOJÁK, M.: Posudok rukopisu pre časopis Argonit, M. Lalkovič: Z histórie jaskyne Okno v Demänovskej doline.
- SOJÁK, M.: Posudok rukopisu monografie P. Laučík ml.: Kultúrna dimenzia jaskýň na Slovensku I. Základy etnológie podzemia. Banská Bystrica 2015.
- SOJÁK, M.: Posudok rukopisu monografie pre Združenie Kamenná veža, Kamenica: Hrad Kamenica–tajomný hrad Čergova.
- STEGMANN–RAJTÁROVÁ, S.: Posudok na rukopis monografie: P. Kmeťová: Deponovanie koní na pohrebiskách z doby halštatskej v priestore Panónskej panvy.
- STEGMANN–RAJTÁROVÁ, S.: Posudok na rukopis: R. Čambal: Železné predmety z neskorej doby bronzovej a staršej doby železnej z Trenčianskych Teplíc–Čvirigova.
- ŠALKOVSKÝ, P.: Posudok rukopisu pre Slovenskú archeológiu, M. Hanuliak: Včasnostredoveké osídlenie z Beckova.
- ŠALKOVSKÝ, P.: Posudok rukopisu pre Slovenskú archeológiu, R. Bača: K patrocínium Kostola Sv. Margity Antiochijskej v Kopčanoch.
- ŠALKOVSKÝ, P.: Posudok rukopisu pre Slovenskú archeológiu, Z. Robak: Items decorated with the Tassilo Chalice Style in the Western Slavic Territories.
- ŠALKOVSKÝ, P.: Posudok rukopisu pre Archaeologia historica 41.
- ŠALKOVSKÝ, P.: Posudok rukopisu pre Študijné zvesti AÚ SAV 2014, M. Holeščák: Terminológia a typológia diaľkových zbraní z obdobia včasného stredoveku na území.
- VARSIK, V.: Posudok rukopisu pre Slovenskú archeológiu K. Elschek/S. Groh/E. Kolníková: Eine neue germanische Siedlung und römisch-germanische ländliche Niederlassung.
- VARSIK, V.: Posudok rukopisu pre Zborník Slovenského národného múzea, I. Bazovský: Rímska dolabra vybagrovaná z Dunaja.
- VARSIK, V.: Posudok rukopisu–M. Lamiová-Schmiedlová/L. Luštíková/B. Tomášová: Ostrovany–Medzany, osady doby rímskej, katalóg.
- VARSIK, V.: Posudok rukopisu pre Zborník Slovenského národného múzea, R. Knápek/O. Šedo: Barbarská keramika z kontextu se stratigrafickými vzťahy k rímskému zdívu v trati Neurissen v Mušově.
- VARSIK, V.: Posudok rukopisu pre Zborník Slovenské národné múzeum, I. Bazovský/M. Pichlerová: Rímska kamenná architektúra pri Irkutskej ulici v Bratislave–Rusovciach.
- VARSIK, V.: Recenzný formulár pre Zborník Slovenského národného múzea, A. Námerová: Nález votívneho oltára z Kováčovej ulice v Bratislave–Rusovciach.
- VARSIK, V.: Recenzný formulár pre Zborník Slovenského národného múzea, V. Turčan: Antropomorfná plastika z Trnavy.

VOJTEČEK, M.: Posudok štúdie pre Študijné Zvesti AÚ SAV, Lucia Nezvalová: Osídlenie Kapitulskej ulice č. 6–8 v Bratislave v neskorom stredoveku a na začiatku novoveku – analýza nálezov s dôrazom na keramické nádoby.

ZÁBOJNÍK, J.: Posudok rukopisu monografie Z. Borzová: Poľnohospodárske náradie včasného stredoveku na Slovensku.

ZÁBOJNÍK, J.: Posudok rukopisu pre Acta Archaeologica Carpathica, Insights into the chronology and economy of the Avar Khaganate and the post-Avar period. Pottery production and use in the Carpathian Basin from the late 6th to the 10th century AD.

Iné posudky:

BŘEZINOVÁ, G.: Oponentský posudok hesla: Keltské umenie pre Encyklopédia Beliana.

PIETA, K.: Oponentúra hesla Kelti pre Encyklopédia Beliana.

Dokumentácia AÚ SAV

Dokumentačné oddelenie Archeologického ústavu SAV eviduje a spravuje nálezové správy a informácie o archeologických výskumoch na Slovensku podľa zákona č. 49/2002 Z. z. v znení neskorších predpisov. Archeologický ústav SAV v roku 2015 začal využívať dva navzájom prepojené nové informačné systémy: Informačný systém Archeologického ústavu SAV (ďalej ISAU) a systém MUSEION. Úlohou systému ISAU je predovšetkým primárna evidencia archeologických nálezísk a nálezov a základná práca s dokumentáciou z archeologických nálezísk. Evidujú sa v ňom všetky archeologické aktivity na Slovensku. Súčasťou tejto databázy sú aj digitalizované výskumné dokumentácie. Okrem nich sa do nej vkladá postupne digitalizovaný archív geodetických plánov, fotoarchív a archív snímok leteckej prospekcie. Už dnes môžu oprávnení užívatelia systému ISAU študovať digitalizované dokumenty prostredníctvom tohto systému.

Výskumné správy pracovníkov Archeologického ústavu sa evidujú aj v evidencii publikačnej činnosti v systéme EPCA.

Okrem tejto činnosti eviduje a spracúva dokumentačné oddelenie, aj administratívnu agendu archeologických výskumov (komunikácia s Pamiatkovým úradom SR, štátnou správou a samosprávou) a spracováva expertízy k územnému plánovaniu a stavebnej činnosti.

Od roku 2015 sa využíva v AÚ SAV aj informačný systém Museion. Je prepojený so systémom ISAU. Databáza Museion je zameraná na prácu s hnutelnými nálezmi. Zjednodušuje evidenciu hnutelných nálezov, ich deskripciu, dokumentáciu. Súčasťou tohto informačného systému sú aj aplikácie, ktoré umožňujú sledujú a evidujú manipuláciu s nálezmi (evidencia pohybu v depozitároch, požiadavky na konzerváciu a rekonzerváciu nálezov, evidencia konzervátorských zásahov, vrátane textovej a obrazovej konzervátorskej dokumentácie).

V roku 2015 dokumentačné oddelenie prijalo a zaradilo do ISAU 280 výskumných správ, 15228 snímok terénu a predmetov, digitalizovaných bolo 306 kusov starších výskumných správ a vložilo sa do informačného systému približne 127620 starších záznamov.

Nové dokumentačné metódy

3D scan-3D fotogrametria-3D tlačiareň

V posledných rokoch využívame na dôkladnejšiu a presnejšiu dokumentáciu nálezov, nálezových situácií a terénu najnovšie a najmodernejšie prístroje a počítačové vybavenie, ktoré sme získali vďaka projektom štrukturálnym fondov. Archeologický ústav SAV začal využívať popri externých službách pri 3D dokumentácii pamiatkových a archeologických nehnuteľných objektov začal vlastné 3D skenery a 3D fotodokumentáciu v masovej miere tak pri terénnej dokumentácii, ako aj pri dokumentácii predmetov. Pre dokumentáciu nálezov používa v závislosti od veľkosti a druhu nálezu tri typy 3D skenerov (Steinbichler COMET L3D 5M, ROMER a FARO) a dva fotoroboty. V roku 2015 sa takto podarilo zdokumentovať takmer 400 predmetov a keramických nádob.

Okrem drobných predmetov a keramiky je potrebné dokumentovať aj architektúry a terénne situácie. Tu využívame 2 terénne skenery (FARO a LEICA), 3D fotogrametriu, vykonávanú aj pomocou diaľkovo riadeného dronu, prípadne rozsiahle lokality aj v rámci leteckej prospekcie. Novou metódou, ktorú sme začali využívať v roku 2015, je letecké 3D skenovanie terénu (LIDAR). Vykonávame ho v spolupráci s Národným lesníckym centrom vo Zvolene. V roku 2015 bolo zoskenovaných, prípadne odfotografovaných pre účely 3D dokumentácie viac ako 20 lokalít. Prevažovali najmä sakrálné stavby – kostoly a kláštory (Drážovce, Gáň, Hubice, Nitrianska Blatnica, Ondrejovce, Sázdice, Sedmerovec, Kakomese /Albánsko/ Hronský Beňadik – kláštor, Zoborský kláštor). V masovej miere sa začína využívať 3D fotogrametria na dokumentovanie terénnych situácií a archeologických objektov priamo na archeologických výskumoch (Bratislava – Hrad, , Plavečské Podhradie – jaskyňa, Nitriansky hrad, Zubogy, Nitra – Kasárne – veliteľská budova, Čierne Kláčany, Kremnica – Hrad, Lietavský hrad, Vinné - hrad).

Tieto podklady slúžili ako podklad pre virtuálne 3D modelovanie objektov a nálezov. Od roku 2015 vo väčšej miere okrem virtuálneho modelovania využívame vďaka dvom 3D tlačiarňam aj hmotové modelovanie. Predmety, ktoré pochádzajú z 3D tlačiarne sú využívané ako názorné ukážky pri porovnávaní jednotlivých typov architektúr vo vyučovacom procese. Veľký význam majú aj pri tvorbe výstav a rôznych podujatí pre verejnosť.

Letecká prospekcia

Archeologický ústav SAV využíva v súčasnosti tri formy leteckej prospekcie. Ide o klasické snímkovanie povrchu a vyhľadávanie nálezísk pomocou tzv. porastových príznakov. V roku 2015 sa uskutočnilo 15 letov. Pozornosť sa sústredila najmä na vrchoviny a pohoria, kde sa nachádzajú hradiská (Považský Inovec, Malé Karpaty, Biele Karpaty, Strážovské vrchy, Tríbeč, Veľkú a Malú Fatru, Javorníky, Vtáčnik a Štiavnické vrchy). Snímkovali sa aj nížinaté oblasti – Požitavie, Podunajská nížina.

Ďalším typom leteckej prospekcie je letecké 3D skenovanie (LIDAR). Ide o snímkovanie povrchu špeciálnou technológiou, ktorá umožňuje elimináciu lesných porastov a vytvorenie kvalitného doslova geodetického trojpriestorového podkladu nielen lokalít, ale aj ich zázemia. Aktuálne sa stále hľadajú a testujú nové metódy spracovania týchto komplikovaných dát. K dispozícii sú desiatky známych i novoobjavených nálezísk, najmä hradiská, zaniknuté cesty, rybníky, banské diela, mohyly a podobne. Mnohé objavy už okamžite podnietili aj aktuálny archeologický výskum.

Pri podrobnejšej dokumentácii architektúr a archeologických výskumov pomáha aj DRON. Ide o diaľkovo riadený oktokoptyr, na ktorom je umiestnené snímacie zariadenie. Pomocou Dronu boli v roku 2015 snímkané viaceré kostoly napr. v Nitrianskej Blatnici, Ondrejovciach, Sedmerovci, Zolnej, Nitre - Kasárne pod Zoborom.

Reštaurátorsko-konzervátorské laboratória

V rámci vnútornej štruktúry inštitúcie sú laboratória súčasťou oddelenia vedecko-technických informácií Archeologického ústavu SAV. Pracuje tu sedem odborníkov, ktorí sa zameriavajú na konzervovanie a reštaurovanie organických predmetov, kovov i keramiky a uskutočňujú ich grafickú a fotografickú dokumentáciu. V posledných rokoch sa nám podarilo vďaka štrukturálnym fondom Európskej únie výraznou mierou revitalizovať prístrojové vybavenie a zariadenie laboratórií. Moderné prístroje a s tým spojené využívanie nových metód sa v konzervátorskej praxi odráža hlavne na kvalite konzervovaných predmetov. V roku 2015 sa v laboratóriách konzervovalo a reštaurovalo 1500 nálezov z 20 archeologických výskumov (Bijacovce-Jaškovec, Bojná I-Valy, Bojná III – Žihľavník, Cinobaňa-Jarčisko, Divín-Hrad, Divín-Kostol Všetkých svätých, Hontianska Vrbica-Kostol sv. Martina, Jánovce-Machalovce, Lietava-Hrad, Liptovská Mara III, Muráň-Hrad, Mýtna Nová Ves, Nitrianska Blatnica, Olcava, Smolenice-Molpír, Stránska-Kraliny, Spišské Podhradie, Štrba-Šoldov, Závada, Zvolen-Pustý hrad). Rekonzervovali a reštaurovali sa aj staršie nálezy. Röntgenovo-flourescenčnou analýzou prvkov pomocou spektrometru sme analyzovali 325 predmetov.

V spolupráci s Výskumným ústavom zväčšským v Bratislave sa urobilo röntgenové snímkovanie veľkého počtu kovových predmetov. V spolupráci s Ústavom vied o Zemi SAV pracoviskom v Banskej Bystrici a s Ústavom merania SAV sa vykonáva aj počítačová tomografia kovových nálezov. Analýzy nám pomáhajú určiť stav predmetu, prípadne i materiálové zloženie a stanoviť spôsob jeho konzervácie a rekonšervácie.

V rámci spolupráce so Štátnym geologickým ústavom Dionýza Štúra sa analyzovali vzorky skiel a korálikov. Analýza bola vykonaná na elektrónovom mikroanalyzátore. Týmto prístrojom sa merajú vlnovo-disperzné chemické analýzy od bóru po urán.

Geodetické práce

Súčasťou všetkých archeologických výskumov je geodetické zameriavanie archeologických výskumov, ktoré pracovisko zabezpečuje vlastnými situáciami, a to najmä vďaka novej technike získanej zo štrukturálnych fondov, ale i podnikateľskej činnosti. Celkovo bolo v roku 2015 zameraných 184 archeologických výskumov.

Geofyzikálne merania

V roku 2015 sa geofyzikálne zameralo 13 významných archeologických lokalít (praveké sídlisko v Mochovciach; opevnené sídlisko pri Novej Vsi nad Žitavou 2x ; hradisko pri Opave; zaniknutá časť kostola v priestore kláštora na Zobore v Nitre; sídlisko zo staršej doby bronzovej v Demamdiciach; Jarovce pri Bratislave; Nitra–Hrad; Bratislava–Hrad; praveké sídlisko pri Nemčiňanoch; kláštor v Bzovíku; Vodný hrad v Nitrianskej Blatnici a zaniknutá stredoveká dedina v Šoldove–Štrbe). Lokality boli merané magnetometrom a georadarom. V rámci geofyzikálneho merania za podarilo v roku 2015 zamerať viac ako 130 hektárov plôch počas 95 dní.

3. Doktorandské štúdium, iná pedagogická činnosť a budovanie ľudských zdrojov pre vedu a techniku

3.1. Údaje o doktorandskom štúdiu

Tabuľka 3a Počet doktorandov v roku 2015

Forma	Počet k 31.12.2015				Počet ukončených doktorantúr v r. 2015					
	Doktorandi				Ukončenie z dôvodov					
	celkový počet		z toho novoprijatí		ukončenie úspešnou obhajobou		predčasné ukončenie		neúspešné ukončenie	
	M	Ž	M	Ž	M	Ž	M	Ž	M	Ž
Interná zo zdrojov SAV	8	8	2	1	0	2	0	0	0	0
Interná z iných zdrojov	0	0	0	0	0	0	0	0	0	0
Externá	3	6	0	0	1	0	0	0	0	0
Spolu	11	14	2	1	1	2	0	0	0	0
Súhrn	25		3		3		0		0	

3.2. Zmena formy doktorandského štúdia

Tabuľka 3b Počty preradení

Z formy	Interná z prostriedkov SAV	Interná z prostriedkov SAV	Interná z iných zdrojov	Interná z iných zdrojov	Externá	Externá
Do formy	Interná z iných zdrojov	Externá	Interná z prostriedkov SAV	Externá	Interná z prostriedkov SAV	Interná z iných zdrojov
Počet	0	0	0	0	0	0

3.3. Zoznam doktorandov, ktorí ukončili doktorandské štúdium úspešnou obhajobou

Tabuľka 3c Menný zoznam ukončených doktorandov v roku 2015 úspešnou obhajobou

Meno doktoranda	Forma DŠ	Mesiac, rok nástupu na DŠ	Mesiac, rok obhajoby	Číslo a názov študijného odboru	Meno a organizácia školiteľa	Fakulta udeľujúca vedeckú hodnotu
Mgr. Branislav Kovár	externé štúdium	9 / 2010	6 / 2015	2.1.25 archeológia	PhDr. Karol Pieta DrSc., Archeologický ústav SAV	Filozofická fakulta UK
Mgr. Lucia Luščíková	interné štúdium hrazené z prostriedkov SAV	9 / 2011	8 / 2015	2.1.25 archeológia	PhDr. Karol Pieta DrSc., Archeologický ústav SAV	Filozofická fakulta UK
Mgr. Zuzana Poláková	interné štúdium hrazené z prostriedkov SAV	9 / 2010	6 / 2015	2.1.25 archeológia	PhDr. Milan Hanuliak DrSc., Archeologický ústav SAV	Filozofická fakulta UK

Zoznam interných a externých doktorandov je uvedený v Prílohe A.

3.4. Zoznam akreditovaných študijných programov s uvedením VŠ

Tabuľka 3d Zoznam akreditovaných študijných programov s uvedením univerzity/vysokej školy a fakulty

Názov študijného programu (ŠP)	Názov študijného odboru (ŠO)	Číslo ŠO	Univerzita/vysoká škola a fakulta
	archeológia	2.1.25	Filozofická fakulta UK
	archeológia	2.1.25	Univerzita Komenského v Bratislave

Tabuľka 3e Účasť na pedagogickom procese

Menný prehľad pracovníkov, ktorí boli menovaní do odborových komisií študijných programov doktorandského štúdia	Menný prehľad pracovníkov, ktorí pôsobili ako členovia vedeckých rád univerzít, správnych rád univerzít a fakúlt	Menný prehľad pracovníkov, ktorí získali vyššiu vedeckú, pedagogickú hodnosť alebo vyšší kvalifikačný stupeň
Prof. PhDr. Jozef Bátora, DrSc. (archeológia)	Prof. PhDr. Jozef Bátora, DrSc. (Filozofická fakulta UK)	PhDr. Ján Beljak, PhD. (IIa)
doc. PhDr. Gertrúda Březinová, CSc. (archeológia)	Prof. PhDr. Jozef Bátora, DrSc. (Vysoká škola Danubius)	doc. PhDr. Gertrúda Březinová, CSc. (doc., Univerzita Konštantína Filozofa v Nitre)
PhDr. Gabriel Fusek, CSc. (archeológia)	Dr. h. c. Prof. PhDr. Václav Furmánek, DrSc. (International Art Campus Prague, s.r.o.)	PhDr. Monika Gabulová, PhD. (PhDr., Filozofická fakulta UKF)
PhDr. Milan Hanuliak, DrSc. (archeológia)	doc. PhDr. Matej Ruttkay, CSc. (Filozofická fakulta UKF)	Mgr. Branislav, Kovár, PhD. (PhD., Univerzita Komenského v Bratislave)
PhDr. Ivan Cheben, CSc. (archeológia)	doc. PhDr. Matej Ruttkay, CSc. (Slovenský historický ústav v Ríme, Taliansko)	Mgr. Lucia Luštíková, PhD. (PhD., Univerzita Komenského v Bratislave)
RNDr. Július Jakab, CSc. (antropológia)	doc. PhDr. Matej Ruttkay, CSc. (Univerzita Komenského v Bratislave)	Mgr. Zuzana Poláková, PhD. (PhD., Univerzita Komenského v Bratislave)
PhDr. Ondrej Ožďáni, CSc. (archeológia)	doc. PhDr. Matej Ruttkay, CSc. (Univerzita Konštantína Filozofa v Nitre)	
Doc., PhDr. Juraj Pavúk, DrSc. (archeológia)	doc. PhDr. Vladimír Varsík, CSc. (Filozofická fakulta TVU)	
doc. PhDr. Matej Ruttkay, CSc. (archeológia)		
PhDr. Susanne Stegmann-Rajtár, CSc. (archeológia)		
doc. PhDr. Vladimír Varsík, CSc. (klasická archeológia)		
Prof., PhDr. Jozef Vladár, DrSc. (archeológia)		

3.5. Údaje o pedagogickej činnosti

Tabuľka 3f Prednášky a cvičenia vedené v roku 2015

PEDAGOGICKÁ ČINNOSŤ	Prednášky		Cvičenia a semináre	
	doma	v zahraničí	doma	v zahraničí
Počet prednášateľov alebo vedúcich cvičení	8	2	2	0
Celkový počet hodín v r. 2015	133	29	65	0

Prehľad prednášateľov predmetov a vedúcich cvičení, s uvedením názvu predmetu, úväzku, katedry, fakulty, univerzity/vysokej školy je uvedený v Prílohe D.

Tabuľka 3g Aktivity pracovníkov na VŠ

1.	Počet pracovníkov, ktorí pôsobili ako vedúci alebo konzultanti diplomových a bakalárskych prác	4
2.	Počet vedených alebo konzultovaných diplomových a bakalárskych prác	6
3.	Počet pracovníkov, ktorí pôsobili ako školitelia doktorandov (PhD.)	14
4.	Počet školených doktorandov (aj pre iné inštitúcie)	27
5.	Počet oponovaných dizertačných a habilitačných prác	5
6.	Počet pracovníkov, ktorí oponovali dizertačné a habilitačné práce	5
7.	Počet pracovníkov, ktorí pôsobili ako členovia komisií pre obhajoby DrSc. prác	1
8.	Počet pracovníkov, ktorí pôsobili ako členovia komisií pre obhajoby PhD. prác	6
9.	Počet pracovníkov, ktorí pôsobili ako členovia komisií, resp. oponenti v inauguračnom alebo habilitačnom konaní na vysokých školách	3

3.6. Iné dôležité informácie k pedagogickej činnosti

Archeologický ústav SAV má podpísané dve dohody o spolupráci na doktorandskom štúdiu so štoliacimi pracoviskami na Univerzite Komenského v Bratislave a Univerzite Konštantína Filozofa v Nitre.

Archeologický ústav organizoval v dňoch 20. 5. – 21. 5. 2015 a 12. 11. – 13. 11. 2015 doktorandské kolokvium pre interných a externých doktorandov. Cieľom týchto kolokvií je vzájomná informovanosť doktorandov o postupe vo svojich dizertačných prácach. Patrónmi tohto kolokvia boli školitelia, ktorí v prednáškovom cykle venovali pozornosť problematikám, ktoré sú súčasťou tém dizertačných prác.

Archeologický ústav slúži ako školiace pracovisko v oblasti terénnej praxe. Počas celého roka sa študenti všetkých troch univerzít s vyučovacím odborom archeológia zúčastňujú terénneho výskumu, ale aj spracovania výskumov. Okrem terénneho výskumu poskytuje Archeologický ústav aj materiál na štúdium a spracovanie formou ročníkových, bakalárskych, diplomových a dizertačných prác a ich následné publikovanie.

Archeologický ústav SAV každoročne organizuje "Letnú školu archeológie" pre domácich aj zahraničných študentov. Študenti sa oboznamujú s najnovšími metódami, prístrojmi a technikami pri systematickom terénnom výskume.

Archeologický ústav SAV vychádza v ústrety univerzitám s vyučovacím odborom archeológia a poskytuje ich študentom možnosť štúdia v ústavnej knižnici v rámci interných smerníc AÚ SAV. Rovnako je prístupná aj dokumentácia Archeologického ústavu.

V rámci študijných programov sú domácim i zahraničným študentom na základe dohody s materskou inštitúciou poskytované na štúdium aj nálezy z vedeckého depozitára ústavu, ako aj príslušná výskumná dokumentácia.

Archeologický ústav podporuje študijné a výmenné programy a pobyty v rámci medziakademických dohôd a inej vedeckej spolupráce, čím zabezpečuje ďalšie vzdelávanie doktorandom, ale aj pracovníkom s ukončeným vedeckým vzdelaním.

Archeologický ústav v plnej miere spolupracuje s univerzitami v celoeurópskom priestore, čoho dokladom je väčší počet univerzitami vyžiadaných prednášok na konkrétnu tému, ako aj nové zmluvy o spolupráci.

Pracovníci Archeologického ústavu SAV sa intenzívne podieľajú na vzdelávacom procese vo forme semestrálnych prednášok na katedrách archeológie ale aj muzeológie. Sú školiteľmi, konzultantmi, ale aj oponentmi bakalárskych, diplomových a dizertačných prác. Na výskumoch ústavu prebieha významná časť archeologickej terénnej praxe slovenských i zahraničných študentov.

Archeologický ústav zabezpečuje svojim zamestnancom vzdelávanie v oblasti najnovších programov, technológií a prístrojov, ktoré boli zakúpené na skvalitnenie práce a výsledkov výskumu.

Posudky habilitačných, doktorandských, magisterských a bakalárskych prác

BÁTORA, J.: Posudok na dizertačnú prácu Mgr. M. Tisuckej na UK FF v Prahe/obhajoba 22. septembra 2015.

BENEDIKOVÁ, L. Oponentský posudok dizertačnej práce B. Kovára (AÚ SAV).

BŘEZINOVÁ, G.: Oponentský posudok na diplomovú prácu D. Diačiková: Laténske sídlisko v Nitre-Šindolke. Chronologický vývoj a architektonická štruktúra (UKF Nitra).

BŘEZINOVÁ, G.: Oponentský posudok na doktorandskú prácu Z. Zetochová: Variabilita pohrebných zvykov a problematika kultúrneho obrazu doby železnej v strednom Podunajsku (UKF Nitra).

ELSCHEK, K.: Oponentský posudok k dizertácii R. Ivána - Spony z doby rímskej u stredodunajských Germánov (FFUK Bratislava).

HROMADOVÁ, B.: Oponentský posudok na kandidátsku dizertáciu T.E. Soldatovej (Lomonosovova Moskovská Štátna Univerzita, Rusko).

MITÁŠ, V.: Oponentský posudok magisterskej dipl. práce: Dzurušová, M.: Dvorníky-Včeláre. Komplexné vyhodnotenie pohrebiska juhovýchodných popolnicových polí kultúr pilinskej a kyjatickej. Brno 2015.

PIETA, K.: Oponentský posudok dizertačnej práce Mgr. Karola Jakubca Rímske mozaiky v Aquincu (druhý), TU Trnava

PIETA, K.: Školiteľský posudok dizertačnej práce L. Lušíkovej (AÚ SAV).

PIETA, K.: Školiteľský posudok dizertačnej práce B. Kovára (AÚ SAV).

RAJTÁR, J.: Oponentský posudok K. Jakubca, Rímske mozaiky v Aquincu, Trnava, obhajoba 24. 6. 2015.

STEGMANN-RAJTÁROVÁ, S.: Oponentský posudok na magisterskú prácu M. Felcana (FF UK Bratislava).

STEGMANN-RAJTÁROVÁ, S.: Oponentský posudok (minimovka) k dizertačnej skúške R. Vávru (FF UK Bratislava)

VARSIK, V.: Oponentský posudok diplomovej práce Bc. S. Krollová: Keramika mladší doby stěhování národů na Moravě. Masarykova univerzita Brno.

VARSIK, V.: Oponentský posudok na dizertačnú prácu L. Luštikovej: Osídlenie východného Slovenska v dobe rímskej. Univerzita Komenského Bratislava.

VARSIK, V.: Oponentský posudok na habilitačnú prácu S. Gogová: Kostolný cintorín v Krásne. Tribečské spoločenstvo vo vrcholnom stredoveku. Univerzita Konštantína Filozofa Nitra.

VARSIK, V.: Oponentský posudok na habilitačnú prácu G. Březinová: Šperk zo skla a sapropelitu u Kelto v na Slovensku. Univerzita Konštantína Filozofa v Nitre.

VELIAČIK, L.: Posudok na písomnú prácu k dizertačnej skúške L. Chmela. Univerzita Konštantína Filozofa v Nitre.

Pracovníci AÚ SAV ako školitelia a konzultanti

BÁTORA, J.: Školiteľ doktorandov v odbore archeológia: 3 (FF UK Bratislava), 2 (FF KU Praha), 3 (FF MU Brno).

BEDNÁR, P.: Školiteľ doktrandov S. Oporoskovej (KPÚ Žilina) a E. Fottovej (prerušené DŠ), (AÚ SAV).

BŘEZINOVÁ, G.: Školiteľka doktorandov P. Horvátha, A. Vrteľovej a M. Zaujecovej - prerušené DŠ (AÚ SAV).

HANULIAK, M.: Školiteľ doktorandky L. Nezvalovej (AÚ SAV).

FURMÁNEK, V.: Konzultant magisterskej práce M. Dzurušovej (Fil. Fak. MU Brno).

FUSEK, G.: Školiteľ doktorandov P. Fecka a T. Vanglovej (AÚ SAV).

HROMADOVÁ, B.: Konzultant diplomová práca L. Jurkovičovej (Ústav antropologie MUNI Brno).

CHEBEN, I.: Školiteľ doktorandov M. Mela a P. Gábora (AÚ SAV).

KUJOVSKÝ, R.: Školiteľ doktorandky Mgr. B. Zajacovej a doktorandky Mgr. P. Chebenovej.

OŽDÁNI, O.: Školiteľ doktoranda Mgr. P. Bobeka.

PAVÚK, J.: Školiteľ doktoranda Mgr. P. Demjána.

STEGMANN-RAJTÁROVÁ, S.: Školiteľka doktoranda Mgr. M. Felcana.

STEGMANN-RAJTÁROVÁ, S.: Konzultantka doktoranda Mgr. R. Vávru.

RAJTÁR, J.: Školiteľ dvoch doktorandských prác: L. Kováčsová, AÚ SAV; M. Vlach, AÚ AV ČR Brno.

RAJTÁR, J.: Konzultant dvoch doktorandských prác (R. Iván – FF UK Bratislava, J. Hlavatá, UKF Nitra).

RUTTKAY, A. T.: Školiteľ doktoranda P. Debnára (AÚ SAV).

RUTTKAY, M.: Školiteľ doktorandov J. Elgyuta a P. Smetanovej (AÚ SAV).

VLADÁR, J.: Školiteľ doktorandky Mgr. D. Oravkinovej (AÚ SAV).

ZÁBOJNÍK, J.: Školiteľ doktoranda M. Holeščáka (AÚ SAV).

Archeologický ústav poskytuje terénu prax pre študentov archeológie:

BEDNÁR, P.: Terénna prax študentov a doktorandov na archeologických výskumoch.

BELJAK, J.: Terénna prax študentov na archeologickom výskume Zvolen - Pustý hrad.

DAŇOVÁ, K.: Terénna prax študentov archeológie na archeologických výskumoch na stavbách Lidl Sered' a D1 križovatka Triblavina.

CHEBEN, I.: Terénna prax doktorandov na výskume v Čiernych Kľačanoch.

KOVÁR, B./POLÁKOVÁ, Z./SAMUEL, M.: Terénna prax študentov archeológie na archeologickom výskume Bratislava – hrad.

4. Medzinárodná vedecká spolupráca

4.1. Medzinárodné vedecké podujatia

4.1.1. Medzinárodné vedecké podujatia, ktoré organizácia SAV organizovala v roku 2015 alebo sa na ich organizácii podieľala, s vyhodnotením vedeckého a spoločenského prínosu podujatia

4. Geologicko-paleontologicko-archeologická diskusia 2015 (GEPAARD 2015), Nitra, 40 účastníkov, 06. 05. – 06. 05. 2015

Najnovšie výsledky výskumu doby kamennej. Cieľom stretnutia sú prednášky a diskusie týkajúce sa oblastí širšieho štúdia o dejinách zameraného na najstaršie obdobia vývoja človeka. Hlavným organizátorom bol Archeologický ústav SAV (A. Nemergut).

Castrum Bene 14 (Burg und Land), Stará Lesná, 50 účastníkov, 26.05.-30.05.2015

Konferencia úspešne nadviazala na predchádzajúcich 13 podujatí, ktoré sa konajú v dvojročnom cykle v jednotlivých krajinách. Zúčastnilo sa jej 50 bádateľov zo Slovenska, Nemecka, Švajčiarska, Rakúska, Poľska, Čiech, Slovinska, Chorvátska, Maďarska a Rumunska. Odznelo na nej 31 referátov a predstavilo sa na nej takmer 30 posterov venovaných problematike výskumov hradov a vzťahov hradov a krajiny. Okrem výmeny poznatkov a rozvoja medzinárodnej spolupráce pri výskume hradov úspešne prezentovala stav výskumu a prezentácie historických pamiatok na Slovensku (P. Bednár).

KELTI/DIE KELTEN 2015. 16. mezinárodná konferencia Doba laténska v Čechách, na Morave a na Slovensku, Zvíkov, ČR, 50 účastníkov, 27. 05. – 29. 05. 2015

Spoluorganizácia podujatia s účasťou odborníkov z ôsmich krajín. Na konferencii odznelo päť referátov pracovníkov a doktorandov Archeologického ústavu SAV (K. Pieta, G. Březinová).

Integrácia konzervačnej vedy a technológií do interdisciplinárnej ochrany materiálov a objektov dedičstva, Bratislava, 55 účastníkov, 07. 10 – 09. 10. 2015

Hlavným organizátorom konferencie je STU Bratislava a SNM Bratislava.

Cieľom konferencie CSTI 2015 bolo prezentovať najnovšie poznatky a pokroky konzervačnej vedy odborníkom ostatných vedných disciplín z oblasti ochrany a obnovy kultúrneho dedičstva a posilniť interdisciplinárny prístup, komunikáciu a výmenu poznatkov a skúseností pri ochrane dedičstva. Na konferencii odznelo 48 referátov a prezentovalo sa 32 posterov zo Slovenska, Česka, Rakúska a Talianska (E. Fottová).

27.Internationales Symposion Grundprobleme der frühgeschichtlichen Entwicklung im mittleren Donaauraum, Ruma, Srbsko, 46 účastníkov, 05.11.-08.11.2015

Zeitenwende. Der Donaauraum im 5. und 6. Jahrhundert. Hlavným organizátorom je Institut für Orientalische und Europäische Archäologie Wien.

Wien. Spoluorganizácia podujatia s účasťou 46 odborníkov z jedenástich štátov, s profilovým spoločným referátom pracovníkov AÚ (K. Pieta/J. Rajtár/V. Varsík), s bohatou diskusiou (K. Pieta).

Kolaps očami slovenských archeológov, Nitra, 22 účastníkov, 05. 11. – 06.11.2015

Kolaps, transformácia, zánik pravekých a včasnostredovekých spoločností a kultúr z pohľadu archeológie. Na vedeckom podujatí odznelo 18 referátov rozdelených do piatich tematických blokov (M. Ruttkay, B. Kovár).

4.1.2. Medzinárodné vedecké podujatia, ktoré usporiada organizácia SAV v roku 2016 (anglický a slovenský názov podujatia, miesto a termín konania, meno, telefónne číslo a e-mail zodpovedného pracovníka)

Meeting of the European Archaeological Council/Zasadnutie Európskej archeologickej rady (EAC), Nitra, 15 účastníkov, 15. 01.-16. 01. 2016.

Zasadnutia Európskej rady sa zúčastnili členovia z Veľkej Británie, Írska, Islandu, Poľska, Čiech, Francúzska, Holandska a Maďarska. Pracovníci Archeologického ústavu informovali o radu v o legislatívnych zmenách v zákone o ochrane pamiatok na Slovensku (M. Ruttkay/K. Daňová/B. Kovár/B. Zajacová).

CELTS 2016. 17th international conference The Iron Age in Bohemia, Moravia and Slovakia. The theme:Centres of Power in the Middle La Tène./KELTI 2016. 17. medzinárodná konferencia Doba laténska v Čechách, na Morave a na Slovensku. Téma: Centrá strednej doby laténskej, Trenčianske Teplice, 31.05.-03.06.2016. Kontaktné osoby G. Březinová, K. Pieta.

Settlement strategies in relation to long distance routes in the northern part of the Carpathian Basin in late Broze Age – Latene Period/Sídelné stratégie vo vzťahu k trasám diaľkových komunikácií v severnej časti Karpatskej kotliny v neskorej dobe bronzovej až v dobe laténskej , Pezinok, 30 účastníkov, 15.09.-18.09.2016, (Gertrúda Březinová, 037/6943219, nraubrez@savba.sk)
Kontaktné osoby: L. Benediková, G. Březinová, E. Mirošayová.

Otázky neolitu a eneolitu Čiech, Moravy a Slovenska. , Banská Štiavnica, 50 účastníkov, 26. 09. – 29. 09. 2016. Kontaktná osoba: I. Cheben

Archaeological studies concerning Early Middle Ages/Archeologické štúdie k včasnému stredoveku, Nitra, 11.10.-12.10.2016. Kontaktná osoba: G. Fusek

Pipe lost, pipe found/Fajka stratená, fajka objavená, Nitra, 14. 10.–16. 10. 2016. Kontaktná osoba: M. Bielich.

28.Internationales Symposion Grundprobleme der frühgeschichtlichen Entwicklung im mittleren Donaauraum, Nitra, 30 účastníkov, 01. 11. – 04. 11.2016. Kontaktná osoba: K. Pieta.
Téma: Umbruchzeiten an der Donau/Turning points on the Danube (Post Bellum Markomanorum/post Dominationem Romanorum). Ein Vergleich/The Comparison.

4.1.3. Počet pracovníkov v programových a organizačných výboroch medzinárodných konferencií

Tabuľka 4a Programové a organizačné výbory medzinárodných konferencií

Typ výboru	Programový	Organizačný	Programový i organizačný
Počet členstiev	0	5	8

4.2. Členstvo a funkcie v medzinárodných orgánoch

4.2.1. Členstvo a funkcie v medzinárodných vedeckých spoločnostiach, úniách a národných komitétach SR

Prof. PhDr. Jozef Bátora, DrSc.

DAI - Nemecký archeologický ústav Berlín (funkcia: člen korešpondent)

PhDr. Peter Bednár, CSc.

Castrum Bene (funkcia: koordinátor za SR)
Deutschen Burgenvereinigung e.V (funkcia: člen)

PhDr. Ján Beljak, PhD.
EAA and EAC Working Group on farming, forestry and rural land management (funkcia: člen)
European Association of Archaeologists (funkcia: člen)

Mgr. Lucia Benediková, PhD.
Society for Arabian Studies (funkcia: členka)

Mgr. Zora Bielichová
International Council for Archaeozoology (funkcia: člen)

doc. PhDr. Gertrúda Březinová, CSc.
European Association of Archaeologists (funkcia: člen)
Instrumentum (funkcia: zástupca za Slovensko)

Dr. h. c. Prof. PhDr. Václav Furmánek, DrSc.
DAI - Nemecký archeologický ústav (funkcia: člen korešpondent)

prom. hist. Bibiána Hromadová, CSc.
ICAZ Worked Bone Research Group (funkcia: členka)

PhDr. Ivan Cheben, CSc.
Commission UISPP on flint mining in pre- and protohistoric times (funkcia: člen)

Mgr. Michal Cheben
Flint mining in pre- and protohistoric time, UISPP pri UNESCO (funkcia: člen)

doc. PhDr. Ľubomíra Kaminská, CSc.
UISPP pri UNESCO (funkcia: člen)

PhDr. Gabriel Nevizánsky, CSc.
Magyar Régész Szövetség, Budapest (funkcia: člen)

doc. PhDr. Juraj Pavúk, DrSc.
DAI - Nemecký archeologický ústav (funkcia: člen korešpondent)
Maďarská archeologická a kunsthistorická spoločnosť - Magyar régészeti és művészettörténeti társulat (funkcia: člen korešpondent)
Polska Akademia Umietności Kraków (funkcia: člen)
UISPP pri UNESCO (funkcia: člen)

PhDr. Karol Pieta, DrSc.
DAI - Nemecký archeologický ústav (funkcia: člen korešpondent)
European Association for the advancement of archaeology by experiment (EXAR), (funkcia: člen)
European Association of Archaeologists (funkcia: člen)
Národný komitét ICOMOS (funkcia: člen)
NESAT - North European Symposium for Archaeological Textiles (funkcia: člen)
Österreichisches Archäologisches Institut Wien (funkcia: riadny člen)
Ústav archeologické památkové péče Brno (funkcia: člen Rady pracoviska)

PhDr. Ján Rajtár, CSc.

DAI - Nemecký archeologický ústav (funkcia: člen korešpondent)

Mgr. Zbigniew Robak, PhD.

European Association of Archaeologists (funkcia: člen)

prof. PhDr. Alexander T. Ruttikay, DrSc.

Castrum Bene (funkcia: člen)

Centrum základného výskumu pri Centre medievistických štúdií AV ČR a UK Praha a Ústave dějin křesťanského umění KTF UK Praha (funkcia: člen oponentskej rady)

DAI - Nemecký archeologický ústav (funkcia: člen korešpondent)

Európska akadémia vied a umení Salzburg (funkcia: člen)

Medzinárodná únia slavistov, Komisia pre slovanskú archeológiu (funkcia: člen)

UISPP pri UNESCO (funkcia: člen CP)

doc. PhDr. Matej Ruttikay, CSc.

AAR - American Academy in Rome - Society of fellows (funkcia: člen)

DAI - Nemecký archeologický inštitút (funkcia: člen korešpondent)

EAC - Europae Archaeologiae Consilium (funkcia: zástupca za SR - člen rady do III/15)

RURALIA (funkcia: koordinátor za SR)

Združenie Európska kultúrna cesta sv. Cyrila a Metoda (funkcia: člen Vedeckého výboru)

PhDr. Marián Soják, PhD.

Národný numizmatický komitét SR (funkcia: člen)

PhDr. Susanne Stegmann-Rajtár, CSc.

Arbeitsgemeinschaft AG EISENZEIT (funkcia: člen)

DAI - Nemecký archeologický ústav (funkcia: člen korešpondent)

PhDr. Peter Šalkovský, DrSc.

Gesellschaft für Archäologie des Mittelalters und der Neuzeit (funkcia: člen)

Medzinárodný komitét slavistov - Komisia archeológie (funkcia: predseda)

Mgr. Tereza Štolcová, PhD.

European Textile Production and Consumption in the Pre-Industrial Era (funkcia: člen prípravného výboru ESF)

Friends of Archaeological Textiles Newsletter (funkcia: člen)

NESAT - North European Symposium for Archaeological Textiles (funkcia: člen)

Prof., PhDr. Jozef Vladár, DrSc.

Conseil Permanent UISPP (funkcia: člen)

DAI - Nemecký archeologický ústav (funkcia: člen)

International Etudes Indo-Européens et Thraces (funkcia: člen)

Slov. národný komitét balkanistiky (funkcia: člen)

4.3. Účasť expertov na hodnotení medzinárodných projektov (EÚ RP, ESF a iných)

Tabuľka 4b Experti hodnotiaci medzinárodné projekty

Meno pracovníka	Typ programu/projektu/výzvy	Počet hodnotených projektov
Bátora Jozef	Funding scheme OPUS/National Science Center, Poland	1
Furmánek Václav	National Science Center (Poľsko)	2
Šalkovský Peter	Horizon 2020 -MSCA-IF - Research Executive Agency European Commission, Brussels - Consensual Report	8
	Horizon 2020-MSCA-IF - Research Executive Agency European Commission, Brussels, - Individual Report	22

4.4. Najvýznamnejšie prínosy MVTs ústavu vyplývajúce z mobility a riešenia medzinárodných projektov a iné informácie k medzinárodnej vedeckej spolupráci

Program: Culture 2000

Archeologické miesta v Európe/Archaeolandscapes Europe

Archeologický ústav SAV v Nitre je partnerom významného celoeurópskeho projektu ARCLand (Archaeo Landscapes Europe). Cieľom projektu je pomocou moderných výskumných metód spoznať tvorbu pravekej a stredovekej krajiny. Súčasťou projektu je letecká archeológia, geofyzikálny výskum, geodézia a prieskum.

V rokoch 2010 až 2015 sa v rámci projektu uskutočnilo 14 letov, počas ktorých sme objavili viac ako 200 symptómov osídlenia, ktoré sme ďalej skúmali pomocou geofyziky a prieskumu. Výskumný tím urobil desiatky geofyzikálnych meraní pomocou radaru a magnetometra (28 meraní) a rovnako sa uskutočnili stovky prieskumov na objavených lokalitách.

Súčasťou projektu je aj spolupráca s geodetickými metódami a budovanie archívu leteckých fotografií, pričom sa spracúvajú aj staršie analógové fotografie (archív dnes tvorí 9500 digitalizovaných fotografií).

COST - v rámci projektu sa špeciálna pozornosť venuje testovaniu rôznych postupov 3D dokumentácie archeologických nálezov s dôrazom na detailnú analýzu ich povrchov. Viac ako 1000 analýz a roentgenových snímok. Moderné prístroje umožňujú presne definovať zloženie materiálov a tým vytvoriť dobrý predpoklad pre konzerváciu a reštaurovanie nášho kultúrneho dedičstva.

Prehľad údajov o medzinárodnej mobilite pracovníkov organizácie je uvedený v Prílohe E.

Prehľad a údaje o medzinárodných projektoch sú uvedené v kapitole 2 a Prílohe B.

5. Vedná politika

5. Vedná politika

Archeologický ústav SAV je pracoviskom, ktoré zamestnáva najväčší počet vedeckých ale aj odborných pracovníkov na Slovensku. Vzhľadom na interdisciplinárne prepojenie archeológie pracujú na ústave aj vedeckí pracovníci z iných odborov - geológia, botanika, antropológia, zoológia, gemológia, chémia, numizmatika, konzervátorská veda a podobne. Okrem vlastného vedeckého potenciálu prostredníctvom početných dohôd o spolupráci zvyšujeme podiel zapojenia významných mimo ústavných bádateľov na práci našich výskumných tímov. Prínosom sú absolventi vysokoškolských štúdií zo zahraničia (Brno, Krakov, Moskva). Novou výzvou je projekt SAS-PRO, v rámci ktorého sa ústavu podarilo získať dve pracovné pozície (P. Prohászka, Maďarsko - od apríla 2015, P. Ramsel od začiatku roka 2016) .

V roku 2015 sa ukončilo riešenie dvoch významných projektov Štrukturálnych fondov EÚ. Ústav bol úspešnejší pri získavaní väčších vedecko-výskumných projektov (začali sa riešiť dva nové projekty APVV).

Kvalitnejšie využívanie vlastných publikačných médií (Slovenská archeológia a Študijné zvesti AÚ SAV), ale aj ďalších periodických, či neperiodických publikácií (Východoslovenský pravek, Slovenská numizmatika, AVANS a pod.) i lepšia pracovná koordinácia pracovníkov v projektoch viedla k zvýšeniu počtu i skvalitneniu publikačných výstupov pracoviska. V tomto roku sa podarilo dosiahnuť vytýčený štandard, že vyšla monografická práca, resp. štúdia v rozsahu monografie viac ako tretine tvorivých pracovníkov. Tento trend sa budeme snažiť udržať aj do budúcnosti. Treba zdôrazniť, že základom týchto publikácií je personálne, technicky a finančne náročný terénny výskum. Potešiteľný je aj relatívne vysoký počet systematických výskumov, z ktorých sú pravidelne vypracované výskumné dokumentácie.

Pracovisko aktívne pristupuje k digitalizácii nielen nových nálezov a terénnych situácií, ale aj rozsiahleho objemu starých fondov, ktoré spravuje zo zákona 49/2002 v znení neskorších predpisov, zákona o SAV a zákona o správe majetku štátu. Úspešne riešené projekty získané v náročnom konkurenčnom boji umožnili významne zmodernizovať pracovisko. Žiaľ, stále vážne pociťujeme absenciu rozpočtových zdrojov na rekonštrukciu budov a zariadení. Tu by sme v budúcnosti chceli zabezpečiť nové moderné priestory najmä pre konzervátorské laboratória.

Ideme cestou diverzifikovania projektových zdrojov a zároveň aj získavania finančných prostriedkov vlastnou podnikateľskou činnosťou v oblasti poradenstva a realizácie záchranných výskumov. Súčasťou aktívnej vednej politiky pracoviska je aj doktorandské štúdium a zapojenie študentov do všetkých druhov projektov. O úspešnosti vedecko-výchovnej práce svedčí počet doktorandov, skončených v roku 2015.

Jedným z dôležitých cieľov na najbližšie roky je zvýšenie počtu obhájených doktorských dizertácií, keďže viacerí bádatelia jednoznačne kritéria na získanie titulu DrSc. spĺňajú. Robíme kroky, aby pracovisko získalo projekty H2020, prípadne iných medzinárodných schém a jednoznačne aj štrukturálnych fondov EÚ.

6. Spolupráca s univerzitami/vysokými školami, štátnymi a neziskovými inštitúciami okrem aktivít uvedených v kap. 2, 3, 4

6.1. Spolupráca s univerzitami/VŠ (fakultami)

Názov univerzity/vysokej školy a fakulty: Fakulta prírodných vied UKF

Druh spolupráce (spoločné pracovisko alebo iné): Projekt VEGA 2/0150/2015

Začiatok spolupráce: 2015

Zameranie: Fakulta prírodných vied - prostredníctvom prírodovedných analýz archeologických nálezov získať exaktné poznatky o využívaných surovinách a pravdepodobných zdrojoch.

Zhodnotenie: Vyhodenie metalických a metalografických analýz vybraných skupín predmetov z farebných najmä medených zliatin a tvorba výsledných databáz k nálezom z doby halštatskej, laténskej, rímskej a sťahovania národov (J. Rajtár).

Názov univerzity/vysokej školy a fakulty: Filozofická fakulta UKF

Druh spolupráce (spoločné pracovisko alebo iné): iné

Začiatok spolupráce: 2015

Zameranie: odborná spolupráca

Zhodnotenie: Vzájomná odborná spolupráca na dokumentácii, odbornom spracovaní a publikácii súborov nálezov poľnohospodárskeho náradia z výskumu Bojná, okres Topoľčany (K. Pieta).

Názov univerzity/vysokej školy a fakulty: Univerzita Konštantína Filozofa v Nitre

Druh spolupráce (spoločné pracovisko alebo iné): doktorandské štúdium, spracovanie nálezových fondov, zadávanie bakalárskych, magisterských a doktorandských prác

Začiatok spolupráce: 2009

Zameranie: základný výskum

Zhodnotenie: Vzájomná spolupráca s dôrazom na doktorandské štúdium. Knižničná študovňa je verejne prístupná a využívaná študentami domácich a zahraničných univerzít. Študenti i pedagógovia využívajú služby oddelenia VTI v súlade so smernicami Archeologického ústavu SAV. Zároveň celý rad pracovníkov AÚ SAV sa podieľa na výučbe terénnych zručností študentov.

Názov univerzity/vysokej školy a fakulty: Trnavská univerzita v Trnave

Druh spolupráce (spoločné pracovisko alebo iné): Projekt VEGA 0045

Začiatok spolupráce: 2014

Zameranie: Spracovanie nálezového fondu z územia juhozápadného Slovenska v dobe laténskej a rímskej.

Zhodnotenie: Riešiteľský kolektív pozostáva z vedeckých a vedecko-pedagogických pracovníkov z rezortu MŠ SR. do projektu budú zapojení aj doktorandi a ako technickí spolupracovníci aj poslucháči vyšších ročníkov a diplomanti v odbore klasická archeológia so zameraním na rímskoprovincionálnu archeológiu, ktorí počas svojho doterajšieho štúdia v dostatočnej miere preukázali svoje zručnosti a schopnosti dokumentačnej a analytickej práce (G. Březinová).

Názov univerzity/vysokej školy a fakulty: Trnavská univerzita v Trnave

Druh spolupráce (spoločné pracovisko alebo iné): Projekt VEGA 1/0346/2015

Začiatok spolupráce: 2015

Zameranie: projekt je zameraný na vedecké spracovanie, vyhodnotenie a publikovanie vybraných skupín archeologických nálezov z výskumu rímskeho kastela v Iži.

Zhodnotenie: Tvorba databázy nálezov zbraní, súčastí vojenského výstroja a odevu, ozdôb, šperkov a hlinených lám (J. Rajtár).

Názov univerzity/vysokej školy a fakulty: Technická univerzita vo Zvolene

Druh spolupráce (spoločné pracovisko alebo iné): spoločný grantový projekt KEGA 011TUZ-4/2012

Začiatok spolupráce: 2010

Zameranie: základný výskum

Zhodnotenie: Interaktívna e-learningová učebná pomôcka o metódach výskumu historických krajinných štruktúr (J. Beljak).

Názov univerzity/vysokej školy a fakulty: Masarykova univerzita Brno, ČR

Druh spolupráce (spoločné pracovisko alebo iné): iné

Začiatok spolupráce: 2007

Zameranie: terénna prax

Zhodnotenie: Výučba terénnych zručností študentov archeológie na výskumoch Bojná (K. Pieta), Zvolen-Pustý hrad (J. Beljak).

Názov univerzity/vysokej školy a fakulty: Univerzita Komenského v Bratislave

Druh spolupráce (spoločné pracovisko alebo iné): doktorandské štúdium, spracovanie nálezových fondov, zadávanie bakalárskych, magisterských a doktorandských prác

Začiatok spolupráce: 2006

Zameranie: základný výskum

Zhodnotenie: Knižničná študovňa Archeologického ústavu je verejne prístupná a využívaná najmä študentami domácich i zahraničných univerzít, ale aj archeologickou obcou, či záujemcami z laickej verejnosti. Študenti i pedagógovia využívajú služby oddelenia VTI v súlade so smernicami Archeologického ústavu SAV. Výučba terénnych zručností študentov archeológie na výskumoch B. Bystrica, Hronovce, Zvolen-Pustý hrad (J. Beljak), Bojná (K. Pieta), Bratislava (P. Bednár).

Názov univerzity/vysokej školy a fakulty: Jagiellonian University of Cracow, Poland

Druh spolupráce (spoločné pracovisko alebo iné): terénna študentská prax

Začiatok spolupráce: 2007

Zameranie: výučba

Zhodnotenie: Výučba terénnych zručností študentov archeológie na výskume v Bojnej (K. Pieta, M. Jakubčinová, T. Vangľová).

Názov univerzity/vysokej školy a fakulty: Eötvös Loránt University Budapest, Maďarsko

Druh spolupráce (spoločné pracovisko alebo iné): terénna študentská prax

Začiatok spolupráce: 2010

Zameranie: výučba

Zhodnotenie: Knižničná študovňa Archeologického ústavu je verejne prístupná a využívaná najmä študentmi domácich i zahraničných univerzít, ale aj archeologickou obcou, či záujemcami z laickej verejnosti. Študenti i pedagógovia využívajú služby oddelenia VTI v súlade so smernicami Archeologického ústavu SAV. Výučba terénnych zručností študentov archeológie na výskume Zvolen-Pustý hrad (J. Beljak).

Názov univerzity/vysokej školy a fakulty: Univerzita Hradec Králové, ČR

Druh spolupráce (spoločné pracovisko alebo iné): terénna študentská prax

Začiatok spolupráce: 2010

Zameranie: výučba

Zhodnotenie: Výučba terénnych zručností študentov archeológie na výskumoch Zvolen-Pustý hrad (J. Beljak).

Názov univerzity/vysokej školy a fakulty: Institut für Frühgeschichte Christian Albrechts-Universität Kiel, Deutschland

Druh spolupráce (spoločné pracovisko alebo iné): Feldforschung der linearbandkeramischen Siedlung in Vrable, Flur Veľké Lehemby - realizácia archeologického výskumu sídliska kultúry lineárnej a železovskej skupiny a jeho vyhodnotenie

Začiatok spolupráce: 2013

Zameranie: základný výskum a vedecké vyhodnotenie

Zhodnotenie: Realizovala sa terénna časť archeologického výskumu, konkrétne išlo o preskúmanie pôdorysu dlhého kolového domu, ktorý sa nachádza mimo ohradený areál niekoľko hektárového sídliska kultúry lineárnej a železovskej skupiny. Na vytypovanom mieste, na základe predchádzajúceho geofyzikálneho prieskumu, sa odkryli pôdorysy dvoch domov. Získal sa početný inventár, ktorý sa postupne analyzuje (vrátane organických nálezov). Archeologický výskum zameraný na vyhľadávanie neolitického osídlenia bol realizovaný aj v Č. Kľačanoch (I. Cheben, M. Furholdt).

Názov univerzity/vysokej školy a fakulty: Universität für Bodenkultur UFT - Tulln, Rakúsko

Druh spolupráce (spoločné pracovisko alebo iné): iné

Začiatok spolupráce: 2013

Zameranie: zisťovanie proveniencie (pre)historických kultúrnych zvyškov v regióne Slovenska na základe elementárnych a izotopických prvkov

Zhodnotenie: Zhodnotenie: príprava vzoriek na strontiové analýzy a zaškolovanie slovenského personálu na prípravu vzoriek. Unikátne výsledky analýzy pohrebiska v Tesárskych Mlyňanoch a jeho zázemia (M. Ruttkay).

6.2. Významné aplikácie výsledkov výskumu v spoločenskej praxi alebo vyriešenie problému pre štátnu alebo neziskovú inštitúciu

Zadávateľ, odberateľ, zmluvný partner: Mesto Púchov

Názov aplikácie/objekt výskumu: Reinštalácia Múzea púchovskej kultúry v Púchove

Začiatok spolupráce: 2010

Stručný opis aplikácie/výsledku: 2015 - Reinštalácia a rekonštrukcia artefaktov zo zbierok Archeologického ústavu SAV ako stála expozícia v správe Mesta Púchov.

Zhodnotenie (uviesť i finančný efekt z aplikácie v € pre organizáciu SAV): Náklady boli hradené z prostriedkov Mesta Púchov a Archeologického ústavu SAV (vrátane odbornej a technickej pomoci).

Zadávateľ, odberateľ, zmluvný partner: Mesto Zvolen

Názov aplikácie/objekt výskumu: Zvolenský Pustý hrad

Začiatok spolupráce: 2013

Stručný opis aplikácie/výsledku: Program Ministerstva kultúry SR "Obnovme si svoj dom", podprogram 1.4. Obnova a konzervácia torzálnej architektúry. V rámci obnovy bol realizovaný archeologický výskum za účelom odkrytia a identifikácie murív a sanáciu veže na Dolnom hrade.

Zhodnotenie (uviesť i finančný efekt z aplikácie v € pre organizáciu SAV): Dolný hrad spolu s Horným hradom slúžia k prezentácii NKP. Pre prezentáciu a zachovanie NKP v čo najlepšej podobe je nutná sanácia architektúr.

Zadávateľ, odberateľ, zmluvný partner: Ministerstvo vnútra SR NAKA

Názov aplikácie/objekt výskumu: Geofyzikálny prieskum

Začiatok spolupráce: 2013

Stručný opis aplikácie/výsledku: Využitie geofyzikálneho prieskumu a jeho vyhodnotenia pre potreby Ministerstva vnútra

Zhodnotenie (uviesť i finančný efekt z aplikácie v € pre organizáciu SAV): Na základe

objednávok MV Archeologický ústav SAV spolupracuje na vyhľadávaní stratených objektov.

Zadávatel', odberateľ, zmluvný partner: Nitriansky samosprávny kraj

Názov aplikácie/objekt výskumu: Trasa Cyrilometodskej kultúrnej cesty v Nitrianskom kraji

Začiatok spolupráce: 2014

Stručný opis aplikácie/výsledku: Archeologický ústav SAV sa výraznou mierou podiaľal n spracovaní trasy Európskej Cyrilometodskej kultúrnej cesty, ktorá by mala byť súčasťou európskych kultúrnych ciest. Riaditeľ AÚ SAV sa stal predsedom vedeckého výboru tohto združenia, v ktorom pracuje viac než 20 partnerov z 8 európskych krajín.

Zhodnotenie (uviesť i finančný efekt z aplikácie v € pre organizáciu SAV):

Zadávatel', odberateľ, zmluvný partner: Občianske združenie Castelum Cassovia, Košice

Názov aplikácie/objekt výskumu: Revitalizácia Košického hradu

Začiatok spolupráce: 2013

Stručný opis aplikácie/výsledku: Metodická spolupráca pri rekonštrukcii historických objektov a spolupráca pri príprave a realizácii detského tábora.

Zhodnotenie (uviesť i finančný efekt z aplikácie v € pre organizáciu SAV): Hlavným prínosom je popularizácia výsledkov výskumu.

Zadávatel', odberateľ, zmluvný partner: Občianske združenie Hradčan, Zámocká 46, Modrý Kameň

Názov aplikácie/objekt výskumu: Zmluva o spolupráci na vykonaní archeologického výskumu v priestore NKP hrad Modrý Kameň

Začiatok spolupráce: 2015

Stručný opis aplikácie/výsledku: Archeologický výskum v rámci programu Ministerstva kultúry SR "Obnovme si svoj dom".

Zhodnotenie (uviesť i finančný efekt z aplikácie v € pre organizáciu SAV): Archeologický výskum sa sústredil na skúmanie architektúr.

Zadávatel', odberateľ, zmluvný partner: Občianske združenie Lietavský hrad, Lietava

Názov aplikácie/objekt výskumu: Zmluva o spolupráci na vykonaní archeologického výskumu v priestore NKP hrad Lietava

Začiatok spolupráce: 2015

Stručný opis aplikácie/výsledku: Archeologický výskum v rámci programu Ministerstva kultúry SR "Obnovme si svoj dom".

Zhodnotenie (uviesť i finančný efekt z aplikácie v € pre organizáciu SAV): Archeologický výskum bol zameraný na zistenie nových architektúr.

Zadávatel', odberateľ, zmluvný partner: Obec Bojná

Názov aplikácie/objekt výskumu: modelová rekonštrukcia archeologických stavebných objektov

Začiatok spolupráce: 2013

Stručný opis aplikácie/výsledku: 2014 - vybudovanie modelu hlinenej pekárskej pece s prístreškom podľa originálneho nálezu, vybudovanie prístrešku pre zlievačské experimenty 2015 - vybudovanie tretieho obytného domu podľa originálneho nálezu, pamiatková úprava východnej brány a úseku západného valu a doplnenie inštalácie Múzea Veľkej Moravy v Bojnnej.

Zhodnotenie (uviesť i finančný efekt z aplikácie v € pre organizáciu SAV): Významná prezentácia výsledkov vedy a SAV so širokou spoločenskou odozvou na známom nálezisku – NKP Bojná-Valy. Náklady na stavby boli sčasti hradené z prostriedkov grantu MK SR a sčasti z rozpočtu obce. V roku 2015 bola finančná dotácia z MK SR 5000 Eur.

Zadávateľ, odberateľ, zmluvný partner: Obec Čabradský Vrbovok

Názov aplikácie/objekt výskumu: Zmluva o spolupráci na vykonaní archeologického výskumu v priestore NKP hrad Čabrad

Začiatok spolupráce: 2015

Stručný opis aplikácie/výsledku: Archeologický výskum v rámci programu Ministerstva kultúry SR "Obnovme si svoj dom".

Zhodnotenie (uviesť i finančný efekt z aplikácie v € pre organizáciu SAV): Výskum bol zameraný na zistenie nových architektúr.

Zadávateľ, odberateľ, zmluvný partner: Obec Divín, Námestie mieru 3, Divín

Názov aplikácie/objekt výskumu: Hrad Divín

Začiatok spolupráce: 2015

Stručný opis aplikácie/výsledku: Archeologický výskum zameraný na obnovu NKP. V rámci programu MK SR "Obnovme si svoj dom".

Zhodnotenie (uviesť i finančný efekt z aplikácie v € pre organizáciu SAV): Podklady pre obnovu.

Zadávateľ, odberateľ, zmluvný partner: OZ CASTRUM GHYMES

Názov aplikácie/objekt výskumu: Jelenec, Hrad Gýmeš

Začiatok spolupráce: 2013

Stručný opis aplikácie/výsledku: Program ministerstva kultúry SR "Obnovme si svoj dom", podprogram 1.4 Obnova a konzervácia torzálnej architektúry. Archeologický výskum opevnenia hradu.

Zhodnotenie (uviesť i finančný efekt z aplikácie v € pre organizáciu SAV): Nové poznatky týkajúce sa vývoja hradu, podklady pre obnovu a konzerváciu hradu a jeho ďalšie využitie v turistickom ruchu a vzdelávacom procese.

Zadávateľ, odberateľ, zmluvný partner: OZ Zemplínsko-užská hradná cesta

Názov aplikácie/objekt výskumu: Vinné, Hrad Vinné

Začiatok spolupráce: 2012

Stručný opis aplikácie/výsledku: Program Ministerstva kultúry SR "Obnovme si svoj dom" podprogram 1.4 Obnova a konzervácia torzálnej architektúry. Archeologický výskum palácov a opevnenia hradu.

Zhodnotenie (uviesť i finančný efekt z aplikácie v € pre organizáciu SAV): Nové poznatky týkajúce sa vývoja hradu, podklady pre obnovu a konzerváciu hradu a jeho ďalšie využitie v turistickom ruchu a vzdelávacom procese.

Zadávateľ, odberateľ, zmluvný partner: Považské múzeum v Žiline

Názov aplikácie/objekt výskumu: Veľký vrch , Divinka - NKP

Začiatok spolupráce: 2013

Stručný opis aplikácie/výsledku: Zisťovací archeologický výskum na veľkomoravskom hradisku Veľký vrch v Divinke - topografia hradiska.

Zhodnotenie (uviesť i finančný efekt z aplikácie v € pre organizáciu SAV): Nové zameranie terénnych reliktoov hradiska a prieskum v jeho areáli, podklady pre ďalší výskum a využitie lokality v turistickom ruchu a vzdelávacom procese.

Zadávateľ, odberateľ, zmluvný partner: Rímsko-katolícka cirkev , farnosť Hontianska Vrbica

Názov aplikácie/objekt výskumu: Kostol Sv. Martina

Začiatok spolupráce: 2014

Stručný opis aplikácie/výsledku: Archeologický výskum v rámci programu Ministerstva kultúry SR "Obnovme si svoj dom".

Zhodnotenie (uviesť i finančný efekt z aplikácie v € pre organizáciu SAV): Archeologickým výskumom boli zistené nové architektúry.

Zadávatel', odberateľ, zmluvný partner: Rímsko-katolícka cirkev , farnosť Maňa

Názov aplikácie/objekt výskumu: Zmluva o spolupráci na vykonaní archeologického výskumu v priestore NKP kostol Maňa

Začiatok spolupráce: 2015

Stručný opis aplikácie/výsledku: Archeologický výskum v rámci programu Ministerstva kultúry SR "Obnovme si svoj dom".

Zhodnotenie (uviesť i finančný efekt z aplikácie v € pre organizáciu SAV): Archeologický výskum v exteriéri kostola.

Zadávatel', odberateľ, zmluvný partner: Rímsko-katolícka cirkev, Biskupstvo Nitra

Názov aplikácie/objekt výskumu: Nitra-Hrad, Námestie Jána Pavla II. – predstihový záchranný archeologický výskum

Začiatok spolupráce: 2012

Stručný opis aplikácie/výsledku:

Zhodnotenie (uviesť i finančný efekt z aplikácie v € pre organizáciu SAV): Preskúmaná rozsiahla plocha stredovekého hradného areálu osídlená od neolitu až do novoveku s významným prínosom nových poznatkov o vývoji stredovekého a novovekého opevnenia hradu.

Zadávatel', odberateľ, zmluvný partner: Rímskokatolícka cirkev, Biskupstvo Nitra

Názov aplikácie/objekt výskumu: Hronský Beňadik, Kláštor benediktínov, Sýpka

Začiatok spolupráce: 2013

Stručný opis aplikácie/výsledku: Program Ministerstva kultúry SR "Obnovme si svoj dom", podprogram 1.1 Obnova kultúrnych pamiatok. Archeologický výskum sýpky kláštora.

Zhodnotenie (uviesť i finančný efekt z aplikácie v € pre organizáciu SAV): Nové poznatky o stavebnom vývoji západného krídla kláštora v stredoveku a na počiatku novoveku.

Zadávatel', odberateľ, zmluvný partner: Stavomex, s. r. o. Nitra

Názov aplikácie/objekt výskumu: Nitra-Hrad, Samova ul. 20 – predstihový záchranný archeologický výskum

Začiatok spolupráce: 2014

Stručný opis aplikácie/výsledku:

Zhodnotenie (uviesť i finančný efekt z aplikácie v € pre organizáciu SAV): Preskúmaná rozsiahla plocha stredovekého hradného areálu osídlená od neolitu až do novoveku s významným prínosom o vývoji stredovekého a novovekého osídlenia a zástavby hradu.

Zadávatel', odberateľ, zmluvný partner: Združenie na záchranu hradu Šášov, Žiar nad Hronom

Názov aplikácie/objekt výskumu: Zmluva o spolupráci na vykonaní archeologického výskumu v priestore NKP hrad Šášov

Začiatok spolupráce: 2015

Stručný opis aplikácie/výsledku: Archeologický výskum v rámci programu Ministerstva kultúry SR "Obnovme si svoj dom".

Zhodnotenie (uviesť i finančný efekt z aplikácie v € pre organizáciu SAV): Výskum bol zameraný na zistenie nových architektúr.

Zadávatel', odberateľ, zmluvný partner: Združenie na záchranu Lietavského hradu

Názov aplikácie/objekt výskumu: Lietava, Lietavský hrad

Začiatok spolupráce: 2007

Stručný opis aplikácie/výsledku: Program Ministerstva kultúry SR "Obnovme si svoj dom" podprogram 1.4 Obnova kultúrnych pamiatok.

Zhodnotenie (uviesť i finančný efekt z aplikácie v € pre organizáciu SAV): Nové poznatky týkajúce sa vývoja objektu, podklady pre obnovu a konzerváciu hradu a jeho ďalšie využitie v turistickom ruchu a vzdelávacom procese.

6.3. Iná činnosť využiteľná pre potreby spoločenskej praxe

Zmluvne bola dohodnutá spolupráca so Strednou umeleckou školou v Kežmarku, zameraná na skúmanie pôvodných drevárskych techník na základe kniežacej hrobky zo sťahovania národov v Poprade formou zadávania maturitných prác na zhotovovanie replík konkrétnych artefaktov. V roku 2015 sa realizovalo zhotovenie modelu sústruženého stola v mierke 1:2. Ďalej sa zhotovili repliky troch drevených lopát púchovskej kultúry, sekery a motyky z konca 4. storočia n.l. z výbavy "vykrádačov hrobky", ktoré sú vystavené na výstave "Hroby barbaru v Praze Zličíně. Svět živých a mrtvých doby stěhování národů" v Muzeu hlavního města Prahy v Pahe. Po ukončení výstavy sa stanú súčasťou trvalej prezentácie hrobky. Model stola i nástroje boli ocenené v rámci celoslovenskej stredoškolskej súťaže SOČ.

Archeologický ústav SAV spolupracuje s mestami, obcami, fyzickými, či právnickými osobami a štátnymi inštitúciami, ktorým poskytuje poradenstvo prostredníctvom vyjadrení ku stavebnej činnosti.

7. Spolupráca s aplikačnou a hospodárskou sférou okrem aktivít uvedených v kap. 2, 3, 4

7.1. Spoločné pracoviská s aplikačnou sférou

7.2. Kontraktový – zmluvný výskum (vrátane zahraničných kontraktov)

Názov kontraktu: Archeologický prieskum lokalít v trase stavby

Partner(i): Agrostav HSV, s.r.o., Tehelná 3, Zlaté Moravce

Začiatok spolupráce (v súlade s podpísaným kontraktom): 2014

Ukončenie spolupráce (ak ide o spoluprácu v krátkom období): 2015

Objem získaných prostriedkov v bežnom roku (€): 0

Stručný opis výstupu/výsledku: Realizovanie archeologického výskum.

Zhodnotenie:

Názov kontraktu: Licenčná zmluva

Partner(i): TENDER MEDIA GROUP, s.r.o., Vajnorská 105, Bratislava 3

Začiatok spolupráce (v súlade s podpísaným kontraktom): 2015

Ukončenie spolupráce (ak ide o spoluprácu v krátkom období): trvá

Objem získaných prostriedkov v bežnom roku (€): 0

Stručný opis výstupu/výsledku: Poskytnutie práv prispievateľa nadobúdateľovi na používanie poskytnutého digitálneho obsahu - modelu objektu sondy kostola na Martinskom vrchu, poskytnutého za účelom vytvorenia hologramu a zaradenia digitálneho obsahu do portálu www.tendermediagroup.sk na účely propagácie(M. Ruttkay).

Zhodnotenie:

Názov kontraktu: Memorandum o spolupráci

Partner(i): Žilinský samosprávny kraj

Začiatok spolupráce (v súlade s podpísaným kontraktom): 2015

Ukončenie spolupráce (ak ide o spoluprácu v krátkom období): trvá

Objem získaných prostriedkov v bežnom roku (€): 0

Stručný opis výstupu/výsledku: Rozvoj obojstranne prospešnej spolupráce pri archeologických výskumoch na území Žilinského samosprávneho kraja a metodickom a odbornom vedení archeológov pracujúcich v organizáciách v zriaďovateľskej pôsobnosti ŽSK (G. Fusek).

Zhodnotenie:

Názov kontraktu: Archeologická štúdia

Partner(i): Amberg Engineering Slovakia,s.r.o., Somolického 1/B Bratislava

Začiatok spolupráce (v súlade s podpísaným kontraktom): 2015

Ukončenie spolupráce (ak ide o spoluprácu v krátkom období): 2015

Objem získaných prostriedkov v bežnom roku (€): 0

Stručný opis výstupu/výsledku: Mapovanie výskytu lokalít v trase plánovanej stavby

Zhodnotenie: Obojstranná spolupráca pri záchrane lokalít

Názov kontraktu: Archeologická štúdia "Výskyt lokalít v trase stavby"

Partner(i): Dopravoprojekt, a.s., Kominárska 2-4, Bratislava

Začiatok spolupráce (v súlade s podpísaným kontraktom): 2015

Ukončenie spolupráce (ak ide o spoluprácu v krátkom období): 2015

Objem získaných prostriedkov v bežnom roku (€): 0

Stručný opis výstupu/výsledku: Mapovanie výskytu lokalít v trase plánovanej stavby

Zhodnotenie: Obojstranná spolupráca pri záchrane lokalít

Názov kontraktu: Archeologická štúdia "Výskyt lokalít v trase stavby"

Partner(i): ENVIRO.TATRY, s.r.o., Levárska 11, Bratislava

Začiatok spolupráce (v súlade s podpísaným kontraktom): 2015

Ukončenie spolupráce (ak ide o spoluprácu v krátkom období): 2015

Objem získaných prostriedkov v bežnom roku (€): 0

Stručný opis výstupu/výsledku: Mapovanie výskytu lokalít v trase plánovanej stavby

Zhodnotenie: Obojstranná spolupráca pri záchrane lokalít

Názov kontraktu: Archeologická štúdia "Výskyt lokalít v trase stavby"

Partner(i): EUSTREAM, a.s., Votrubova 11/A, Bratislava

Začiatok spolupráce (v súlade s podpísaným kontraktom): 2015

Ukončenie spolupráce (ak ide o spoluprácu v krátkom období): 2015

Objem získaných prostriedkov v bežnom roku (€): 0

Stručný opis výstupu/výsledku: Mapovanie výskytu lokalít v trase plánovanej stavby

Zhodnotenie: Obojstranná spolupráca pri záchrane lokalít

Názov kontraktu: Archeologická štúdia "Výskyt lokalít v trase stavby"

Partner(i): Tarosi, s.r.o., Sávičie údolie 106, Bratislava

Začiatok spolupráce (v súlade s podpísaným kontraktom): 2015

Ukončenie spolupráce (ak ide o spoluprácu v krátkom období): 2015

Objem získaných prostriedkov v bežnom roku (€): 0

Stručný opis výstupu/výsledku: Mapovanie výskytu lokalít v trase plánovanej stavby

Zhodnotenie: obojstranná spolupráca pri záchrane lokalít

Názov kontraktu: Archeologický výskum lokalít v trase stavby

Partner(i): Alfa, a.s., Jašíkova 6, Bratislava

Začiatok spolupráce (v súlade s podpísaným kontraktom): 2015

Ukončenie spolupráce (ak ide o spoluprácu v krátkom období): 2015

Objem získaných prostriedkov v bežnom roku (€): 0

Stručný opis výstupu/výsledku: záchranný archeologický výskum

Zhodnotenie:

Názov kontraktu: Archeologický výskum lokalít v trase stavby

Partner(i): Arriva Nitra, a.s., Štúrova 72, Nitra

Začiatok spolupráce (v súlade s podpísaným kontraktom): 2015

Ukončenie spolupráce (ak ide o spoluprácu v krátkom období): 2015

Objem získaných prostriedkov v bežnom roku (€): 0

Stručný opis výstupu/výsledku: záchranný archeologický výskum

Zhodnotenie:

Názov kontraktu: Archeologický výskum lokalít v trase stavby

Partner(i): B.V.REAL, s.r.o., Mostná 56, Nitra

Začiatok spolupráce (v súlade s podpísaným kontraktom): 2015

Ukončenie spolupráce (ak ide o spoluprácu v krátkom období): 2015

Objem získaných prostriedkov v bežnom roku (€): 0

Stručný opis výstupu/výsledku: záchranný archeologický výskum

Zhodnotenie:

Názov kontraktu: Archeologický výskum lokalít v trase stavby

Partner(i): C.K., s.r.o., J. Kozačka 8, Zvolen

Začiatok spolupráce (v súlade s podpísaným kontraktom): 2015

Ukončenie spolupráce (ak ide o spoluprácu v krátkom období): 2015
Objem získaných prostriedkov v bežnom roku (€): 0
Stručný opis výstupu/výsledku: záchranný archeologický výskum
Zhodnotenie:

Názov kontraktu: Archeologický výskum lokalít v trase stavby
Partner(i): Cemos, s.r.o., Mlynské nivy 70, Bratislava
Začiatok spolupráce (v súlade s podpísaným kontraktom): 2015
Ukončenie spolupráce (ak ide o spoluprácu v krátkom období): 2015
Objem získaných prostriedkov v bežnom roku (€): 0
Stručný opis výstupu/výsledku: záchranný archeologický výskum
Zhodnotenie:

Názov kontraktu: Archeologický výskum lokalít v trase stavby
Partner(i): Cesty Nitra, a.s., Murgašova 6, Bratislava
Začiatok spolupráce (v súlade s podpísaným kontraktom): 2015
Ukončenie spolupráce (ak ide o spoluprácu v krátkom období): 2015
Objem získaných prostriedkov v bežnom roku (€): 0
Stručný opis výstupu/výsledku: záchranný archeologický výskum
Zhodnotenie:

Názov kontraktu: Archeologický výskum lokalít v trase stavby
Partner(i): Doprastav, a.s., Drieňova 31, Bratislava
Začiatok spolupráce (v súlade s podpísaným kontraktom): 2015
Ukončenie spolupráce (ak ide o spoluprácu v krátkom období): 2015
Objem získaných prostriedkov v bežnom roku (€): 0
Stručný opis výstupu/výsledku: záchranný archeologický výskum
Zhodnotenie:

Názov kontraktu: Archeologický výskum lokalít v trase stavby
Partner(i): Dynamik Konstruktion, s.r.o., Štúrova 22, Nitra
Začiatok spolupráce (v súlade s podpísaným kontraktom): 2015
Ukončenie spolupráce (ak ide o spoluprácu v krátkom období): 2015
Objem získaných prostriedkov v bežnom roku (€): 0
Stručný opis výstupu/výsledku: záchranný archeologický výskum
Zhodnotenie:

Názov kontraktu: Archeologický výskum lokalít v trase stavby
Partner(i): Finančné riaditeľstvo SR, Lazovná 63, Banská Bystrica
Začiatok spolupráce (v súlade s podpísaným kontraktom): 2015
Ukončenie spolupráce (ak ide o spoluprácu v krátkom období): 2015
Objem získaných prostriedkov v bežnom roku (€): 0
Stručný opis výstupu/výsledku: záchranný archeologický výskum
Zhodnotenie:

Názov kontraktu: Archeologický výskum lokalít v trase stavby
Partner(i): HSF system SK, s.r.o., Kysucká cesta, Žilina
Začiatok spolupráce (v súlade s podpísaným kontraktom): 2015
Ukončenie spolupráce (ak ide o spoluprácu v krátkom období): 2015
Objem získaných prostriedkov v bežnom roku (€): 0
Stručný opis výstupu/výsledku: záchranný archeologický výskum
Zhodnotenie:

Názov kontraktu: Archeologický výskum lokalít v trase stavby
Partner(i): Inžinierske stavby, a.s., Priemyselná 6, Košice
Začiatok spolupráce (v súlade s podpísaným kontraktom): 2015
Ukončenie spolupráce (ak ide o spoluprácu v krátkom období): 2015
Objem získaných prostriedkov v bežnom roku (€): 0
Stručný opis výstupu/výsledku: záchranný archeologický výskum
Zhodnotenie:

Názov kontraktu: Archeologický výskum lokalít v trase stavby
Partner(i): MAVEL Slovensko, s.r.o., Cukrová 14, Bratislava
Začiatok spolupráce (v súlade s podpísaným kontraktom): 2015
Ukončenie spolupráce (ak ide o spoluprácu v krátkom období): 2015
Objem získaných prostriedkov v bežnom roku (€): 0
Stručný opis výstupu/výsledku: záchranný archeologický výskum
Zhodnotenie:

Názov kontraktu: Archeologický výskum lokalít v trase stavby
Partner(i): Megapol, s r.o., Jarná 3, Nitra
Začiatok spolupráce (v súlade s podpísaným kontraktom): 2015
Ukončenie spolupráce (ak ide o spoluprácu v krátkom období): 2015
Objem získaných prostriedkov v bežnom roku (€): 0
Stručný opis výstupu/výsledku: záchranný archeologický výskum
Zhodnotenie:

Názov kontraktu: Archeologický výskum lokalít v trase stavby
Partner(i): NAFTA, a.s. Votrubova 1, Bratislava
Začiatok spolupráce (v súlade s podpísaným kontraktom): 2015
Ukončenie spolupráce (ak ide o spoluprácu v krátkom období): 2015
Objem získaných prostriedkov v bežnom roku (€): 0
Stručný opis výstupu/výsledku: záchranný archeologický výskum
Zhodnotenie:

Názov kontraktu: Archeologický výskum lokalít v trase stavby
Partner(i): Orange Slovensko, a.s., Metodova 8, Bratislava
Začiatok spolupráce (v súlade s podpísaným kontraktom): 2015
Ukončenie spolupráce (ak ide o spoluprácu v krátkom období): 2015
Objem získaných prostriedkov v bežnom roku (€): 0
Stručný opis výstupu/výsledku: záchranný archeologický výskum
Zhodnotenie:

Názov kontraktu: Archeologický výskum lokalít v trase stavby
Partner(i): OVIDA, s.r.o., Nitra
Začiatok spolupráce (v súlade s podpísaným kontraktom): 2015
Ukončenie spolupráce (ak ide o spoluprácu v krátkom období): 2015
Objem získaných prostriedkov v bežnom roku (€): 0
Stručný opis výstupu/výsledku: záchranný archeologický výskum
Zhodnotenie:

Názov kontraktu: Archeologický výskum lokalít v trase stavby
Partner(i): Porr, s.r.o., Plynárenská 1, Bratislava
Začiatok spolupráce (v súlade s podpísaným kontraktom): 2015

Ukončenie spolupráce (ak ide o spoluprácu v krátkom období): 2015
Objem získaných prostriedkov v bežnom roku (€): 0
Stručný opis výstupu/výsledku: záchranný archeologický výskum
Zhodnotenie:

Názov kontraktu: Archeologický výskum lokalít v trase stavby
Partner(i): Prodis plus, s.r.o., Tvarožkova 17, Bratislava
Začiatok spolupráce (v súlade s podpísaným kontraktom): 2015
Ukončenie spolupráce (ak ide o spoluprácu v krátkom období): 2015
Objem získaných prostriedkov v bežnom roku (€): 0
Stručný opis výstupu/výsledku: záchranný archeologický výskum
Zhodnotenie:

Názov kontraktu: Archeologický výskum lokalít v trase stavby
Partner(i): Reming Consult, a.s., Trnavská cesta 27, Bratislava
Začiatok spolupráce (v súlade s podpísaným kontraktom): 2015
Ukončenie spolupráce (ak ide o spoluprácu v krátkom období): 2015
Objem získaných prostriedkov v bežnom roku (€): 0
Stručný opis výstupu/výsledku: záchranný archeologický výskum
Zhodnotenie:

Názov kontraktu: Archeologický výskum lokalít v trase stavby
Partner(i): SKANSKA SK, a.s. Krajná 29, Bratislava
Začiatok spolupráce (v súlade s podpísaným kontraktom): 2015
Ukončenie spolupráce (ak ide o spoluprácu v krátkom období): 2015
Objem získaných prostriedkov v bežnom roku (€): 0
Stručný opis výstupu/výsledku: záchranný archeologický výskum
Zhodnotenie:

Názov kontraktu: Archeologický výskum lokalít v trase stavby
Partner(i): Slovak Telekom, a.s., Bajkalská 28, Bratislava
Začiatok spolupráce (v súlade s podpísaným kontraktom): 2015
Ukončenie spolupráce (ak ide o spoluprácu v krátkom období): 2015
Objem získaných prostriedkov v bežnom roku (€): 0
Stručný opis výstupu/výsledku: záchranný archeologický výskum
Zhodnotenie:

Názov kontraktu: Archeologický výskum lokalít v trase stavby
Partner(i): Slovenský vodohospodársky podnik, š.p. Karloveská 2, Bratislava
Začiatok spolupráce (v súlade s podpísaným kontraktom): 2015
Ukončenie spolupráce (ak ide o spoluprácu v krátkom období): 2015
Objem získaných prostriedkov v bežnom roku (€): 0
Stručný opis výstupu/výsledku: záchranný archeologický výskum
Zhodnotenie:

Názov kontraktu: Archeologický výskum lokalít v trase stavby
Partner(i): SPP-distribúcia, a.s., Mlynské nivy 44/b, Bratislava
Začiatok spolupráce (v súlade s podpísaným kontraktom): 2015
Ukončenie spolupráce (ak ide o spoluprácu v krátkom období): 2015
Objem získaných prostriedkov v bežnom roku (€): 0
Stručný opis výstupu/výsledku: záchranný archeologický výskum
Zhodnotenie:

Názov kontraktu: Archeologický výskum lokalít v trase stavby
Partner(i): ŠAM-Stav Šandor, s r.o., Hraničná 16, Bratislava
Začiatok spolupráce (v súlade s podpísaným kontraktom): 2015
Ukončenie spolupráce (ak ide o spoluprácu v krátkom období): 2015
Objem získaných prostriedkov v bežnom roku (€): 0
Stručný opis výstupu/výsledku: záchranný archeologický výskum
Zhodnotenie:

Názov kontraktu: Archeologický výskum lokalít v trase stavby
Partner(i): Východoslovenská distribučná, a.s., Mlynská 31, Košice
Začiatok spolupráce (v súlade s podpísaným kontraktom): 2015
Ukončenie spolupráce (ak ide o spoluprácu v krátkom období): 2015
Objem získaných prostriedkov v bežnom roku (€): 0
Stručný opis výstupu/výsledku: záchranný archeologický výskum
Zhodnotenie:

Názov kontraktu: Archeologický výskum lokalít v trase stavby
Partner(i): Západoslovenská distribučná, a.s., Čulenova 6, Bratislava
Začiatok spolupráce (v súlade s podpísaným kontraktom): 2015
Ukončenie spolupráce (ak ide o spoluprácu v krátkom období): 2015
Objem získaných prostriedkov v bežnom roku (€): 0
Stručný opis výstupu/výsledku: záchranný archeologický výskum
Zhodnotenie:

Názov kontraktu: Archeologický výskum lokalít v trase stavby
Partner(i): Západoslovenská vodárenská spoločnosť, a.s., Nábřežie za hydrocentrálou 4, Nitra
Začiatok spolupráce (v súlade s podpísaným kontraktom): 2015
Ukončenie spolupráce (ak ide o spoluprácu v krátkom období): 2015
Objem získaných prostriedkov v bežnom roku (€): 0
Stručný opis výstupu/výsledku: záchranný archeologický výskum
Zhodnotenie:

Názov kontraktu: Nitra - priemyselný park - Sever, Jaguar/Landrower
Partner(i): Nitra Invest, MH Invest
Začiatok spolupráce (v súlade s podpísaným kontraktom): 2015
Ukončenie spolupráce (ak ide o spoluprácu v krátkom období): 2015
Objem získaných prostriedkov v bežnom roku (€): 0
Stručný opis výstupu/výsledku: Príprava podkladov pre kľúčovú štátnu investíciu (M. Ruttkay, I. Cheben).
Zhodnotenie:

Názov kontraktu: Zmluva o spolupráci na pilotnom projekte mapovania a 3D modelingu kultúrnych pamiatok v Albánsku
Partner(i): UAVONIC, s.r.o., Galvaniho 17/B, 821 04 Bratislava
Začiatok spolupráce (v súlade s podpísaným kontraktom): 2015
Ukončenie spolupráce (ak ide o spoluprácu v krátkom období): 2015
Objem získaných prostriedkov v bežnom roku (€): 0
Stručný opis výstupu/výsledku: Mapovanie a 3D modeling kultúrnych pamiatok v Albánsku, konkrétne Monastery of St Mary Kakome, Saranda (M. Ruttkay).
Zhodnotenie:

Názov kontraktu: Zmluva o spolupráci na vykonaní archeologického výskumu v priestore NKP Bratislavský hrad

Partner(i): Kancelária Národnej rady SR, Námestie a. Dubčeka 1, Bratislava

Začiatok spolupráce (v súlade s podpísaným kontraktom): 2015

Ukončenie spolupráce (ak ide o spoluprácu v krátkom období): 2015

Objem získaných prostriedkov v bežnom roku (€): 0

Stručný opis výstupu/výsledku: Archeologický výskum zameraný na obnovu NKP.

Zhodnotenie: Podklady pre obnovu NKP.

Názov kontraktu: Zmluva o spolupráci na vykonaní archeologického výskumu v priestore NKP Hrad Bzovík

Partner(i): Obec Bzovík, Bzovík 299

Začiatok spolupráce (v súlade s podpísaným kontraktom): 2015

Ukončenie spolupráce (ak ide o spoluprácu v krátkom období): 2015

Objem získaných prostriedkov v bežnom roku (€): 0

Stručný opis výstupu/výsledku: Archeologický výskum zameraný na obnovu NKP.

Zhodnotenie: Podklady pre obnovu NKP.

Názov kontraktu: Zmluva o spolupráci na vykonaní archeologického výskumu v priestore NKP Hrad Fil'akovo

Partner(i): Hradné múzeum vo Fil'akove, Hlavná 14, Fil'akovo

Začiatok spolupráce (v súlade s podpísaným kontraktom): 2015

Ukončenie spolupráce (ak ide o spoluprácu v krátkom období): 2015

Objem získaných prostriedkov v bežnom roku (€): 0

Stručný opis výstupu/výsledku: Archeologický výskum zameraný na obnovu NKP.

Zhodnotenie: Podklady pre obnovu NKP.

Názov kontraktu: Zmluva o spolupráci na vykonaní archeologického výskumu v priestore NKP Hrad Kamenica

Partner(i): Občianske združenie Kamenná veža, Kamenica 401

Začiatok spolupráce (v súlade s podpísaným kontraktom): 2015

Ukončenie spolupráce (ak ide o spoluprácu v krátkom období): 2015

Objem získaných prostriedkov v bežnom roku (€): 0

Stručný opis výstupu/výsledku: Archeologický výskum zameraný na obnovu NKP.

Zhodnotenie: Podklady pre obnovu NKP.

Názov kontraktu: Zmluva o spolupráci na vykonaní archeologického výskumu v priestore NKP Šoldov

Partner(i): Obec Štrba, Hlavná 67, Štrba

Začiatok spolupráce (v súlade s podpísaným kontraktom): 2015

Ukončenie spolupráce (ak ide o spoluprácu v krátkom období): 2015

Objem získaných prostriedkov v bežnom roku (€): 0

Stručný opis výstupu/výsledku: Archeologický výskum zaniknutej stredovekej dediny.

Zhodnotenie: Výskum priniesol množstvo nových informácií, ktoré budú podkladom pre publikáciu.

Názov kontraktu: Zmluva o spolupráci

Partner(i): Liptovské múzeum v Ružomberku, Nám. Š. N. Hýroša 10, Ružomberok

Začiatok spolupráce (v súlade s podpísaným kontraktom): 2015

Ukončenie spolupráce (ak ide o spoluprácu v krátkom období): 2016

Objem získaných prostriedkov v bežnom roku (€): 0

Stručný opis výstupu/výsledku: Vzájomná kooperácia a spolupráca pri riešení spoločných úloh

archeologického výskumu v regióne Liptova a pri údržbe a rozvoji Archeologického múzea v prírode v Liptovskej Mare - NKP Bobrovník, hradisko Havránok.(K. Pieta)

Zhodnotenie:

Názov kontraktu: Zmluva o spolupráci

Partner(i): Mesto Púchov, Štefánikova 821/21, Púchov

Začiatok spolupráce (v súlade s podpísaným kontraktom): 2015

Ukončenie spolupráce (ak ide o spoluprácu v krátkom období): 2018

Objem získaných prostriedkov v bežnom roku (€): 0

Stručný opis výstupu/výsledku: Vzájomná kooperácia a spolupráca pri prezentácii našej minulosti a zabezpečenie čo najlepšej ochrany originálnych archeologických exponátov, umiestnených v expozícii Múzea púchovskej kultúry.(K. Pieta)

Zhodnotenie:

7.3. Iná činnosť využiteľná pre potreby hospodárskej praxe

Príprava projektu "Route2Roots" v spolupráci s 12 partnermi z 8 krajín (Česká republika, Rakúsko, Slovensko, Slovinsko, Chorvátsko, Rumunsko, Bulharsko, Bosna a Hercegovina). Ide o projekt využiteľný na aplikáciu výsledkov výskumu včasnostredovekých mocenských centier v turistickom ruchu a vzdelávaní. Projekt bol podaný v rámci programu Interreg.

8. Aktivity pre Národnú radu SR, vládu SR, ústredné orgány štátnej správy SR a iné organizácie

8.1. Členstvo v poradných zboroch vlády SR, Národnej rady SR, ministerstiev SR, orgánoch EÚ, EP, NATO a pod.

Tabuľka 8a Členstvo v poradných zboroch Národnej rady SR, vlády SR, ministerstiev SR, orgánoch EÚ, EP, NATO a pod.

Meno pracovníka	Názov orgánu	Funkcia
Prof. PhDr. Jozef Bátora, DrSc.	Komisia na overovanie osobitnej odbornej spôsobilosti na vykonávanie pamiatkového výskumu MK SR	predseda
	Archeologická rada pri MK SR	člen
PhDr. Peter Bednár, CSc.	Subkomisia odborného-metodického komisie pre archeológiu pri PÚ SR	člen
	Komisia na overovanie osobitnej odbornej spôsobilosti na vykonávanie pamiatkového výskumu pri MK SR	člen
	Archeologická rada pri MK SR	člen
PhDr. Ján Beljak, PhD.	Komisia výstavby a územného plánovania MsZ Zvolen	člen
	Subkomisia odborného-metodického komisie pre archeológiu pri PÚ SR	člen
	Odborná revízná komisia pri Podpolianskom múzeu v Detve	člen
	Archeologická rada MK SR	člen
doc. PhDr. Gertrúda Březinová, CSc.	Akreditačná komisia, Ministerstvo školstva, vedy, výskumu a športu SR	spolugarant študijného programu na AÚ SAV
PhDr. Gabriel Fusek, CSc.	Subkomisia odborného-metodického komisie pre archeológiu pri PÚ SR	člen
PhDr. Eva Horváthová, PhD.	Archeologická rada pri MK SR	členka - do 31.3.2015
PhDr. Ivan Cheben, CSc.	Ministerstvo spravodlivosti SR	znalec
	Subkomisia odborného-metodického komisie pre archeológiu pri PÚ SR	člen
PhDr. Karol Pieta, DrSc.	Komisia pre výber pamätných mincí Národnej banky Slovenska	expertný člen
	Archeologická rada pri MK SR	predseda (od 2005)
	Evaluační komise Akademie věd České republiky na roky 2010-2014	posudzovateľ vedeckej a publikačnej činnosti ústavov Akademie
	Komisia na overovanie osobitnej odbornej spôsobilosti na vykonávanie pamiatkového výskumu pri MK SR	predseda komisie pre archeológiu
	Akreditační komise Archeologického ústavu AV ČR v.v.i. Brno	člen
PhDr. Ján Rajtár, CSc.	Pamiatkový úrad SR	člen riadiacej skupiny pre nomináciu "Limes Romanus - rímske antické pamiatky na Slovensku" na zápis do

		Zoznamu svetového kultúrneho dedičstva UNESCO
prof. PhDr. Alexander T. Ruttkay, DrSc.	Autorský kolektív pre spracovanie slovenských a maďarských dejín pri Úrade vlády SR	člen
	Komisia pre historické vedy Akreditačnej komisie SR pri MŠ SR	člen
	Komisia na prípravu osláv cyrilometodského výročia - Senát ČR	člen prípravnej komisie
	Komisia na overovanie osobitnej odbornej spôsobilosti na vykonávanie pamiatkového výskumu pri MK SR	predseda
	Komisia Národnej banky SR pre emisie pamätných mincí SR	člen
	Pamiatková rada MK SR	člen
doc. PhDr. Matej Ruttkay, CSc.	Národná rada SR; Odborné grémium na posúdenie ochrany pamiatok na Bratislavskom hrade	člen
	Poradný orgán Ministerstva školstva, vedy, výskumu a športu SR - Národný konzultačný panel "Kultúrne dedičstvo v kontexte globálnych zmien"	člen
	Ministerstvo školstva, vedy, výskumu a športu SR, Sekcia štrukturálnych fondov EÚ, pracovná skupina "Pôdohospodárstvo a životné prostredie, vrátane moderných chemických technológií šetrných k životnému"	konzultant
PhDr. Marián Soják, PhD.	Poradný zbor pre nákup zbierkových predmetov pri Podtatranskom múzeu v Poprade	člen
	Subkomisia odborno-metodickej komisie pre archeológiu pri PÚ SR	člen
	Poradný zbor pre nákup zbierkových predmetov pri SNM - Spišskom múzeu - spoločenskovedné oddelenie	člen
	Archeologická rada pri MK SR	člen
Prof., PhDr. Jozef Vladár, DrSc.	pracovná skupina Akreditačnej komisie pri vláde SR	člen

8.2. Expertízna činnosť a iné služby pre štátnu správu a samosprávy

Názov expertízy: Vyjadrenia pre KPÚ

Adresát expertízy: obce, súkromné osoby, samosprávy

Spracoval: Prof. PhDr. Jozef Bátora, DrSc.

Stručný opis: vyjadrenia k stavebnej činnosti - 3

Názov expertízy: Vyjadrenia pre KPÚ

Adresát expertízy: obce, súkromné osoby, samosprávy

Spracoval: PhDr. Peter Bednár, CSc.

Stručný opis: vyjadrenia k stavebnej činnosti - 4

Názov expertízy: Vyjadrenia pre KPÚ

Adresát expertízy: obce, súkromné osoby, samosprávy

Spracoval: PhDr. Ján Beljak, PhD.

Stručný opis: vyjadrenia k stavebnej činnosti - 12

Názov expertízy: Posudky pre PÚ SR

Adresát expertízy: Pamiatkový úrad SR

Spracoval: PhDr. Ján Beljak, PhD.

Stručný opis: Posudky výskumných dokumentácií v subkomisii pre archeológiu pri OMK 8

Názov expertízy: Územný rozvoj mesta Zvolen z hľadiska archeológie

Adresát expertízy: Komisia výstavby a územného rozvoja mesta Zvolen

Spracoval: PhDr. Ján Beljak, PhD.

Stručný opis: Posudzovanie výstavby v meste

Názov expertízy: Pamiatková obnova a výskum Pustého hradu vo Zvolene v roku 2016

Adresát expertízy: Mesto Zvolen

Spracoval: PhDr. Ján Beljak, PhD.

Stručný opis: Príprava grantovej žiadosti pre program Obnovme si svoj dom MK SR pre rok 2016

Názov expertízy: Pokračovanie v obnove kráľovskej rezidencie na Pustom hrade vo Zvolene

Adresát expertízy: Mesto Zvolen

Spracoval: PhDr. Ján Beljak, PhD.

Stručný opis: Príprava grantovej žiadosti pre program Obnovme si svoj dom MK SR pre rok 2015

Názov expertízy: Vyjadrenia pre KPÚ

Adresát expertízy: obce, súkromné osoby, samosprávy

Spracoval: Mgr. Lucia Benediková, PhD.

Stručný opis: vyjadrenia k stavebnej činnosti - 4

Názov expertízy: Vyjadrenia pre KPÚ

Adresát expertízy: obce, súkromné osoby, samosprávy

Spracoval: Mgr. Mário Bielich, PhD.

Stručný opis: Vyjadrenia k stavebnej činnosti - 9

Názov expertízy: Vyjadrenia pre KPÚ

Adresát expertízy: obce, súkromné osoby, samosprávy

Spracoval: PhDr. Alena Bistáková, PhD.

Stručný opis: vyjadrenia k stavebnej činnosti - 1

Názov expertízy: Vyjadrenia pre KPÚ

Adresát expertízy: obce, súkromné osoby, samosprávy

Spracoval: doc. PhDr. Gertrúda Březinová, CSc.

Stručný opis: vyjadrenia k stavebnej činnosti - 2

Názov expertízy: Vyjadrenia pre KPÚ

Adresát expertízy: obce, súkromné osoby, samosprávy

Spracoval: PhDr. Klaudia Daňová, PhD.

Stručný opis: Vyjadrenia k stavebnej činnosti - 9

Názov expertízy: Vyjadrenia pre KPÚ
Adresát expertízy: obce, súkromné osoby, samosprávy
Spracoval: Mgr. Peter Debnár
Stručný opis: vyjadrenia k stavebnej činnosti - 18

Názov expertízy: Vyjadrenia pre KPÚ
Adresát expertízy: obce, súkromné osoby, samosprávy
Spracoval: Mgr. Jozef Ďuriš, PhD.
Stručný opis: vyjadrenia k stavebnej činnosti - 1

Názov expertízy: Rýchlostná cesta R7 Dunajská Lužná-Holice
Adresát expertízy: CEMOS
Spracoval: PhDr. Kristián Elschek, CSc.
Stručný opis: Technická štúdia

Názov expertízy: D1 Bratislava križovatka Prievoz-Rekonštrukcia
Adresát expertízy: ALFA
Spracoval: PhDr. Kristián Elschek, CSc.
Stručný opis: Technická štúdia

Názov expertízy: Rýchlostná cesta R7 Bratislava Ketelec- Bratislava Prievoz
Adresát expertízy: Národná diaľničná spoločnosť
Spracoval: PhDr. Kristián Elschek, CSc.
Stručný opis: Technická štúdia

Názov expertízy: Rýchlostná cesta R7 Bratislava -Dunajská Lužná
Adresát expertízy: Dopravoprojekt
Spracoval: PhDr. Kristián Elschek, CSc.
Stručný opis: Technická štúdia

Názov expertízy: D4 Ivánka sever - Rača
Adresát expertízy: Dopravoprojekt
Spracoval: PhDr. Kristián Elschek, CSc.
Stručný opis: Technická štúdia

Názov expertízy: D4 Jarovce-Ivánka sever
Adresát expertízy: Dopravoprojekt
Spracoval: PhDr. Kristián Elschek, CSc.
Stručný opis: Technická štúdia

Názov expertízy: D4 (tunel Karpaty) Bratislava-Rača -Záhorská Bystrica
Adresát expertízy: TAROSI
Spracoval: PhDr. Kristián Elschek, CSc.
Stručný opis: Technická štúdia

Názov expertízy: DÚR ŽSR- Terminály integrovanej prepravy v BA, Devínska Nová Ves - Podunajské Biskupice
Adresát expertízy: REMING
Spracoval: PhDr. Kristián Elschek, CSc.
Stručný opis: Technická štúdia

Názov expertízy: Vyjadrenia pre KPÚ
Adresát expertízy: obce, súkromné osoby, samosprávy
Spracoval: PhDr. Kristián Elschek, CSc.
Stručný opis: vyjadrenia k stavebnej činnosti - 35

Názov expertízy: Vyjadrenia pre KPÚ
Adresát expertízy: obce, súkromné osoby, samosprávy
Spracoval: PhDr. Eva Fottová
Stručný opis: vyjadrenia k stavebnej činnosti - 6

Názov expertízy: Posudzovanie výskumných dokumentácií
Adresát expertízy: Pamiatkový úrad SR
Spracoval: PhDr. Gabriel Fusek, CSc.
Stručný opis: Posudzovanie výskumných dokumentácií, spolu 10 posudkov

Názov expertízy: Vyjadrenia pre KPÚ
Adresát expertízy: obce, súkromné osoby, samosprávy
Spracoval: PhDr. Eva Horváthová, PhD.
Stručný opis: vyjadrenia k stavebnej činnosti - 12

Názov expertízy: ŽSR, Elektrifikácia trate Bánovce nad Ondavou - Humenné
Adresát expertízy: REMING Consult, a.s., Trnavská cesta 27, 831 04 Bratislava 3
Spracoval: Mgr. Rastislav Hreha, PhD.
Stručný opis: Štúdia realizovateľnosti. Návrhy realizácie archeologického výskumu a požiadavky na ochranu archeologických nálezísk.

Názov expertízy: vyjadrenia pre KPÚ, obce, súkromné osoby
Adresát expertízy: obce, súkromné osoby, KPÚ
Spracoval: Mgr. Rastislav Hreha, PhD.
Stručný opis: vyjadrenia k stavebnej, projektovej a územnosprávnej činnosti - 36

Názov expertízy: Eustream Plynovod DN1000 Poľská republika – Slovenská republika
Adresát expertízy: ENVICONSLT spol s r.o., Obežná 7, 010 08 Žilina
Spracoval: Mgr. Rastislav Hreha, PhD.
Stručný opis: Štúdia realizovateľnosti. Návrhy realizácie archeologického výskumu a požiadavky na ochranu archeologických nálezísk.

Názov expertízy: HUNKA, J.: posudok mincí z Bojnej, pre K. Pietu
Adresát expertízy: AÚ SAV, PÚ, K. Pieta
Spracoval: PhDr. Ján Hunka, CSc.
Stručný opis: určenie nájdených mincí

Názov expertízy: HUNKA, J.: posudok mincí z Muráňa
Adresát expertízy: AÚ SAV, PÚ, R. Malček
Spracoval: PhDr. Ján Hunka, CSc.
Stručný opis: určenie nájdených mincí

Názov expertízy: HUNKA, J.: posudok mince z Jelenca
Adresát expertízy: AÚ SAV, PÚ, M. Bielich
Spracoval: PhDr. Ján Hunka, CSc.
Stručný opis: určenie nájdenej mince z hradu Gýmeš

Názov expertízy: HUNKA, J.: posudok mincí zo Spišskej Novej Vsi
Adresát expertízy: AÚ SAV, Mestský úrad, M. Soják
Spracoval: PhDr. Ján Hunka, CSc.
Stručný opis: určenie nájdených mincí

Názov expertízy: HUNKA, J.: posudok mince z Malého Slavkova
Adresát expertízy: AÚ SAV, Obecný úrad, M. Soják
Spracoval: PhDr. Ján Hunka, CSc.
Stručný opis: určenie nájdených mincí

Názov expertízy: HUNKA, J.: posudok mincí z Popradu-Matejoviec
Adresát expertízy: AÚ SAV, Obecný úrad, M. Soják
Spracoval: PhDr. Ján Hunka, CSc.
Stručný opis: určenie nájdených mincí

Názov expertízy: HUNKA, J.: posudok mince zo Strání pod Tatrami
Adresát expertízy: AÚ SAV, Obecný úrad, M. Soják
Spracoval: PhDr. Ján Hunka, CSc.
Stručný opis: určenie nájdenej mince

Názov expertízy: HUNKA, J.: posudok mincí zo Spišskej Teplice
Adresát expertízy: AÚ SAV, Obecný úrad, M. Soják
Spracoval: PhDr. Ján Hunka, CSc.
Stručný opis: určenie nájdených mincí

Názov expertízy: HUNKA, J.: posudok mincí z Veľkej Lomnice
Adresát expertízy: AÚ SAV, Obecný úrad, M. Soják
Spracoval: PhDr. Ján Hunka, CSc.
Stručný opis: určenie nájdených mincí

Názov expertízy: HUNKA, J.: posudok mince z Bijacoviec
Adresát expertízy: AÚ SAV, Obecný úrad, M. Soják
Spracoval: PhDr. Ján Hunka, CSc.
Stručný opis: určenie nájdených mincí

Názov expertízy: HUNKA, J.: posudok mincí z Liptovskej Tepličky
Adresát expertízy: AÚ SAV, Obecný úrad, M. Soják
Spracoval: PhDr. Ján Hunka, CSc.
Stručný opis: určenie nájdených mincí

Názov expertízy: HUNKA, J.: posudok mince z Kamenice
Adresát expertízy: AÚ SAV, Obecný úrad, M. Soják
Spracoval: PhDr. Ján Hunka, CSc.
Stručný opis: určenie nájdených mincí

Názov expertízy: HUNKA, J.: posudok mincí z Lučivnej
Adresát expertízy: AÚ SAV, Obecný úrad, M. Soják
Spracoval: PhDr. Ján Hunka, CSc.
Stručný opis: určenie nájdených mincí

Názov expertízy: HUNKA, J.: posudok mince zo Štrby-Šoldova

Adresát expertízy: AÚ SAV, Obecný úrad, M. Soják

Spracoval: PhDr. Ján Hunka, CSc.

Stručný opis: určenie nájdených mincí

Názov expertízy: HUNKA, J.: posudok mincí z Trnavy

Adresát expertízy: PÚ, B. Lesák

Spracoval: PhDr. Ján Hunka, CSc.

Stručný opis: určenie nájdených mincí

Názov expertízy: Vyjadrenia pre KPÚ

Adresát expertízy: obce, súkromné osoby, samosprávy

Spracoval: PhDr. Ivan Cheben, CSc.

Stručný opis: vyjadrenia k stavebnej činnosti - 60

Názov expertízy: Posudky pre PÚ SR

Adresát expertízy: Pamiatkový úrad SR

Spracoval: PhDr. Ivan Cheben, CSc.

Stručný opis: Posudzovanie výskumných dokumentácií pre Subkomisiu - 9

Názov expertízy: Vyjadrenia pre KPÚ

Adresát expertízy: obce, súkromné osoby, samosprávy

Spracoval: Mgr. Michal Cheben

Stručný opis: vyjadrenia k stavebnej činnosti - 9

Názov expertízy: Vyjadrenia pre KPÚ

Adresát expertízy: obce, súkromné osoby, samosprávy

Spracoval: doc. PhDr. Ľubomíra Kaminská, CSc.

Stručný opis: vyjadrenia k stavebnej činnosti - 12

Názov expertízy: Vyjadrenia pre KPÚ

Adresát expertízy: obce, súkromné osoby, samosprávy

Spracoval: Mgr. Branislav, Kovár, PhD.

Stručný opis: vyjadrenia k stavebnej činnosti - 1

Názov expertízy: Vyjadrenia pre KPÚ

Adresát expertízy: obce, súkromné osoby, samosprávy

Spracoval: Mgr. Kristína Kučeráková, PhD.

Stručný opis: vyjadrenia k stavebnej činnosti - 9

Názov expertízy: Vyjadrenia pre KPÚ

Adresát expertízy: obce, súkromné osoby, samosprávy

Spracoval: PhDr. Rudolf Kujovský, CSc.

Stručný opis: vyjadrenia k stavebnej činnosti - 1

Názov expertízy: Vyjadrenia pre KPÚ

Adresát expertízy: obce, súkromné osoby, samosprávy

Spracoval: Mgr. Lucia Luščíková, PhD.

Stručný opis: vyjadrenia k stavebnej činnosti - 7

Názov expertízy: Vyjadrenia pre KPÚ
Adresát expertízy: obce, súkromné osoby, samosprávy
Spracoval: Mgr. Róbert Malček, PhD.
Stručný opis: vyjadrenia k stavebnej činnosti - 16

Názov expertízy: Rýchlostná cesta R3 Martin - Šášovské Podhradie D1
Adresát expertízy: Národná diaľničná spoločnosť
Spracoval: Mgr. Róbert Malček, PhD.
Stručný opis: technická správa

Názov expertízy: Vedenie 2x400 kV Rimavská Sobota - št. hr. SR/MR
Adresát expertízy: Enviro-Tatry, s. r.o.
Spracoval: Mgr. Róbert Malček, PhD.
Stručný opis: štúdia realizovateľnosti

Názov expertízy: Vyjadrenia pre KPÚ
Adresát expertízy: obce, súkromné osoby, samosprávy
Spracoval: Mgr. Matúš Melo
Stručný opis: vyjadrenia k stavebnej činnosti 1

Názov expertízy: Vyjadrenia pre KPÚ
Adresát expertízy: obce, súkromné osoby, samosprávy
Spracoval: PhDr. Elena Miroššayová, CSc.
Stručný opis: vyjadrenia k stavebnej činnosti - 11

Názov expertízy: Vyjadrenia pre KPÚ
Adresát expertízy: obce, súkromné osoby, samosprávy
Spracoval: Mgr. Adrián Nemergut, PhD.
Stručný opis: vyjadrenia k stavebnej činnosti - 14

Názov expertízy: Vyjadrenia pre KPÚ
Adresát expertízy: obce, súkromné osoby, samosprávy
Spracoval: PhDr. Ladislav Olexa
Stručný opis: vyjadrenia k stavebnej činnosti 1

Názov expertízy: Vyjadrenia pre KPÚ
Adresát expertízy: obce, súkromné osoby, samosprávy
Spracoval: PhDr. Karol Pieta, DrSc.
Stručný opis: vyjadrenia k stavebnej činnosti - 4

Názov expertízy: Vyjadrenia pre KPÚ
Adresát expertízy: obce, súkromné osoby, samosprávy
Spracoval: Mgr. Zuzana Poláková, PhD.
Stručný opis: vyjadrenia k stavebnej činnosti - 8

Názov expertízy: Odborné grémium k posúdeniu ochrany archeologických nálezov na Bratislavskom hrade
Adresát expertízy: Národná Rada SR
Spracoval: PhDr. Ján Rajtár, CSc.
Stručný opis: Posúdenie ochrany významných archeologických nálezov na severnej terase Bratislavského hradu

Názov expertízy: Vyjadrenia pre KPÚ
Adresát expertízy: obce, súkromné osoby, samosprávy
Spracoval: PhDr. Ján Rajtár, CSc.
Stručný opis: vyjadrenia k stavebnej činnosti - 4

Názov expertízy: Vyjadrenia pre KPÚ
Adresát expertízy: obce, súkromné osoby, samosprávy
Spracoval: doc. PhDr. Matej Ruttkay, CSc.
Stručný opis: vyjadrenia k stavebnej činnosti - 7

Názov expertízy: Vyjadrenia pre KPÚ
Adresát expertízy: obce, súkromné osoby, samosprávy
Spracoval: Mgr. (DŠ) Petra Smetanová
Stručný opis: vyjadrenia k stavebnej činnosti - 16

Názov expertízy: Vyjadrenia pre KPÚ
Adresát expertízy: obce, súkromné osoby, samosprávy
Spracoval: PhDr. Marián Soják, PhD.
Stručný opis: vyjadrenia k stavebnej činnosti - 53

Názov expertízy: Vyjadrenia pre KPÚ
Adresát expertízy: obce, súkromné osoby, samosprávy
Spracoval: Mgr. Terézia Vangľová
Stručný opis: vyjadrenia k stavebnej činnosti - 4

Názov expertízy: Rýchlostná cesta R6 Štátna hranica SR/ČR Púchov
Adresát expertízy: Národná diaľničná spoločnosť
Spracoval: Mgr. Marek Vojteček, PhD.
Stručný opis: Štúdia realizovateľnosti

Názov expertízy: Rýchlostná cesta R3 Tvrdošín-Križovatka D1
Adresát expertízy: Národná diaľničná spoločnosť
Spracoval: Mgr. Marek Vojteček, PhD.
Stručný opis: Štúdia realizovateľnosti

Názov expertízy: Vyjadrenia pre KPÚ
Adresát expertízy: obce, súkromné osoby, samosprávy
Spracoval: Mgr. Marek Vojteček, PhD.
Stručný opis: vyjadrenia k stavebnej činnosti - 22

Názov expertízy: Vyjadrenia pre KPÚ
Adresát expertízy: obce, súkromné osoby, samosprávy
Spracoval: Mgr. Barbara Zajacová
Stručný opis: vyjadrenia k stavebnej činnosti - 6

Názov expertízy: Vyjadrenia pre KPÚ
Adresát expertízy: obce, súkromné osoby, samosprávy
Spracoval: Mgr. Martina Zaujecová
Stručný opis: vyjadrenia k stavebnej činnosti - 4

8.3. Členstvo v radách štátnych programov a podprogramov ŠPVV a ŠO

Tabuľka 8b Členstvo v radách štátnych programov a podprogramov ŠPVV a ŠO

Meno pracovníka	Názov orgánu	Funkcia
doc. PhDr. Matej Ruttkay, CSc.	Rada APVV pre humanitné vedy	predseda

8.4. Prehľad aktuálnych spoločenských problémov, ktoré riešilo pracovisko v spolupráci s Kanceláriou prezidenta SR, s vládnyimi a parlamentnými orgánmi alebo pre ich potrebu

Archeologický ústav SAV je v neustálom a intenzívnom kontakte so spoločenskou praxou a jeho činnosť je priamo previazaná (aj vzhľadom na zákon 49/2002 Z. z.) so štátnou správou i samosprávou.

Z významných poradných orgánov je potrebné uviesť najmä:

Archeologická rada (AR) pri Ministerstve kultúry SR je poradným orgánom ministra a rieši závažné problémy odboru, hlavne v oblasti terénneho výskumu a ochrany príslušných pamiatok. Archeologický ústav SAV ako inštitúciu s najväčším odborným potenciálom v nej zastupujú predseda rady a dvaja jej členovia (K. Pieta, P. Bednár, J. Beljak, M. Soják). Aj keď AR nemá priame exekutívne právomoci, vystupuje ako uznávaný arbiter v sporoch o kvalitu archeologických výskumov a ďalších činností spojených s otázkami archeológie na Slovensku. Žiaľ, novelizácia zákona 49/2002 mnohé právomoci rady oklieštila.

Subkomisia odborného-metodického komisie Pamiatkového úradu pre archeológiu, v ktorej sú od decembra 2010 zastúpení pracovníci pamiatkových úradov a Archeologického ústavu, je poradným orgánom generálneho riaditeľa Pamiatkového úradu SR ustanovená v záujme prehĺbenia kvality odbornej činnosti a zabezpečenia kvalifikovaného výkonu štátnej správy v oblasti ochrany pamiatkového fondu, archeologických nálezov a archeologických nálezísk. Náplňou subkomisie je posudzovanie a hodnotenie najmä predložených výskumných dokumentácií z realizovaných archeologických výskumov v zmysle § 10 vyhlášky Ministerstva kultúry SR č. 253/2010 Z. z., ktorým sa vykonáva zákon č. 49/2002 Z. z. o ochrane pamiatkového fondu v znení neskorších predpisov (104/2014 Z.z.). Subkomisia zasadá raz za mesiac. V roku 2015 v nej pôsobili štyria pracovníci AÚ SAV (I. Cheben, J. Beljak, G. Fusek, P. Bednár).

Komisia na overovanie osobitnej odbornej spôsobilosti na vykonávanie pamiatkového výskumu je odborný poradný orgán ministerstva na overovanie osobitnej odbornej spôsobilosti fyzických osôb oprávnených vykonávať pamiatkový výskum. Jej činnosť je upravená § 8 zákona č. 49/2002 Z.z. Komisia posudzuje žiadosti fyzických osôb na získanie osobitnej odbornej spôsobilosti, predkladá ministerstvu návrhy na vydanie osvedčení o osobitnej odbornej spôsobilosti na vykonávanie pamiatkového výskumu. Členmi tejto komisie za Archeologický ústav SAV sú: J. Batora (predseda), P. Bednár.

9. Vedecko-organizačné a popularizačné aktivity

9.1. Vedecko-popularizačná činnosť

9.1.1. Najvýznamnejšia vedecko-popularizačná činnosť pracovníkov organizácie SAV

Tabuľka 9a Vedecko-popularizačná činnosť pracovníkov organizácie SAV

Meno	Spoluautori	Typ ¹	Názov	Miesto zverejnenia	Dátum alebo počet za rok
Prof. PhDr. Jozef Bátora, DrSc.		iné	Výsledky archeologického výskumu v Rybníku	Obec Rybník	2015
Prof. PhDr. Jozef Bátora, DrSc.	Tóth, P.	TL	Významné sídlisko zo staršej doby bronzovej v Rybníku	Rybnícke novinky. Mimoriadne číslo vydané pri príležitosti 940. výročia obce	5.9.2015
PhDr. Peter Bednár, CSc.		PB	Najnovšie výsledky výskumu Nitrianskeho hradu	Nitra, Zoborský okrásľovací spolok	14.4.2015
PhDr. Peter Bednár, CSc.	Karol Pieta, Alexander Ruttkay, Matej Ruttkay	PB	Opevnené centrá _vo východnej časti Veľkej Moravy _- aktuálny stav výskumu. Prednáškový cyklus v rámci výstavy: "Veľká Morava a počátky kresťanství"	Bratislava	1.10.2015
PhDr. Peter Bednár, CSc.	Karol Pieta, Alexander Ruttkay, Matej Ruttkay	PB	Opevnené centrá _vo východnej časti Veľkej Moravy _- aktuálny stav výskumu. Prednáškový cyklus v rámci výstavy: "Veľká Morava a počátky kresťanství"	Praha	7.4.2015
PhDr. Peter Bednár, CSc.	RNDr, Hilda Kramáreková	PB	Cyrilo-metodská cesta na území Nitrianskeho kraja	Nitra	3.7.2015
PhDr. Ján Beljak, PhD.		IN	17. ročník výstupu kresťanských demokratov na Pustý hrad	http://www.zkpmr.sk/galeria/17-rocnik-vystupu-krestanskych-demokratov-na-pusty-hrad	21.8.2015
PhDr. Ján Beljak, PhD.		TL	Archeológovia sa vrátia aj na Horný hrad	SME	23.5.2015
PhDr. Ján Beljak, PhD.		IN	Atraktívny Zvolen: Pustý hrad skrášli zážitkovo vzdelávací areál!	www.pluska.sk ; Regióny Stredné Slovensko	11.12.2015
PhDr. Ján Beljak, PhD.		IN	Atraktívny Zvolen: Pustý hrad skrášli zážitkovo-vzdelávací areál!	http://www.pluska.sk/regiony/stredne-slovensko/atrativny-zvolen-pusty-hrad-skrasli-zazitkovo-vzdelavaci-areal.html	11.12.2015
PhDr. Ján Beljak,		IN	Bola predstavena kniha o Pustom hrade	https://www.umb.sk/a	9.7.2015

PhD.				pp/cmsFile.php?ID=3984	
PhDr. Ján Beljak, PhD.		IN	Českí starostovia vo Zvolene	www.sme.sk	11.6.2015
PhDr. Ján Beljak, PhD.		TL	Českým starostom sa nepáčila Európa	Zvolensko Podpolianske noviny; č. 23	16.6.2015
PhDr. Ján Beljak, PhD.		TL	Dážd' si to v sobotu napokon rozmyslel. Výstup na Pustý hrad má za sebou už 23. ročník.	Zvolenské ECHO. ročník 10, číslo 19;	10.9.2015
PhDr. Ján Beljak, PhD.		IN	Do veže Pustého hradu zabudovali odkaz budúcim generáciám. Mincu a víno	www.teraz.sk	22.6.2015
PhDr. Ján Beljak, PhD.		TL	Dobrovoľníci sa snažia zachrániť ruiny ich pred úplným rozpadom	SME	15.1.2015
PhDr. Ján Beljak, PhD.		RO	Host' naladený na Devín Špeciál Ján Beljak - archeológ	Rádio Devín - Hostí plný dom	29.10.2015
PhDr. Ján Beljak, PhD.		TL	Hradná veža nad Zvolenom	SME	15.1.2015
PhDr. Ján Beljak, PhD.		TL	Kniha, víno, minca. To všetko zamurovali	Zvolensko Podpolianske noviny; č. 23	16.6.2015
PhDr. Ján Beljak, PhD.		TL	Krstili zeminou.	Naše novinky. ročník V, číslo 7/2015	23.4.2015
PhDr. Ján Beljak, PhD.		TL	Na knihe o výskume Dolného hradu sa podieľalo 15 autorov	SME	11.3.2015
PhDr. Ján Beljak, PhD.		IN	Na Pustom hrade je v pláne obrovský projekt: Originálny zážitkový komplex, aký v celej krajine nenájdete!	www.zvolen.dnes24.sk	11.12.2015
PhDr. Ján Beljak, PhD.		TL	Na Pustom hrade našli meč zo 14. storočia	Banskobystrické noviny; č. 30, spravodajstvo	4.8.2015
PhDr. Ján Beljak, PhD.		TL	Na vrch nad Zvolenom vedú nové schody	My Zvolensko-podpolianske noviny, http://naszvolen.sme.sk/c/7728217/na-vrch-nad-zvolenom-vedu-nove-schody.html#ixzz3vPokUrv	31.3.2015
PhDr. Ján Beljak, PhD.		IN	Na zámku sa slávnostne krstila kniha o dolnom pustom hrade	http://zv-podujatia.com/2015/03/12/na-zamku-sa-slavnostne-krstila-kniha-o-dolnom-pustom-hrade/	12.3.2015
PhDr. Ján Beljak, PhD.		TL	Na Zvolenskom zámku sa bude krstiť: Viac ako 350 strán o šesť ročnom výskume	www.zvolen.dnes24.sk	8.3.2015

			Dolného hradu		
PhDr. Ján Beljak, PhD.		IN	Nad Zvolenom môže vzniknúť ojedinelý zážitkovo vzdelávací areál	www.teraz.sk; Školský servis	11.12.2015
PhDr. Ján Beljak, PhD.		TL	NÁLEZ PREKVAPIL	Zvolensko Podpolianske noviny; č. 29, Titulná strana	28.7.2015
PhDr. Ján Beljak, PhD.		TL	O Pustom hrade	Zvolensko Podpolianske noviny; č. 45	18.11.2015
PhDr. Ján Beljak, PhD.		TL	O výskume na Dolnom hrade vychádza obsiahla monografia	Zvolensko Podpolianske noviny; č. 04	3.2.2015
PhDr. Ján Beljak, PhD.		TL	O výskume na Pustom hrade	Naše spoločenstvo	10.6.2015
PhDr. Ján Beljak, PhD.		IN	Od histórie až po súčasnosť: Dôležité fakty o výskume Dolného hradu na Pustom hrade	www.zvolen.dnes24.sk	11.3.2015
PhDr. Ján Beljak, PhD.		IN	Odkryté tajomstvá Pustého hradu	www.sme.sk	17.11.2015
PhDr. Ján Beljak, PhD.		TL	Pod Pustým hradom má stáť vyhliadková veža	Zvolensko Podpolianske noviny; č. 49	15.12.2015
PhDr. Ján Beljak, PhD.		TL	Predstavenie výsledkov výskumu na Pustom hrade.	Zvolenské ECHO. ročník 10, číslo 27;	3.12.2015
PhDr. Ján Beljak, PhD.		TV	Pustý hrad – Výsledky výskumu 2015	http://www.stred.tv/pusty-hrad-vysledky-vyskumu-2015/	15.12.2015
PhDr. Ján Beljak, PhD.		TV	Pustý hrad odhaľuje svoje poklady, archeológov čaká náročný výskum	TA3. http://www.ta3.com/clanok/1067162/pusty-hrad-odhaluje-svoje-poklady-archeologov-caka-narocny-vyskum.html	10.8.2015
PhDr. Ján Beljak, PhD.		RO	Pustý hrad pri Zvolene	Slovenský rozhlas, RTVS	20.8.2015
PhDr. Ján Beljak, PhD.		TL	Pustý hrad znova ožije. Archeológovia sa vrátia na Horný hrad.	Zvolensko- podpolianske noviny, číslo 19. ročník 23/55;	19.5.2015
PhDr. Ján Beljak, PhD.		TL	Svedectvá minulosti	Naše novinky. ročník V, číslo 16/2015	27.8.2015
PhDr. Ján Beljak, PhD.		RO	Tipy na voľné chvíle	Radio Regina	29.8.2015
PhDr. Ján Beljak, PhD.		IN	Unikátny nález archeológov na Pustom hrade: Cisterna zo 14. storočia je dodnes funkčná!	www.cas.sk;	6.9.2015
PhDr. Ján Beljak, PhD.		TL	Unikátny nález archeológov na Pustom hrade:	Život, http://zivot.cas.sk/clanok/21338/unikatny-	6.9.2015

			Cisterna zo 14. storočia je dodnes funkčná!	nalez-archeologov-na-pustom-hrade-cisterna-zo-14-storocia-je-dodnes-funkcna	
PhDr. Ján Beljak, PhD.		IN	V sedle pod Pustým hradom má vzniknúť vyhladková veža	www.sme.sk; Spravodajstvo	10.12.2015
PhDr. Ján Beljak, PhD.		TV	Veda na dosah zo 4. júna	TA3	4.6.2015
PhDr. Ján Beljak, PhD.		IN	Vo Zvolene sa krstila kniha PUSTÝ HRAD VO ZVOLENE, DOLNÝ HRAD 2009-2014	http://www.culture.gov.sk/aktuality-36.html?id=502	10.3.2015
PhDr. Ján Beljak, PhD.		PB	Výskum cisterny na Pustom hrade vo Zvolene v roku 2015	http://www.nocvyskumnikov.sk/program/prjednaska/europa-shopping-centre/136.html	25.9.2015
PhDr. Ján Beljak, PhD.		TL	Výskum na Pustom hrade výrazne pokročil.	Zvolenské ECHO. ročník 10, číslo 18	27.8.2015
PhDr. Ján Beljak, PhD.		IN	Výsledky výskumu v roku 2015 na Pustom hrade	www.pustyhrad.com	10.12.2015
PhDr. Ján Beljak, PhD.		IN	Výstup na Pustý hrad s pamiatkou na Ľudovíta Štúra	http://zvonline.sk/foto-vystup-na-pusty-hrad-s-pamiatkou-na-ludovita-stura/	7.9.2015
PhDr. Ján Beljak, PhD.		TL	Vzácný nález.	Naše novinky. ročník V, číslo 14/2015	30.7.2015
PhDr. Ján Beljak, PhD.		TV	Z cisterny vyťahujú tajomstvá	Televízna stanica TA 3; Žurnál	10.8.2015
PhDr. Ján Beljak, PhD.		IN	Začiatok sezóny na Pustom hrade priniesol nález meča zo 14. storočia	http://www.teraz.sk/regiony/zaciatok-sezony-na-pustom-hrade-prinieso/147274-clanok.html	23.7.2015
PhDr. Ján Beljak, PhD.		TL	Začiatok sezóny na Pustom hrade priniesol nález meča zo 14. storočia	My Zvolensko-podpolianske noviny, http://naszvolen.sme.sk/c/7928038/zaciatok-sezony-na-pustom-hrade-priniesol-nalez-meca-zo-14-storocia.html	23.7.2015
PhDr. Ján Beljak, PhD.		IN	Začiatok sezóny na Pustom hrade priniesol nález meča zo 14. storočia	www.24hod.sk; , , s. ; Teraz.sk, spravodajský portál tlačovej agentúry TASR	23.7.2015
PhDr. Ján Beljak, PhD.		IN	Začiatok sezóny na Pustom hrade priniesol nález meča zo 14. storočia	www.sme.sk; Spravodajstvo	23.7.2015
PhDr. Ján Beljak, PhD.		TL	Zaujímavý nález na Pustom hrade	Zvolenské ECHO; č. 16, SPRAVODAJSTVO	30.7.2015

PhDr. Ján Beljak, PhD.		IN	Zvolen si prezreli zástupcovia z historických českých miest: Dôvodom ich návštevy bol Pustý hrad	www.zvolen.dnes24.sk	11.6.2015
PhDr. Ján Beljak, PhD.	doc. PhDr. Noémi Beljak Pažinová, PhD.	IN	Letná škola archeológie 2015	https://www.ff.ukf.sk/index.php/sk/143-letna-skola-archeologie-2015	9.9.2015
PhDr. Ján Beljak, PhD.	E. Fottová	TV	Stáročia nedotknutý meč	Televízna stanica Markíza; Televízne noviny; 19:00	7.8.2015
Mgr. Mário Bielich, PhD.		PB	Archeologická prospekcia v rámci projektu CEVNAD	Stredná stavebná škola v nitre	20.3.2015
Mgr. Mário Bielich, PhD.		PB	Archeologický výskum hradu Gýmeš	Hrad Gýmeš- Stretnutie priateľov hradu Gýmeš	20.6.2015
Mgr. Mário Bielich, PhD.	M. Ruttkay	PB	Nové nálezy z Mikovho dvora	AÚ SAV Nitra- Deň otvorených dverí	11.11.2015
doc. PhDr. Gertrúda Březinová, CSc.		TV	Relácia o Keltoch v Nitre	TV Nitrička	10.3.2015
doc. PhDr. Gertrúda Březinová, CSc.		PB	Zoborský skrál'ľovací spolok "Kelti a Nitra"	MEDAIHAUS, Ul. Fraňa Mojtu, Nitra	10.3.2015
PhDr. Klaudia Daňová, PhD.		PB	Najnovšie metódy archeologického výskumu - štyri prednášky	Obchodná akadémia Sereď	18.3.2015
PhDr. Klaudia Daňová, PhD.		PB	Najnovšie metódy archeologického výskumu pre SOŠ Stavebná	Archeologický ústav SAV	20.3.2015
PhDr. Eva Fottová		RO	Archeologický výskum na hrade Divín	Slovenský rozhlas	23.7.2015
PhDr. Eva Fottová		EX	Exkurzia výhercov súťaže časopisu Quark na pracovisku AÚ SAV v Nitre	Nitra	27.5.2015
PhDr. Eva Fottová		TL	Hrad odkryl nové tajomstvá, prácu tu našli i nezamestnaní	Novohradské noviny MY	11.7.2015
PhDr. Eva Fottová		TL	Na hrade Divín je rušno	SME	17.8.2015
PhDr. Eva Fottová		iné	Okresná súťaž vedomostní súťaž pre žiakov ŽŠ a SŠ „Historické budovy Nitry“	Nitra	26.5.2015
PhDr. Eva Fottová		IN	V obci Divín vynovili kaštieľ, opravujú i hrad	našenovinky.sk	10.8.2015
PhDr. Eva Fottová	J. Beljak	TV	Stáročia nedotknutý meč	Televízna stanica Markíza, Televízne noviny; 19.00	7.8.2015
PhDr. Gabriel Fusek, CSc.		PB	Deň otvorených dverí na archeologickom výskume hradiska Veľký vrch	Divinka	15.8.2015

PhDr. Gabriel Fusek, CSc.		PB	Premeny osídlenia Nítry-Šindolky v stredoveku	Deň otvorených dverí AÚ SAV	11.11.2015
PhDr. Gabriel Fusek, CSc.		TV	Rozhovor o hradisku Veľký vrch v Divinke	Bratislava TV Markíza	7.8.2015
Mgr. (DŠ) Michal Holeščák		TL	Archeológovia predvedú metódy i výsledky svojej práce	http://nasanitra.sme.sk/c/8062646/archeologia-predvedu-metody-i-vysledky-svojej-prace.html	11.11.2015
Mgr. (DŠ) Michal Holeščák		PB	Doklady lukostrelby z Nítry a jej okolia	Deň otvorených dverí AÚ SAV	11.11.2015
Mgr. (DŠ) Michal Holeščák		PB	Doklady lukostrelby z Nítry a jej okolia	DOD Nitra	11.11.2015
Mgr. (DŠ) Michal Holeščák		PB	Život a boj nomádov v Karpatskej Kotline	Nitra	28.9.2015
Mgr. (DŠ) Michal Holeščák	Gabriel Fusek	TL	Výskum hradiska pri Divinke má odradiť vykrádačov	www.sme.sk	26.10.2015
Mgr. Rastislav Hreha, PhD.	L. Luščíková	iné	Festival vedy 2015 - Noc výskumníkov	OC Optima Košice	25.9.2015
PhDr. Ján Hunka, CSc.		PB	Historicko-numizmatický význam nálezov mincí z Bratislavy.	Prednáška pre Katedru histórie, Ústav humanitných štúdií Pedagogickej fakulty Univerzity Komenského, Bratislava	21.10.2015
PhDr. Ján Hunka, CSc.		PB	Kráša a význam malých cirkevných pamiatok, sviatostiek z 12.-19. storočia.	Prednáška pre Slovenskú numizmatickú spoločnosť, Bratislava	19.5.2015
PhDr. Ján Hunka, CSc.		PB	Mince a bankovníctvo 2.	Relácia pre TV Nitrička, Nitra	15.1.2015
PhDr. Ján Hunka, CSc.		PB	Mince z hradu Vyšehrad – ich historický význam.	Prednáška pre Slovenskú numizmatickú spoločnosť, Prievidza	1.7.2015
PhDr. Ján Hunka, CSc.		PB	Mince z Nítry a ich význam v stredovekom mincovníctve	Deň otvorených dverí Archeologického ústavu SAV, Nitra	11.11.2015
PhDr. Ján Hunka, CSc.		PB	Mince z Nítry a ich význam v stredovekom mincovníctve	Deň otvorených dverí AÚ SAV	11.11.2015
PhDr. Ján Hunka, CSc.		PB	Nová numizmatická literatúra, Denarius 4.	Prednáška pre Slovenskú numizmatickú spoločnosť, Nitra	18.10.2015
PhDr. Ján Hunka, CSc.		PB	Nová publikácia o korunováciach v Bratislave a korunovačných žetónoch.	Prednáška pre Slovenskú numizmatickú spoločnosť, Nitra	26.1.2015
PhDr. Ján Hunka, CSc.		PB	Nové objavy na Bratislavskom hrade.	Prednáška pre Slovenskú numizmatickú spoločnosť, Nitra	14.6.2015

PhDr. Ján Hunka, CSc.		PB	Význam depozitu numizmatických pamiatok v AÚ SAV v Nitre.	Prednáška pre Slovenskú numizmatickú spoločnosť, Nitra	22.2.2015
PhDr. Ivan Cheben, CSc.		IN	Vedci odhalili, ako vyzerali prví roľníci i aké parazity ich trápili	www.24hod.sk; , , s. ; Teraz.sk, spravodajský portál tlačovej agentúry TASR	7.12.2015
PhDr. Ivan Cheben, CSc.		IN	Vedci odhalili, ako vyzerali prví roľníci i aké parazity ich trápili	www.teraz.sk; , 14:34, s. ; TASR	7.12.2015
doc. PhDr. Ľubomíra Kaminská, CSc.		PB	, Festival vedy 2015 – Noc výskumníkov	OC Optima Košice	25.9.2015
Mgr. Lucia Luščíková, PhD.	R. Hreha	iné	Festival vedy 2015, Noc výskumníkov	OC Optima Košice	25.9.2015
PhDr. Ladislav Olexa		PB	Myšľanské múzeum a výskum, 38 výskumných sezón v Nižnej Myšli a archeoskanzen MYSSLE	združenie obcí Hornád	6.6.2015
PhDr. Ladislav Olexa		EX	Návrat na Várhegy	Výskum a Myšľanské múzeum, Nižná Myšľa	8.8.2015
PhDr. Ladislav Olexa		RO	O výskumoch v Nižnej a vo Vyšnej Myšli	radio Devín a Regina	13.8.2015
PhDr. Ladislav Olexa		PB	Osídlenie Košickej kotliny v praveku	Moravské zemské muzeum Brno, Česko	10.9.2015
PhDr. Ladislav Olexa		PB	Praveké a stredoveké osídlenie Nižnej Myšle a okolia	VUC Košice	5.6.2015
PhDr. Ladislav Olexa		PB	Vykopávky v Nižnej Myšli	dôchodcovia z Nižnej a Vyšnej Myšle	19.9.2015
PhDr. Ladislav Olexa		RO	Výskum, archeoskanzen a múzeum v Nižnej Myšli	– Rádio Lumen Košice	12.2.2015
PhDr. Ladislav Olexa		PB	Výsledky aktivít AÚ SAV v Nižnej Myšli a v Ždani	VILARD Bratislava	10.9.2015
PhDr. Karol Pieta, DrSc.		IN	Archeológovia našli pri Bojnej ďalší poklad	www.sme.sk; Spravodajstvo, 09:41	23.11.2015
PhDr. Karol Pieta, DrSc.		TL	Archeológovia našli pri Bojnej vzácne typy keltských mincí	Topoľčianske noviny; č. 46, SPRAVODAJSTVO/INZERCIA , s. 3	24.11.2015
PhDr. Karol Pieta, DrSc.		IN	Archeológovia objavili nové bohaté náleziská	www.sme.sk; Spravodajstvo, 05:07, s. ; sita	29.9.2015
PhDr. Karol Pieta, DrSc.		TV	Archeológovia pod automobilkou	Televízna stanica Markíza; Prvé Televízne noviny; 17:00; por. 8/14	24.11.2015
PhDr. Karol Pieta, DrSc.		IN	Archeológovia stavajú na nálezisku už tretí slovanský dom	www.sme.sk; Spravodajstvo, 10:26	7.10.2015
PhDr. Karol Pieta, DrSc.		EX	Bojná - významné stredisko Veľkej Moravy v Považskom Inovci - pre expertné skupiny Lesných správ	Bojná	17.9.2015

			Prievidza a Olomouc		
PhDr. Karol Pieta, DrSc.		PB	Bojná a jej historický význam	Klub Janka Jesenského Nitra	30.3.2015
PhDr. Karol Pieta, DrSc.		TL	Bojná vydala unikátne mince	Pravda; mut. , správy regióny , s. 8	23.11.2015
PhDr. Karol Pieta, DrSc.		TV	Bola raz jedna povesť	Rádio Regina	27.1.2015
PhDr. Karol Pieta, DrSc.		TL	Bývanie Slovanov priblíži už tretí dom v Bojnej	Pravda; mut. , správy regióny , s. 9;	8.10.2015
PhDr. Karol Pieta, DrSc.		IN	Fantastický nález neďaleko Topoľčian: Pri Bojnej objavili vzácne mince Keltov!	www.topolcany.dnes24.sk; Topoľčany, , s. ; Katarína Jankeje	23.12.2015
PhDr. Karol Pieta, DrSc.		PB	Kniežacia hrobka z Popradu, vedecká kaviareň SAVinci	GRAPE festival Piešťany	14.8.2015
PhDr. Karol Pieta, DrSc.		EX	Matica Slovenská pobočka Nitra	Bojná	6.7.2015
PhDr. Karol Pieta, DrSc.		IN	Minulosť ožíva na hradisku Valy pri Bojnej: Postavia 10 metrovú slovanskú bránu!	www.cas.sk; Čas.sk, 15:02, s. ; Jozef Uhlárik, Nový Cas	30.8.2015
PhDr. Karol Pieta, DrSc.		TL	Na hradisku Valy vybudujú repliku vstupnej brány	Topoľčianske noviny; č. 07, spravodajstvo/inzercia , s. 2	24.2.2015
PhDr. Karol Pieta, DrSc.		IN	Na hradisku Valy vybudujú repliku vstupnej brány	www.sme.sk; Spravodajstvo, 06:37	24.2.2015
PhDr. Karol Pieta, DrSc.		IN	Na nálezisku stavajú tretí slovanský dom	www.sme.sk; Tipy na výlety	16.10.2015
PhDr. Karol Pieta, DrSc.		TL	Naašli nové náleziská	Topoľčianske noviny; č. 38, Titulná strana , s. 1,2	29.9.2015
PhDr. Karol Pieta, DrSc.		IN	Nálezy na Bratislavskom hrade nám zoslali nebesia: Nepoškod' me si ich, varujú architekti	www.aktualne.sk; Slovensko	22.2.2015
PhDr. Karol Pieta, DrSc.		TL	Našli vzácne typy keltských mincí	Pravda; mut. , správy Slovensko, s. 29	18.11.2015
PhDr. Karol Pieta, DrSc.		TV	Neznáme keltské mince sľubujú objavy	Televízna stanica STV 1; Správy RTVS; 19:00	20.11.2015
PhDr. Karol Pieta, DrSc.		PB	O archeologických výskumoch	Literárny klub Janka Jesenského, nitrianska odbočka Spolku slovenských spisovateľov a DAB	30.3.2015
PhDr. Karol Pieta, DrSc.		TL	O prezentácii nálezov na Hrade rozhodnú pamiatkari	Pravda; mut. , správy Slovensko , s. 4,5	20.4.2015
PhDr. Karol Pieta, DrSc.		PB	Pieta: Plakety a zvon sú novými ikonami Slovenska	Literárny klub Janka Jesenského, nitrianska odbočka Spolku slovenských spisovateľov a DAB	30.3.2015

PhDr. Karol Pieta, DrSc.		TL	Postavia 10 metrovú slovanskú bránu!	Nový Čas; SLOVENSKO , s. 7; Jozef Uhlárik	30.8.2015
PhDr. Karol Pieta, DrSc.		EX	ROTARY International inbound students	Bojná, okolie	8.7.2015
PhDr. Karol Pieta, DrSc.		TL	Rozhovor, Archeologický Klondike	Týždeň	27.4.2015
PhDr. Karol Pieta, DrSc.		EX	Slovenská mineralogická spoločnosť	Bojná	3.6.2015
PhDr. Karol Pieta, DrSc.		TL	Studňa? Bunker? Nie, hrobka!	Podtatranský kuriér; č. 40, s. 5	30.9.2015
PhDr. Karol Pieta, DrSc.		IN	Štát nezastavili ani unikátne historické nálezy: Na Bratislavskom hrade už vyrastajú garáže za 29 miliónov EUR	www.cas.sk; Čas.sk	17.2.2015
PhDr. Karol Pieta, DrSc.		TV	V Bojnnej zrekonštruujú vstupnú bránu	Televízna stanica STV 2; Správy RTVS z regiónov; 17:30	19.1.2015
PhDr. Karol Pieta, DrSc.		IN	V germánskej hrobke objavili aj toaletné potreby kniežaťa	www.webnoviny.sk; Veda a technika, 16:49	17.11.2015
PhDr. Karol Pieta, DrSc.	M. RUTTKAY	RO	História.sk.. Rádio Regina, 60' beseda	RTVS Bratislava	18.11.2015
PhDr. Karol Pieta, DrSc.	M. Ruttkay	PB	Interdisciplinárny výskum včasnostredovekých hradísk a kniežacia hrobka z Popradu vedecká kaviareň SAVinci	Hudobný festival GRAPE, Letisko Piešťany	14.8.2015
prof. PhDr. Alexander T. Ruttkay, DrSc.		PB	Archeologicko- historický výskum kostola Sv. Michala v Dražovciach	Deň otvorených dverí AÚ SAV	11.11.2015
doc. PhDr. Matej Ruttkay, CSc.		TL	24. V bývalých kasárňach vznikne archeopark	Týždeň na Pohroní; č. 47, Spektrum/Marketing , s. 6	30.11.2015
doc. PhDr. Matej Ruttkay, CSc.		TV	Archeologický ústav SAV	Televízna stanica TA 3; Euroskop; 16.30; por. 1/1	10.2.2015
doc. PhDr. Matej Ruttkay, CSc.		RO	Archeologický ústav Slovenskej akadémie vied v Nitre otvoril svoje brány verejnosti	Rozhlasová stanica Lumen; Infolumen; 17:30; por. 18/31	23.11.2015
doc. PhDr. Matej Ruttkay, CSc.		TL	Archeologický výskum pod Jaguarom dali robiť súkromníkovi	Pravda; mut. , správy Slovensko , s. 11	20.11.2015
doc. PhDr. Matej Ruttkay, CSc.		IN	Archeológov čaká bohatá sezóna. Chcú sa vrátiť aj na Nitriansky hrad	www.24hod.sk; , , s. ; Teraz.sk, spravodajský portál tlačovej agentúry TASR	9.6.2015
doc. PhDr. Matej Ruttkay, CSc.		IN	Archeológov čaká bohatá sezóna. Chcú sa vrátiť aj na	www.teraz.sk; , 05:00, s. ; TASR	9.6.2015

			Nitriansky hrad		
doc. PhDr. Matej Ruttkay, CSc.		IN	Archeológov čaká bohatá výskumná sezóna	www.sme.sk; Spravodajstvo, 14:44, s. ; tasr	8.6.2015
doc. PhDr. Matej Ruttkay, CSc.		TL	Archeológovia skúmali tento rok mnohé hrady	Pravda; mut. , správy Slovensko , s. 3; sita	29.12.2015
doc. PhDr. Matej Ruttkay, CSc.		IN	Bratislavský hrad poodhalí malým študentom IT archeologický výskum i Veľkú Moravu	www.bratislava.dnes24.sk; Bratislava	17.8.2015
doc. PhDr. Matej Ruttkay, CSc.		IN	Deti spoznávajú archeologický výskum i Veľkú Moravu	www.teraz.sk; Školský servis	17.8.2015
doc. PhDr. Matej Ruttkay, CSc.		IN	Eurofondy prepísali archeologickú históriu	www.nasenovinky.sk	13.3.2015
doc. PhDr. Matej Ruttkay, CSc.		IN	Garáže na Bratislavskom hrade: Nájdené pamiatky potrebujú zvýšenú ochranu	www.bratislavskeny.sk; BratislavskéNoviny.sk	19.3.2015
doc. PhDr. Matej Ruttkay, CSc.		IN	Garáže pod Bratislavským hradom zrejme budú	www.pravda.sk; Spravodajstvo	18.3.2015
doc. PhDr. Matej Ruttkay, CSc.		IN	Historické nálezy na mieste, kde by mala stáť automobilka Jaguar: Objavy až z praveku!	www.nitra.dnes24.sk; Nitra	20.11.2015
doc. PhDr. Matej Ruttkay, CSc.		IN	Históriu Zoborského kláštora môžu odhaliť ďalšie archeologické výskumy	www.teraz.sk; , 14:54, s. ; TASR	27.12.2015
doc. PhDr. Matej Ruttkay, CSc.		IN	Históriu Zoborského kláštora môžu odhaliť ďalšie archeologické výskumy	www.teraz.sk; Školský servis, 09:31, s. ; TASR	28.12.2015
doc. PhDr. Matej Ruttkay, CSc.		IN	HRAD: Odborníci chcú zvýšenie ochrany archeologických nálezov na Bratislavskom hrade	www.bakurier.sk	22.3.2015
doc. PhDr. Matej Ruttkay, CSc.		IN	K pamätníku základov kostola sv. Martina pribudnú dve zemnice a pec	www.sme.sk; Spoločnosť, 07:08, s. ; Jana Černáková, TASR	4.7.2015
doc. PhDr. Matej Ruttkay, CSc.		TL	K pamätníku základov kostola svätého Martina pribudnú dve zemnice a pec	Nitrianske noviny; č. 26, Spoločnosť , s. 8	6.7.2015
doc. PhDr. Matej Ruttkay, CSc.		RO	Konferencia s témou Nitriansky hrad ako hlavný zdroj turizmu mesta Nitra	Rozhlasová stanica Lumen; Infolumen; 17:30; por. 4/22	18.7.2015
doc. PhDr. Matej Ruttkay, CSc.		IN	Mestské slávnosti v Nitre pokračujú jarmokom, festivalom i koncertami	www.teraz.sk; , 18:40, s. ; TASR	4.7.2015
doc. PhDr. Matej Ruttkay, CSc.		RO	Mladí študenti sa dozvedeli ako pomáhajú informačné	Rozhlasová stanica Lumen; Infolumen; 17:30; por. 5/22	17.8.2015

			technológie archeológom		
doc. PhDr. Matej Rutt kay, CSc.		PB	Moderné technológie a výskum Veľkej Moravy.	Detská univerzita UK	18.8.2015
doc. PhDr. Matej Rutt kay, CSc.		PB	Moderné technológie a výskum Veľkej Moravy.	Detská univerzita UK	17.8.2015
doc. PhDr. Matej Rutt kay, CSc.		TL	Mohyly ničia vandali. Zachránia ju dobrovoľníci?	Pravda; mut. , správy regióny , s. 8	13.1.2015
doc. PhDr. Matej Rutt kay, CSc.		TL	Mozaika slávností Nitra, milá Nitra 2015	Nitrianske ECHO; č. 26, MESTO NITRA , s. 4	9.7.2015
doc. PhDr. Matej Rutt kay, CSc.		TV	Na čom sa dohodli?	Televízna stanica Bratislava; Metro dnes	18.3.2015
doc. PhDr. Matej Rutt kay, CSc.		IN	Na dni otvorených dverí u archeológov najviac zaujali kostry	www.sme.sk; Spravodajstvo, 17:35, s. ; sita	11.11.2015
doc. PhDr. Matej Rutt kay, CSc.		IN	Na hrade objavili románsku hradbu: Sprístupnia ju verejnosti	www.nitra.dnes24.sk; Nitra, , s. ; Rastislav Búgel	26.11.2015
doc. PhDr. Matej Rutt kay, CSc.		TV	Neznáme keltské mince sľubujú objavy	Televízna stanica STV 1; Správy RTVS; 19:00	20.11.2015
doc. PhDr. Matej Rutt kay, CSc.		IN	Nitrianske kasárne sa majú zmeniť na kreatívne centrum	www.etrend.sk; REALITY/Komerčné nehnuteľnosti	2.12.2015
doc. PhDr. Matej Rutt kay, CSc.		RO	Nitrianski archeológovia pokračujú vo výskume hradiska Bojná pri Topoľčanoch	Rozhlasová stanica Regina; Regionálne správy z Bratislavy; 11:00; por. 2/4	9.6.2015
doc. PhDr. Matej Rutt kay, CSc.		PB	Nové poznatky z výskumu veľkomoravských hradísk	Festival GRAPE	16.8.2015
doc. PhDr. Matej Rutt kay, CSc.		IN	Nový pamätník v Nitre je kópiou základov starobylého kostola	www.24hod.sk; , , s. ; Teraz.sk, spravodajský portál tlačovej agentúry TASR	3.7.2015
doc. PhDr. Matej Rutt kay, CSc.		IN	Nový pamätník v Nitre je kópiou základov starobylého kostola	www.teraz.sk; , 20:11, s. ; TASR	3.7.2015
doc. PhDr. Matej Rutt kay, CSc.		IN	Od objavu ľadu na planétke po komentár k svätému písmu. TOP 9 počinov našej vedy v roku 2015	www.aktuality.sk; Správy, 00:00, s. ; Pavol Šajgalík	29.12.2015
doc. PhDr. Matej Rutt kay, CSc.		IN	Odborníci navrhujú zvýšiť ochranu keltsko rímskych nálezov na hrade	www.sme.sk; Bratislava	17.3.2015
doc. PhDr. Matej Rutt kay, CSc.		IN	Odborníci riešia návrh ochrany keltských stavieb na Hrade	www.webnoviny.sk; Slovensko	19.4.2015
doc. PhDr. Matej Rutt kay, CSc.		TL	Osídlenia staré vyše päťtisíc rokov našli aj v Mochovciach	Týždeň na Pohroní; č. 50, SPRAVODAJSTVO , s. 2; TASR	21.12.2015

doc. PhDr. Matej Ruttkay, CSc.		TL	Park pre Jaguar možno preskúmajú ešte raz	Pravda; mut. , správy Slovensko , s. 2,3	24.11.2015
doc. PhDr. Matej Ruttkay, CSc.		IN	Park pre Jaguar možno preskúmajú ešte raz	www.pravda.sk; Spravodajstvo, 20:00	23.11.2015
doc. PhDr. Matej Ruttkay, CSc.		TL	Pocita našim archeológom	Šport; mut. , ZO SVETA , s. 20	14.11.2015
doc. PhDr. Matej Ruttkay, CSc.		IN	Pod automobilkou môžu byť vzácne vykopávky: Zdržia Jaguar archeológovia?	www.cas.sk; Čas.sk, 11:07	15.8.2015
doc. PhDr. Matej Ruttkay, CSc.		RO	Prieskum ruín Zoborského kláštora	Rozhlasová stanica Regina; Žurnál Rádia Regina	26.5.2015
doc. PhDr. Matej Ruttkay, CSc.		IN	Románsku hradbu na Nitrianskom hrade chcú sprístupniť verejn	www.teraz.sk; , 17:00, s. ; TA SR	26.12.2015
doc. PhDr. Matej Ruttkay, CSc.		IN	Románsku hradbu na Nitrianskom hrade chcú sprístupniť verejnosti	www.24hod.sk; , , s. ; Teraz.sk, spravodajský portál tlačovej agentúry TAS	26.12.2015
doc. PhDr. Matej Ruttkay, CSc.		TL	Ruina: Archeológovia hrob Svätopluka nehľadajú	Nitrianske noviny; č. 19, Nitra , s. 2	18.5.2015
doc. PhDr. Matej Ruttkay, CSc.		IN	Slovenskí archeológovia budú kopat' v Sudáne aj v Číne	www.webnoviny.sk; Veda a technika	15.11.2015
doc. PhDr. Matej Ruttkay, CSc.		IN	Slovenskí vedci budú skúmať dávnych nomádov	www.teraz.sk; Školský servis	13.11.2015
doc. PhDr. Matej Ruttkay, CSc.		RO	Slovenských archeológov čakajú v blízkej budúcnosti viaceré výskumy v zahraničí	Rozhlasová stanica Regina; Regionálne správy z Bratislavy	13.11.2015
doc. PhDr. Matej Ruttkay, CSc.		RO	Slovenských archeológov čakajú v blízkej budúcnosti viaceré výskumy v zahraničí	Rozhlasová stanica Regina; Regionálne správy z Bratislavy	12.11.2015
doc. PhDr. Matej Ruttkay, CSc.		RO	Štát dal robiť archeologický výskum pod Jaguarom súkromníkovi	Rozhlasová stanica Lumen; Infolumen; 17:30	22.11.2015
doc. PhDr. Matej Ruttkay, CSc.		IN	Štát dal robiť archeologický výskum pod Jaguarom súkromníkovi	www.pravda.sk; Spravodajstvo, 12:05	19.11.2015
doc. PhDr. Matej Ruttkay, CSc.		IN	Unikátny workshop deťom prezradí, ako technológie pomáhajú archeológom	www.itnews.sk; Tlačové správy	18.8.2015
doc. PhDr. Matej Ruttkay, CSc.		IN	V areáli bývalých kasární položia základný kameň archeoparku	www.sme.sk; Spravodajstvo	1.7.2015
doc. PhDr. Matej Ruttkay, CSc.		IN	V germánskej hrobke objavili aj toaletné potreby kniežat'a	www.webnoviny.sk; Veda a technika, 16:49	17.11.2015

doc. PhDr. Matej Ruttkay, CSc.		IN	V priestoroch Zoborského kláštora bude najbližšie roky rušno: Plánujú tu viaceré aktivity	www.nitra.dnes24.sk; Nitra, , s. ; Rastislav Búgel	27.12.2015
doc. PhDr. Matej Ruttkay, CSc.		IN	Vedci na Požitaví objavili sídliská prvých roľníkov i pohrebisko	www.24hod.sk; , , s. ; Teraz.sk, spravodajský portál tlačovej agentúry TASR	16.12.2015
doc. PhDr. Matej Ruttkay, CSc.		IN	Vedci našli osady a hrobové miesta. Nieкто ich však v minulosti už predbehol	www.sme.sk; Spravodajstvo, 06:56, s. TASR	26.12.2015
doc. PhDr. Matej Ruttkay, CSc.		IN	Vedci začali s prípravou archeoparku	www.sme.sk; Spravodajstvo, 11:35	14.6.2015
doc. PhDr. Matej Ruttkay, CSc.		PB	Veľkomoravské hradiská v novom svetle	Grap festival Piešťany	14.8.2015
doc. PhDr. Matej Ruttkay, CSc.		TL	Vykopávky robia neskúsení	Sme; mut. , Ekonomika , s. 6	25.11.2015
doc. PhDr. Matej Ruttkay, CSc.		TV	Výskum a vývoj 2007 2013	Televízna stanica TA 3; Euroskop	7.4.2015
doc. PhDr. Matej Ruttkay, CSc.		TL	Výskum pod Jaguarom robí súkromná firma	Nitrianske noviny; č. 46, NITRA / INZERCIA , s. 3	23.11.2015
doc. PhDr. Matej Ruttkay, CSc.		RO	Výskumy slovenských hradov	Rozhlasová stanica FM; Správy; 17.00; por. 2/5; / Jana Belovičová	28.12.2015
doc. PhDr. Matej Ruttkay, CSc.		RO	Využitie areálu bývalých kasární pod Zoborom	Rozhlasová stanica Regina; Žurnál Rádia Regina; 12:00; por. 12/17	19.11.2015
doc. PhDr. Matej Ruttkay, CSc.		IN	Zaujímavé nálezy z Bratislavského hradu zverejnia po súhlase parlamentu	www.sme.sk; Človek, 16:20, s. ; SITA	28.12.2015
doc. PhDr. Matej Ruttkay, CSc.		TL	Zdržia Jaguar archeológovia?	Nový Čas; POLITIKA , s. 4	15.8.2015
doc. PhDr. Matej Ruttkay, CSc.		RO	Zoborský kláštor je v týchto dňoch miestom významného archeologického výskumu	Rozhlasová stanica Lumen; Infolumen; 17:30; por. 10/27	18.5.2015
doc. PhDr. Matej Ruttkay, CSc.		TL	Zoborský kláštor roky chátral, dnes ho zachraňujú aktivisti	Pravda; mut. , správy regióny , s. 8,9	4.8.2015
doc. PhDr. Matej Ruttkay, CSc.		IN	Zoborský kláštor Svätoplukov hrob nevydá, vedci ho ani nehľadajú	www.24hod.sk; Teraz.sk	18.5.2015
doc. PhDr. Matej Ruttkay, CSc.		IN	Zoborský kláštor Svätoplukov hrob nevydá, vedci ho ani nehľadajú	www.teraz.sk; , 18:49, s. ; TASR	18.5.2015
RNDr. Mgr. Marián Samuel		PB	Stavebná podoba Zoborského kláštora v 18. storočí	Deň otvorených dverí AÚ SAV	11.11.2015
Mgr. (DŠ) Petra Smetanová		PB	Archeologický výskum Zoborského	Nitra	2015

			kláštora a jeho prínos pre rozvoj cestovného ruchu. Príčiny a riešenia cestovného [ne]ruchu.		
Mgr. (DŠ) Petra Smetanová		PB	Žena v službách archeológie	Nitra, PONK	2015
Mgr. (DŠ) Petra Smetanová	Matej Ruttkay	RO	Prieskum ruín Zoborského kláštora	Rozhlasová stanica Regina; Žurnál Rádia Regina; 12:00; por. 16/16; Jolana Čuláková / Martina Gapčová	26.5.2015
Mgr. (DŠ) Petra Smetanová	Matej Ruttkay	TL	Ruina: Archeológovia hrob Svätopluka nehľadajú	Nitrianske noviny; č. 19, Nitra, s. 2; MIRIAM HOJČUŠOVÁ	18.5.2015
Mgr. (DŠ) Petra Smetanová	Matej Ruttkay	RO	Zoborský kláštor je v týchto dňoch miestom významného archeologického výskumu	Rozhlasová stanica Lumen; Infolumen; 17:30; por. 10/27; Monika Ujlacká / Kristína Hatarová	18.5.2015
Mgr. (DŠ) Petra Smetanová	Matej Ruttkay	IN	Zoborský kláštor Svätoplukov hrob nevydá, vedci ho ani nehľadajú	www.24hod.sk; spravodajský portál tlačovej agentúry TASR	18.5.2015
Mgr. (DŠ) Petra Smetanová	Matej Ruttkay	IN	Zoborský kláštor Svätoplukov hrob nevydá, vedci ho ani nehľadajú	www.teraz.sk;	18.5.2015
PhDr. Marián Soják, PhD.		PB	Archeologické skvosty lokality púchovskej kultúry v Jánovciach-Machalovciach	Podtatranské múzeum Poprad	15.3.2015
PhDr. Marián Soják, PhD.		PB	Dr. Michal Greisiger a archeológia	Spišská Belá	7.3.2015
PhDr. Marián Soják, PhD.		PB	Fenoméni archeologickej lokality Jánovce-Machalovce z pohľadu nálezov keltských mincí	Dom kultúry Svit	25.10.2015
PhDr. Marián Soják, PhD.		PB	Historický význam šoldovského križa pre dejiny obce Štrba	MS, obec Štrba	20.12.2015
PhDr. Marián Soják, PhD.		TV	Kamenický hrad vstáva z ruín	TA3	29.5.2015
PhDr. Marián Soják, PhD.		PB	Nové nálezy mincí z územia Slovenska	Dom kultúry, Svit	21.6.2015
PhDr. Marián Soják, PhD.		TL	Osadu pred 400 rokmi vyplienili lúpežníci!	Nový Čas; VÝCHOD, s. 8, 9	16.7.2015
PhDr. Marián Soják, PhD.		PB	Peňazokazecké dielne na východnom Slovensku	EF UMB B. Bystrica-pobočka Poprad, UTV	23.2.2015
PhDr. Marián Soják, PhD.		PB	Pozoruhodné nálezy antických mincí z územia východného Slovenska	SNS pri SAV – pobočka Bratislava, Bratislava	24.11.2015
PhDr. Marián Soják, PhD.		TV	Tajomný Riman spod hradu	TA3, Žurnál	25.5.2015

PhDr. Marián Soják, PhD.		TV	Tajomstvo spod kostola	TA 3; Žurnál	10.11.2015
PhDr. Marián Soják, PhD.		IN	Výkopy odhalili unikátny pôdorys	http://www.apsida.sk/c/12594/	2015
PhDr. Marián Soják, PhD.		PB	Vyšný Slavkov a okolie v archeológii (so zameraním na lokalitu Sihot').	Vyšný Slavkov	3.5.2015
PhDr. Marián Soják, PhD.		PB	Významné archeologické náleziská na Spiši	ZŠ Komenského Svit, 5. a 7. ročník. Svit	14.4.2015
PhDr. Susanne Stegmann-Rajtár, CSc.		IN	Občianske združenie "Naše Smolenice"	www.oznasesmolenice.sk	2015
Mgr. Terézia Vangľová		PB	Včasnostredoveké hradisko Bojná I Valy	Stredoveká taverna Nitra	9.11.2015
doc. PhDr. Jozef Zábojník, CSc.		PB	Nitra na okraji Avarskeho kaganátu	Deň otvorených dverí AÚ SAV	11.11.2015
doc. PhDr. Gertrúda Brezinová, CSc.	I. Točka, G. Točka	DO	Nitrianske dejiny č. 18 - Chrenová (časť 1)	TV Nitrička	12
PhDr. Eva Horváthová, PhD.	R. Hreha, L. Luštková, L. Kaminská	iné	Noc výskumníkov	Košice Optima	1
PhDr. Vladimír Mitáš, PhD.	Silvia Očovánová	TL	3D model hradiska zo Striebornej	Cinobanský občasník XI, 5, 2015	1
PhDr. Ján Rajtár, CSc.		TL	Rozhovor pre Trend	Trend	1
PhDr. Ján Rajtár, CSc.		TL	Tlačová beseda SOS Bratislavský hrad	denná tlač	1
PhDr. Ján Rajtár, CSc.		TL	Vyjadrenia pre tlač o ochrane archeologických nálezov na Bratislavskom hrade	Denníky SME, Pravda, Denník N	2
PhDr. Ján Rajtár, CSc.	M. Ruttkay, M. Musilová, J. Puškár	TV	Diskusia k ochrane archeologických nálezov na Bratislavskom hrade	Relácia Aréna	1

¹ PB - prednáška/beseda, TL - tlač, TV - televízia, RO - rozhlas, IN - internet, EX - exkurzia, PU - publikácia, MM - multimédia, DO - dokumentárny film

9.1.2. Súhrnné počty vedecko-popularizačných činností organizácie SAV

Tabuľka 9b Súhrnné počty vedecko-popularizačných činností organizácie SAV

Typ	Počet	Typ	Počet	Typ	Počet
prednášky/besedy	56	tlač	59	TV	20
rozhlas	20	internet	77	exkurzie	6
publikácie	0	multimediálne nosiče	0	dokumentárne filmy	1
iné	5				

9.2. Vedecko-organizačná činnosť

Tabuľka 9c Vedecko-organizačná činnosť

Názov podujatia	Domáca/ medzinárodná	Miesto	Dátum konania	Počet účastníkov
Zjazd slovenských archeológov	domáca	Nitra	15.04.-15.04.2015	50
Dni Antona Točíka	domáca	Nitra	13.05.-13.05.2015	50
I. doktorandské kolokvium	domáca	Nitra	20.05.-21.05.2015	30
II. doktorandské kolokvium	domáca	Nitra	12.11.-13.11.2015	30
4. Geologicko-paleontologicko-archeologická diskusia 2015 (GEPAARD 2015)	medzinárodná	Nitra	06.05.-06.05.2015	40
Castrum Bene 14 (Burg und Land)	medzinárodná	Stará Lesná	26.05.-30.05.2015	50
KELTI/DIE KELTEN 2015. 16. medzinárodná konferencia Doba laténska v Čechách, na Morave a na Slovensku	medzinárodná	Zvíkov, ČR	27.05.-29.05.2015	50
Integrácia konzervačnej vedy a technológií do interdisciplinárnej ochrany materiálov a objektov dedičstva	medzinárodná	Bratislava	07.10.-09.10.2015	55
27.Internationales Symposion Grundprobleme der frühgeschichtlichen Entwicklung im mittleren Donaauraum	medzinárodná	Ruma, Srbsko	05.11.-08.11.2015	46
Kolaps očami slovenských archeológov	medzinárodná	Nitra	05.11.-06.11.2015	22

9.3. Účasť na výstavách

Názov výstavy: Noc výskumníkov 2015

Miesto konania: Banská Bystrica

Dátum: 25.9.2015

Zhodnotenie účasti: Prezentácia archeologických lokalít a nálezov spojená s odborným výkladom.

Ukážky dokumentácie a využitie moderných technológií v praxi (J. Beljak, K. Kučeráková).

Názov výstavy: 3. Cyrilometodské slávnosti v Bojnnej

Miesto konania: Bojná

Dátum: 4.7.2015

Zhodnotenie účasti: spoluorganizácia úspešného verejného podujatia na hradisku Valy v Bojnnej s programom, sprevádzaním a prednáškou, 500 návštevníkov. Akcia sprístupňuje výsledky terénneho archeologického výskumu a národnej histórie verejnosti (K. Pieta, M. Jakubčinová, Z. Robak)

Názov výstavy: Noc výskumníkov 2015

Miesto konania: Bratislava

Dátum: 25.9.2015

Zhodnotenie účasti: Ukážka množstva exponátov, návštevníci si mohli pozrieť model hradu, kostola či veže. Prehľad výsledkov, ktoré vďaka novým technológiám archeológie dosiahli (3D tlačiareň, nový spektrometer, ktorý vie prezradiť viac o zložení materiálov). Na akcii sa podieľali: A. Arpáš, J. Arpáš, B. Balžan, E. Čaprdová, T. Gabula, N. Salátová, M. Ruttkay, E. Scholzová, K. Zahoreczová, B. Zajacová)

Názov výstavy: Týždeň vedy a techniky

Miesto konania: Bratislava

Dátum: 9.11.2015

Zhodnotenie účasti: V rámci Týždňa vedy a techniky v dňoch 9.-10.11.2015 prezentácia technológií, info ako sa dokumentujú nálezy - základný postup v PC - 2D - ukážka práce so spektrometrom, dokumentácia náleziska a nálezy v 3D - základný postup v PC (M. Ruttkay, A. Arpáš, J. Arpáš, E. Čaprdová, N. Salátová)

Názov výstavy: Noc výskumníkov 2015

Miesto konania: Košice, Optima

Dátum: 25.9.2015

Zhodnotenie účasti: Prezentácia archeologických lokalít a nálezov spojená s odborným výkladom. Ukážky dokumentácie a využitie moderných technológií v praxi (R. Hreha, L. Luščíková)

Názov výstavy: Hroby barbaru v Praze Zličíně. Svět živých a mrtvých doby stěhování národu.

Miesto konania: Museum hlavního města Prahy

Dátum: 5.2015

Zhodnotenie účasti: Archeologický ústav zapožičal exponáty, vyhotovil popisky ako aj katalógovú časť zapožičaných nálezov (K. Pieta).

Názov výstavy: Deň otvorených dverí

Miesto konania: Nitra

Dátum: 11.11.2015

Zhodnotenie účasti: Prednášky s PC prezentáciami s nosnou témou: Slovanská a stredoveká Nitra a jej okolie z pohľadu archeológie (PhDr. M. Hanuliak, DrSc., Mgr. M. Holeščák)

Názov výstavy: Prezentácia predrománskeho kostola, Nitra - Martinský vrch

Miesto konania: Nitra

Dátum: 3.7.2015

Zhodnotenie účasti: V súvislosti s podujatiami súvisiacimi so sviatkom Sv. Cyrila a Metoda sa položil základný kameň archeoparku v Nitre a vyhotovila sa trvalá prezentácia základov predrománskeho kostola. V rámci otvorenia sa uskutočnili aj prezentácie veľkomoravských bojovníckych družín a ďalšie podujatia.

Názov výstavy: SAVinci Grape festival

Miesto konania: Piešťany

Dátum: 14.8.2015

Zhodnotenie účasti: Z nových objavov Archeologického ústavu SAV: 1) Kniežacia hrobka z Popradu - medzinárodný interdisciplinárny výskum - PhDr. K. Pieta, DrSc.; 2) Veľkomoravské hradiská v novom svetle - doc. PhDr. M. Ruttkay, CSc.

Názov výstavy: "Slovania a Avari na sever od Dunaja"

Miesto konania: Podunajské múzeum v Komárne

Dátum: 25.9.2015

Zhodnotenie účasti: Participácia na výstave s výberom predmetov a tvorbou katalógu (Z. Robak).

Názov výstavy: Veľká Morava a počiatky kresťanstva

Miesto konania: Praha, Bratislava

Dátum: 2015

Zhodnotenie účasti: Medzinárodná putovná výstava Veľká Morava a počiatky kresťanstva bola po premiére v Brne v r. 2014 a následnej zastávke v Prahe uvedená na záver svojho putovania i v Bratislave v priestoroch Slovenského národného múzea – Historického múzea. Na výstave bolo možné vidieť rozsiahle súbory honosných veľkomoravských šperkov – náušník, gombíkov, náhrdelníkov a prsteňov, ale taktiež súbory vojenskej výstroje a výzbroje (meče, ostrohy, sekery), či umelecky a remeselne spracované predmety z kostí a parohu (napr. hracie žetóny). Návštevníkom je prezentovaných takmer 1400 vzácných archeologických nálezov zapožičaných z 30 inštitúcií z Čiech, Moravy, Slovenska, Rakúska a Poľska. Hlavný organizátor Arch. ústav AV ČR Brno. Archeologický ústav SAV zabezpečil väčšinu z prezentovaných nálezov z územia Slovenska. Súčasťou výstavy sú modely vybraných veľkomoravských kostolov a objektov (napr. Uherské Hradiště – Sady, Břeclav – Pohansko alebo Mikulčice). Archeologický ústav zabezpečil väčšinu z prez

Názov výstavy: "70 rokov od konca II. Sv. vojny - z histórie II. Svetovej vojny v Seredi.

Miesto konania: Sereď - Mestské múzeum

Dátum: 6.5.2015

Zhodnotenie účasti: Na výstavu boli poskytnuté materiály (fotografie, popisy nálezových okolností) získané počas archeologického výskumu vo Veľkej Mači, kde sa našli dvaja nemeckí vojaci (K. Daňová).

9.4. Účasť v programových a organizačných výboroch národných konferencií

Tabuľka 9d Programové a organizačné výbory národných konferencií

Typ výboru	Programový	Organizačný	Programový i organizačný
Počet členstiev	0	2	4

9.5. Členstvo v redakčných radách časopisov

Prof. PhDr. Jozef Bátora, DrSc.

Geochronometria (funkcia: člen)

Musaica (funkcia: člen)

Mgr. Lucia Benediková, PhD.

Študijné zvesti Archeologického ústavu SAV (funkcia: členka)

Mgr. Mário Bielich, PhD.

Acta musealia (funkcia: člen redakčnej rady)

PhDr. Alena Bistáková, PhD.

Informátor SAS pri SAV (funkcia: hlavná redaktorka do IV. 2015)

Študijné zvesti AÚ SAV (funkcia: hlavná redaktorka)

doc. PhDr. Gertrúda Březinová, CSc.

Študijné zvesti AÚ SAV (funkcia: hlavný redaktor)

Zborník SNM - Archeológia, Bratislava (funkcia: člen)

PhDr. Klaudia Daňová, PhD.

Archeologické výskumy a nálezy na Slovensku (funkcia: redaktorka)

PhDr. Eva Fottová

Študijné zvesti (funkcia: členka)

Dr. h. c. Prof. PhDr. Václav Furmánek, DrSc.

Das Altertum; SRN (funkcia: člen)

Památky archeologické, ČR (funkcia: člen)

Přehled výzkumů, ČR (funkcia: člen)

Slovenská archeológia (funkcia: člen)

Zborník Gemer-Malohont (funkcia: člen)

PhDr. Gabriel Fusek, CSc.

Slovenská archeológia (funkcia: hlavný redaktor)

PhDr. Milan Hanuliak, DrSc.

Slovenská archeológia (funkcia: člen)

PhDr. Eva Horváthová, PhD.

Informátor SAV (funkcia: členka redakčnej rady)

Východoslovenský pravek (funkcia: členka redakčnej rady)

web stránka AÚ SAV (funkcia: členka)

Mgr. Rastislav Hreha, PhD.

Východoslovenský pravek (funkcia: člen)

PhDr. Ján Hunka, CSc.

Denarius 4 (funkcia: recenzent)

Slovenská numizmatika (funkcia: zostavovateľ, výkonný redaktor)

Zborník SNM História (funkcia: člen redakčnej rady)

PhDr. Ivan Cheben, CSc.

Archeologické výskumy a nálezy na Slovensku (funkcia: hlavný redaktor)

Interdisciplinaria Archaeologica – Natural Sciences in Archaeology, Olomouc (funkcia: člen)

Slovenská archeológia (funkcia: člen)

Študijné zvesti AÚ SAV (funkcia: člen)

doc. PhDr. Ľubomíra Kaminská, CSc.

Praehistoria (funkcia: členka)

Východoslovenský pravek (funkcia: členka)

PhDr. Elena Miroššayová, CSc.

Informátor, časopis Slovenskej archeologickej spoločnosti pri SAV (funkcia: členka do IV. 2015)

Slovenská archeológia (funkcia: členka)

Východoslovenský pravek (funkcia: hlavná redaktorka)

PhDr. Vladimír Mitáš, PhD.

Informátor Slovenskej archeologickej spoločnosti (funkcia: člen redakčnej rady)

doc., PhDr. Juraj Pavúk, DrSc.

Archaeologia Opuscula, Chorvátsko (funkcia: člen)

Prehistoire Europeéne, Belgicko (funkcia: člen)

PhDr. Karol Pieta, DrSc.

Acta Archaeologica Austriaca (funkcia: člen)

Acta Archaeologica Carpathica, Kraków, Poľsko, (funkcia: člen)

Carnuntum Jahrbuch (funkcia: člen)

Rekonstrukce a experiment v archeologii, Hradec Králové, ČR (funkcia: člen)

PhDr. Ján Rajtár, CSc.

Carnuntum Jahrbuch (funkcia: člen)

Pamiatky a múzeá. Revue pre kultúrne dedičstvo (funkcia: člen)

Slovenská archeológia (funkcia: člen)

Študijné zvesti AÚ SAV (funkcia: člen)

prof. PhDr. Alexander T. Ruttkay, DrSc.

Archaeologia Historica Brno (funkcia: člen)

Prehistoria (UISPP pri UNESCO) (funkcia: člen)

Prilozi Instituta za arheologiju, Zagreb (funkcia: člen)

Slovenská archeológia (funkcia: člen)

Studia Archaeologica Slovaca Mediaevalia (funkcia: člen)

doc. PhDr. Matej Ruttkay, CSc.

Archaeologia historica (funkcia: člen RR - od VII/15)

Archäologie Österreich (funkcia: člen)

Slovenská archeológia (funkcia: Predseda RR)

Studien zur Archäologie Europas (funkcia: člen)

Zborník SNM, Archeológia (funkcia: člen)

PhDr. Marián Soják, PhD.

časopis Slov. numizmatickej spoločnosti pri SAV Numizmatika (funkcia: člen)

Slovenský kras, Liptovský Mikuláš : Správa slovenských jaskýň a SMOPaJ (funkcia: člen)

Z minulosti Spiša, Levoča : Spišský dejepisný spolok (funkcia: člen)

doc. PhDr. Vladimír Varsik, CSc.

Anodos (funkcia: člen)

Studia Archaeologica Suebica (funkcia: člen)

PhDr. Ladislav Veliačik, DrSc.

Přehled výzkumu Archeologický ústav AV ČR Brno (funkcia: člen)

Slovenská archeológia (funkcia: člen)

Zborník SNM, Archeológia (funkcia: člen)

Prof., PhDr. Jozef Vladár, DrSc.

Almanach Nitra (funkcia: člen)

Konštantínove listy (funkcia: člen)

Kontexty kultúry a turizmu (funkcia: člen)

Mgr. Marek Vojteček, PhD.

AVANS (funkcia: redaktor)

webová stránka AÚ SAV (funkcia: šéfredaktor)

doc. PhDr. Jozef Zábojník, CSc.

Študijné zvesti Archeologického ústavu SAV (funkcia: člen)

9.6. Činnosť v domácich vedeckých spoločnostiach

Takmer všetci tvoriví pracovníci sú členmi Slovenskej archeologickej spoločnosti, ktorá na Slovensku združuje archeológov ale aj nadšencov archeológie.

Prof. PhDr. Jozef Bátora, DrSc.

Slovenská mlynologická spoločnosť (funkcia: člen)

Učená spoločnosť Slovenskej akadémie vied (funkcia: riadny člen)

Mgr. Lucia Benediková, PhD.

Slovenská archeologická spoločnosť (funkcia: členka)

PhDr. Alena Bistáková, PhD.

Slovenská archeologická spoločnosť (funkcia: členka výboru do IV. 2015)

doc. PhDr. Gertrúda Brezinová, CSc.

Spoločnosť A. Točíka (SAT) (funkcia: tajomníčka)

Spoločnosť autorov vedeckej a odbornej literatúry (SAVOL) (funkcia: člen)

PhDr. Klaudia Daňová, PhD.

Slovenská archeologická spoločnosť (funkcia: tajomník do IV. 2015; člen revíznej komisie)

Mgr. Peter Fecko

Národný numizmatický komitét SR (funkcia: člen)

PhDr. Eva Fottová

Slovenská archeologická spoločnosť pri SAV (funkcia: predseda revíznej komisie)

PhDr. Eva Horváthová, PhD.

Slovenská archeologická spoločnosť pri SAV (funkcia: členka výboru)

Mgr. Rastislav Hreha, PhD.

Slovenská archeologická spoločnosť pri SAV (funkcia: člen výboru)

RNDr. Július Jakab, CSc.

1. Slovenská antropologická spoločnosť pri SAV, pobočka v Nitre (funkcia: predseda)

3. Slovenská antropologická spoločnosť pri SAV, Bratislava (funkcia: člen)

doc. PhDr. Ľubomíra Kaminská, CSc.

Dejepisný spolok Košice (funkcia: členka)

PhDr. Elena Miroššayová, CSc.

Dejepisný spolok Košice (funkcia: členka)

Slovenská archeologická spoločnosť pri SAV (funkcia: predsedníčka)

Spišský dejepisný spolok (funkcia: členka)

PhDr. Vladimír Mitáš, PhD.

Slovenská archeologická spoločnosť pri AÚ SAV (funkcia: hospodár, knihovník od IV. 2015)

PhDr. Ladislav Olexa

o. z. COLLEGIUM MYSSLE – Klub priateľov archeologického výskumu v Nižnej Myšli (funkcia: prezident)

Obecné múzeum Nižná Myšľa (funkcia: poradca pre históriu a správca archeologických zbierok)

PhDr. Ondrej Ožďáni, CSc.

Spoločnosť Antona Točíka (funkcia: člen dozornej rady)

PhDr. Karol Pieta, DrSc.

Národný komitét pre archeológiu (funkcia: člen)

PhDr. Ján Rajtár, CSc.

Spoločnosť Antona Točíka (funkcia: predseda správnej rady)

Mgr. Zbigniew Robak, PhD.

Slovenská archeologická spoločnosť (funkcia: člen)

prof. PhDr. Alexander T. Ruttkay, DrSc.

Slovenský národný komitét pri Medzinárodnej únii slavistov (funkcia: člen)

Spolok slovenských spisovateľov (funkcia: člen)

PhDr. Marián Soják, PhD.

Poradný zbor pre nákup zbierkových predmetov pri Podtatranskom múzeu v Poprade (funkcia: člen)

Poradný zbor pre nákup zbierkových predmetov pri SNM-Spišskom múzeu-spoločenskovedné oddelenie (funkcia: člen)

Slovenská archeologická spoločnosť (funkcia: člen)

Slovenská numizmatická spoločnosť (funkcia: podpredseda)

Slovenská speleologická spoločnosť (funkcia: člen)

Spišský dejepisný spolok (funkcia: člen výboru)

PhDr. Susanne Stegmann-Rajtár, CSc.

SAVOL (funkcia: člen)

Slovenská archeologická spoločnosť pri SAV (funkcia: podpredseda)

doc. PhDr. Vladimír Varsík, CSc.

Slovenská archeologická spoločnosť (funkcia: člen)

Spoločnosť Antona Točíka (funkcia: podpredseda)

PhDr. Ladislav Veliačik, DrSc.

Národný komitét pre archeológiu (funkcia: člen)

Prof., PhDr. Jozef Vladár, DrSc.

Národný komitét pre archeológiu (funkcia: člen)

Spolok slovenských spisovateľov (funkcia: člen Predstavenstva)

PhDr. Ivona Vlkolinská, CSc.

Slovenská archeologická spoločnosť pri SAV (funkcia: člen Revíznej komisie do IV. 2015)

Spoločnosť Antona Točíka (funkcia: členka Dozornej rady)

9.7. Iné dôležité informácie o vedecko-organizačných a popularizačných aktivitách

Spolupráca pri organizovaní Cyrilometodských slávností v Nitre na Martinskom vrchu

Archeologický ústav SAV každoročne spolupracuje pri akciách organizovaných mestom Nitra. Počas podujatia Nitra, milá Nitra a Cyrilometodských slávností 3.7.2015 sa na Martinskom vrchu v kasárňach bod Zoborom položil základný kameň archeoparku. V rámci archeoparku sa v roku 2015 podarilo dokončiť náznakovú rekonštrukciu pôdorysu kostola Sv. Martina a osadiť informačné tabule. Medzi sprievodné akcie tohto podujatia patrila výstava archeologických nálezov a rekonštrukcií sakrálnej architektúry s odborným výkladom, prezentácia historických remesiel a umenia a vojenstva (M. Ruttkay, M. Holeščák, P. Debnár, N. Salátová, E. Čaprdová).

Spolupráca pri organizovaní výstavy k 940 výročiu obce Rybník

K ďalším popularizačným aktivitám, do ktorých sa Archeologický ústav SAV tradične zapája sú výstavy a prezentácie archeologických nálezísk z jednotlivých obcí. K takýmto podujatiam patrí aj výstava o archeologických nálezoch v obci Rybník. Nad obcou sa nachádza dôležitá lokalita - výšinná opevnená osada zo staršej doby bronzovej. Systematický výskum tejto polohy priniesol množstvo nových poznatkov pre skúmané obdobie. V rámci okrúhleho výročia prvej písomnej zmienky si občania aj touto formou pripomínajú hlbokú históriu obce (J. Bátora).

Spoluorganizácia programu v rámci Dňa detí "DATALAN CUP".

V rámci osláv "Dňa detí" 15.6.2015 sa zapojil do organizácie tohto podujatia aj Archeologický ústav SAV. Pracovníci Archeologického ústavu pripravili pre deti aktivity, ktoré mali priblížiť prácu archeológov v teréne ale aj pri spracovaní. Išlo o vyhľadávanie kovov detektorom, hľadanie a začisťovanie nálezov v pieskovisku, lepenie keramiky, kreslenie a vymaľovanie. Okrem toho archeologický ústav pripravil aj výstavu nálezov a 3D modelov predmetov a architektúr (kostolov). Výstava a celé podujatie bolo sprevádzané odborným výkladom jednotlivých aktivít. Okrem detí prejavili o možnosť vyskúšať si prácu archeológa aj dospelí účastníci tohto podujatia (I. Cheben, M. Cheben, M. Vojteček, A. Arpáš, B. Balžan, N. Salátová, E. Čaprdová).

Internetový portál o histórii [www. historyweb.sk](http://www.historyweb.sk)

V rámci popularizácie archeológie vytvoril B. Kovár internetový portál o histórii, kde sú prezentované články z histórie, archeológie a príbuzných vedných disciplín. Články sú radené tematicky pre každý mesiac. Medzi odborných partnerov patri Archeologický ústav SAV, Nadácia Aigyptos, portál Science.sk, Denník N. a ďalší. Portál navštevuje mesačne priemerne 25 000 návštevníkov (B. Kovár).

Experiment v archeológii

Viacerí zamestnanci Archeologického ústavu SAV sa angažujú aj na poli experimentálnej archeológie, ktoré ja prezentovaná verejnosti. V roku 2015 bolo uskutočnených viacero experimentov:

V dňoch 24 - 25. 5. 2015 sa v obci Pliešovce uskutočnilo pokusné pálenie dreveného uhlia tradičnými metódami, zároveň sa testovala aj tavba železnej rudy (P. Debnár).

K ďalším experimentom v archeológii patrí výroba luku a šípov z obdobia stredoveku. V rámci dizertačnej práce sa tejto problematike venuje M. Holeščák, ktorý výrobu ako aj funkciu a využitie prezentoval počas roka na viacerých podujatiach pre verejnosť.

Na hradisku Bojná sa v rámci výstavby archeoparku postavil dom 3 a podarilo sa upraviť jednu kazetu konštrukcie veľkomoravského valu (K. Pieta)

10. Činnosť knižnično-informačného pracoviska

10.1. Knižničný fond

Tabuľka 10a Knižničný fond

Knižničné jednotky spolu		84474
z toho	knihy a zviazané periodiká	83811
	audiovizuálne dokumenty	0
	elektronické dokumenty (vrátane digitálnych)	433
	mikroformy	0
	iné špeciálne dokumenty - dizertácie, výskumné správy	230
Počet titulov dochádzajúcich periodík		198
z toho zahraničné periodiká		170
Ročný prírastok knižničných jednotiek		1353
v tom	kúpou	150
	darom	104
	výmenou	1099
	bezodplatným prevodom	0
Úbytky knižničných jednotiek		0
Knižničné jednotky spracované automatizovane		65030

10.2. Výpožičky a služby

Tabuľka 10b Výpožičky a služby

Výpožičky spolu		22758
z toho	odborná literatúra pre dospelých	11895
	výpožičky periodík	10863
	prezenčné výpožičky	3212
MVS iným knižniciam		20
MVS z iných knižníc		9
MMVS iným knižniciam		1
MMVS z iných knižníc		0
Počet vypracovaných bibliografií		0
Počet vypracovaných rešerší		0

10.3. Používatelia

Tabuľka 10c Užívatelia

Registrovaní používatelia	614
Návštevníci knižnice spolu (bez návštevníkov podujatí)	3127

10.4. Iné údaje

Tabuľka 10d Iné údaje

On-line katalóg knižnice na internete (1=áno, 0=nie)	1
Náklady na nákup knižničného fondu v €	4589,80

10.5. Iné informácie o knižničnej činnosti

Knižnica ústavu slúži zároveň vedeckým pracovníkom, odborníkom, študentom archeológie a príbuzných disciplín z Nitry a ďalších častí Slovenska, ale aj zo zahraničia a preto je hojne vyhľadávaná.

- osobným doručením balíkov niektorými našimi pracovníkmi pri ich návštevách v zahraničí, zahraničnými návštevníkmi, prípadne niektorými čitateľmi knižnice sme ušetrili cca 4 200.- € na poštovnom (250 balíkov),

- poslané hromadné poštové zásielky do zahraničia: 76 balíkov a 25 listov v cene 2 041,90 €.

- v rámci výmeny sme teda odoslali partnerom 1 119 ks publikácií z produkcie Archeologického ústavu SAV

11. Aktivity v orgánoch SAV

11.1. Členstvo vo Výbore Snemu SAV

11.2. Členstvo v Predsedníctve SAV a vo Vedeckej rade SAV

11.3. Členstvo vo vedeckých kolégiách SAV

prof. PhDr. Alexander T. Ruttkay, DrSc.
VK SAV pre kultúrno-historické vedy (člen)

doc. PhDr. Matej Ruttkay, CSc.
VK SAV pre kultúrno-historické vedy (člen)

11.4. Členstvo v komisiách SAV

PhDr. Peter Bednár, CSc.
Knížničná rada SAV (člen)
Komisia SAV pre informačné a komunikačné technológie (člen)

PhDr. Ján Beljak, PhD.
Komisia SAV pre životné prostredie (člen)

PhDr. Klaudia Daňová, PhD.
Etická komisia SAV (členka)

PhDr. Ivan Cheben, CSc.
Edičná rada SAV (člen)

PhDr. Karol Pieta, DrSc.
Komisia SAV pre vyhodnocovanie medzinárodných projektov (člen)
Komisia SAV pre zahraničné styky (člen)

doc. PhDr. Matej Ruttkay, CSc.
Komisia SAV pre ekonomické otázky (člen)
Komisia SAV pre infraštruktúru a štrukturálne fondy (člen)

11.5. Členstvo v orgánoch VEGA

Prof. PhDr. Jozef Bátora, DrSc.
Komisia VEGA č. 10 pre historické vedy a vedy o spoločnosti (filozofia, sociológia, politológia, teológia) (člen)

PhDr. Karol Pieta, DrSc.
Komisia VEGA č. 10 pre historické vedy a vedy o spoločnosti (člen)

prof. PhDr. Alexander T. Ruttkay, DrSc.
Komisia VEGA č. 10 pre historické vedy a vedy o spoločnosti (člen)

12. Hospodárenie organizácie

12.1. Výdavky RO SAV

Tabuľka 12a Výdavky RO SAV (v €)

V ý d a v k y	Skutočnosť k 31.12.2015 spolu	v tom:			
		zo ŠR	z toho:	z mimorozp. zdrojov	z toho:
			ŠF EÚ vr. spolufina n.zo ŠR		ŠF EÚ vr. spolufinan.z o ŠR
Výdavky spolu	3391584	3270664	1526673	120920	
Bežné výdavky	2371855	2250935	506944	120920	
v tom:					
mzdy (610)	1060370	1009604	50680	50766	
poistné a príspevkov do poisťovní (620)	377406	359882	24056	17524	
tovary a služby (630)	934079	881449	432208	52630	
z toho: časopisy	8476				
VEGA projekty	168831	168831			
MVTS projekty	4000	4000			
CE					
vedecká výchova	107261	106537		724	
bežné transfery (640)					
z toho: štipendiá	100761	100037		724	
transfery partnerom projektov					
Kapitálové výdavky	1019729	1019729	1019729		
v tom:					
obstarávanie kapitálových aktív	1019729	1019729	1019729		
kapitálové transfery					
z toho: transfery partnerom projektov					

12.2. Príjmy RO SAV

Tabuľka 12b Príjmy RO SAV (v €)

P r í j m y	Skutočnosť k 31.12.2015 spolu	v tom:	
		rozpočtové	z mimoroz p. zdrojov
Príjmy spolu	146290	25370	120920
Nedaňové príjmy	25370	25370	
v tom:			
príjmy z prenájmu	500	500	
príjmy z predaja výrobkov a služieb	7018	7018	
iné	17852	17852	
Granty a transfery (mimo zdroja 111)	120920		120920
v tom:			
tuzemské	117598		117598
z toho: APVV	90212		90212
iné			
zahraničné	3322		3322
z toho: projekty rámcového programu EÚ			
iné			

13. Nadácie a fondy pri organizácii SAV

Názov: Národný numizmatický komitét SR

Zameranie: študijné pobyty mladým odborníkom do 35 rokov, možnosť vydania publikácií s podporou NNK

Opis: Je reprezentant numizmatického bádania na Slovensku v zmysle ustanovenia VK SAV pre historické vedy.

Názov: Slovenská archeologická spoločnosť pri SAV

Zameranie: podpora vydávania odborných publikácií

Opis: Spoločnosť usporadúva rôzne vedecké podujatia – kolokviá, semináre, prednášky a popritom rozvíja i vlastnú edičnú a publikačnú činnosť. Každoročne vychádzajú dve čísla časopisu Informátor SAS.

Názov: Slovenská numizmatiská spoločnosť pri SAV

Zameranie: Združuje zberateľov mincí, organizuje aukcie mincí

Opis: Spoločnosť organizuje vedecké podujatia. Zároveň združuje 12 pobočiek na celom území Slovenska.

14. Iné významné činnosti organizácie SAV

Archeologický ústav SAV v zmysle zákona 49/2002 § 41 o ochrane pamiatkového fondu, evidencii a využívaní archeologických nálezísk vedie centrálnu evidenciu archeologických nálezísk na Slovensku - CEANS.

Dokumentácia Archeologického ústavu SAV prijíma, eviduje a archivuje všetky nálezové správy z archeologických výskumov uskutočnených na území Slovenska.

Archeologický ústav SAV spravuje najväčšie množstvo spomedzi slovenských archeologických nálezov - predmetov múzejnej hodnoty vo svojich zbierkach a depozitároch.

15. Vyznamenania, ocenenia a ceny udelené pracovníkom organizácie v roku 2015

15.1. Domáce ocenenia

15.1.1. Ocenenia SAV

Bednár Peter

Cena SAV za popularizáciu vedy

Oceňovateľ: *Predsedníctvo SAV*

Opis: *Cena udelená autorom výstav Saints Cyril and Methodius - Patrons of Europe a Sv. Cyril a Metod. Najstaršie doklady kresťanstva na Slovensku.*

Pieta Karol

Cena SAV za popularizáciu vedy

Oceňovateľ: *Predsedníctvo SAV*

Opis: *Cena udelená autorom výstav Saints Cyril and Methodius - Patrons of Europe a Sv. Cyril a Metod. Najstaršie doklady kresťanstva na Slovensku.*

Ruttkay Matej

Cena SAV za popularizáciu vedy

Oceňovateľ: *Predsedníctvo SAV*

Opis: *Cena udelená autorom výstav Saints Cyril and Methodius - Patrons of Europe a Sv. Cyril a Metod. Najstaršie doklady kresťanstva na Slovensku.*

Ruttkayová Jaroslava

Cena SAV za popularizáciu vedy

Oceňovateľ: Predsedníctvo SAV

Opis: Cena udelená autorom výstav Saints Cyril and Methodius - Patrons of Europe a Sv. Cyril a Metod. Najstaršie doklady kresťanstva na Slovensku.

15.1.2. Iné domáce ocenenia

Bátora Jozef

Čestné občianstvo obce Rybník

Oceňovateľ: obec Rybník

Beljak Ján

Pamätný list Archeologickému ústavu SAV - Výskumnému pracovisku vo Zvolene

Oceňovateľ: Katedra histórie FF Univerzity Mateja Bela v B. Bystrici

Opis: Pri príležitosti 60. výročia vzniku katedry ako výraz uznania a vďaka za všestrannú pomoc a podporu.

Furmánek Václav

Pamätný list

Oceňovateľ: Novohradské múzeum a galéria v Lučenci

Opis: Za spoluprácu úpri príležitosti 60. výročia založenia Novohradského múzea

Hreha Rastislav

Ďakovný list Archeologickému ústavu SAV - Oddeleniu pre výskum východného Slovenska v Košiciach

Oceňovateľ: Krajské múzeum v Prešove

Opis: Za dlhoročnú aktívnu spoluprácu pri objavovaní a prezentácii archeologických pamiatok východného Slovenska.

Hreha Rastislav

Ďakovný list Archeologickému ústavu SAV, pracovisko Košice

Oceňovateľ: Vlastivedné múzeum v Hanušovciach n. Topľou

Opis: Za dlhoročnú spoluprácu a podporu, pri príležitosti 40. výročia svojho vzniku.

Miroššayová Elena

Ďakovný list

Oceňovateľ: Vlastivedné múzeum v Hanušovciach nad Topľou

Opis: Vlastivedné múzeum v Hanušovciach udeľuje pri príležitosti 40. výročia svojho vzniku

Ďakovný list PhDr. Elene Miroššayovej, CSc. za dlhoročnú spoluprácu a podporu. Hanušovce nad Topľou 26.11.2015

Rajtár Ján

Bronzová plaketa

Oceňovateľ: Archeologický ústav SAV

Opis: Za dlhoročnú prácu

Ruttkay Alexander T.

Cena Nitrianskeho samosprávneho kraja za rok 2014

Oceňovateľ: Nitriansky samosprávny kraj

15.2. Medzinárodné ocenenia

16. Poskytovanie informácií v súlade so zákonom č. 211/2000 Z. z. o slobodnom prístupe k informáciám v znení neskorších predpisov (Zákon o slobode informácií)

Archeologický ústav SAV poskytuje informácie v súlade so zákonom č. 211/2000. Pravidelne informuje a zverejňuje prebiehajúce, ale aj plánované aktivity na webovej stránke. Výročná správa je pravidelne zverejňovaná na webovej stránke pracoviska. Zároveň jeho pracovníci poskytujú informácie na požiadanie médií (príslušná kapitola). Archeologický ústav sa aktívne zapája do centrálne organizovaných akcií pre verejnosť (tlačové konferencie SAV, Noc výskumníkov 2015, Dni otvorených dverí v rámci Týždňa vedy a techniky, Dni Antona Točíka, atď.).

17. Problémy a podnety pre činnosť SAV

Archeologický ústav SAV sa stretáva s viacerými problémami. Jedným z nich je odliv mladých bádateľov do súkromnej sféry, ktorá vie často poskytnúť výraznejšie finančné ocenenie. Zo štátneho rozpočtu absentujú zdroje na bonifikáciu najlepších bádateľov. Na druhej strane tieto problémy pomáhajú riešiť projekty, v ktorých sú aj mzdové prostriedky.

Vo vzťahu k štrukturálnym fondom, resp. H2020 a podobným programom by azda pomohlo, keby SAV zabezpečila kvalitný tím, ktorý by sa významne podieľal na byrokratickej časti prípravy projektov.

Pozitívne hodnotíme snahy o prepojenie ELVYS s evidenčným systémom VŠ fungujúcim v rámci CVTI. Stále tu však existuje určitá dvojkopľajnosť, resp. dvojité vykazovanie toho istého v školstve a SAV. Bolo by dobré, keby sa SAV spolu s CVTI zamyslela nad možnosťou zriadenia systému evidencie citácií (mimo karentovaných) – ústav by vedel byť nápomocný, nakoľko spracováva prírastky v knižnici AÚ SAV.

Už niekoľko rokov nie sú žiadne zdroje SAV vyčlenené na nákup drashých prístrojov. Nejasnosti okolo transformácie v konečnom dôsledku zneisťujú pracovníkov, čo môže mať vplyv na vedecký výkon.

Problémom je aj absencia finančných prostriedkov na úpoistenie budov a majetku a nízky limit (5000,-Eur) na jednoduchšie obstarávanie (problémom je najmä pri rôznych analýzach, ktoré potrebujeme z kvalitného laboratória, ktoré spravidla nie je najlacnejšie).

Správu o činnosti organizácie SAV spracoval(i):

PhDr. Klaudia Daňová, PhD., 037/6943400; 0902/925667

Gabriela Holková, 037/6943209

PhDr. Ivan Cheben, CSc., 037/6943227; 0902/925620

PhDr. Karol Pieta, DrSc., 037/6943211; 0911/877656

doc. PhDr. Matej Ruttkay, CSc., 037/6410051

Eva Špotáková, 037/6410053; 0902925679

Riaditeľ organizácie SAV

Predseda vedeckej rady

.....

doc. PhDr. Matej Ruttkay, CSc.

.....

doc. PhDr. Gertrúda Březinová, CSc.

Prílohy**Príloha A****Zoznam zamestnancov a doktorandov organizácie k 31.12.2015****Zoznam zamestnancov podľa štruktúry (nadväzne na údaje v Tabuľke 1a)**

	Meno s titulmi	Úväzok (v %)	Ročný prepočítaný úväzok
Vedúci vedeckí pracovníci DrSc.			
1.	Prof. PhDr. Jozef Bátora, DrSc.	50	1.00
2.	Doc., PhDr. Dušan Čaplovič, DrSc.	100	0.00
3.	Dr. h. c. Prof. PhDr. Václav Furmánek, DrSc.	100	1.00
4.	PhDr. Milan Hanuliak, DrSc.	100	1.00
5.	Doc., PhDr. Juraj Pavúk, DrSc.	50	0.50
6.	PhDr. Karol Pieta, DrSc.	100	1.00
7.	prof. PhDr. Alexander T. Ruttkay, DrSc.	100	1.00
8.	PhDr. Peter Šalkovský, DrSc.	100	1.00
9.	PhDr. Ladislav Veliačik, DrSc.	50	0.50
10.	Prof., PhDr. Jozef Vladár, DrSc.	50	0.60
Samostatní vedeckí pracovníci			
1.	PhDr. Peter Bednár, CSc.	100	1.00
2.	PhDr. Ján Beljak, PhD.	100	1.00
3.	doc. PhDr. Gertrúda Březinová, CSc.	100	1.00
4.	Mgr. Jozef Ďuriš, PhD.	100	1.00
5.	PhDr. Kristián Elschek, CSc.	100	1.00
6.	PhDr. Gabriel Fusek, CSc.	100	1.00
7.	PhDr. Eva Horváthová, PhD.	100	1.00
8.	PhDr. Ján Hunka, CSc.	100	1.00
9.	PhDr. Ivan Cheben, CSc.	100	1.00
10.	RNDr. Július Jakab, CSc.	80	0.80
11.	doc. PhDr. Ľubomíra Kaminská, CSc.	100	1.00
12.	PhDr. Rudolf Kujovský, CSc.	100	1.00
13.	PhDr. Elena Miroššayová, CSc.	100	1.00
14.	PhDr. Vladimír Mitáš, PhD.	100	1.00
15.	PhDr. Gabriel Nevizánsky, CSc.	100	1.00
16.	PhDr. Ondrej Ožďáni, CSc.	100	1.00
17.	PhDr. Ján Rajtár, CSc.	100	1.00
18.	doc. PhDr. Matej Ruttkay, CSc.	100	1.00

19.	PhDr. Marián Soják, PhD.	100	1.00
20.	PhDr. Susanne Stegmann-Rajtár, CSc.	100	1.00
21.	doc. PhDr. Vladimír Varsík, CSc.	50	0.50
22.	doc. PhDr. Jozef Zábojník, CSc.	100	1.00
Vedeckí pracovníci			
1.	Mgr. Lucia Benediková, PhD.	100	1.00
2.	Mgr. Mário Bielich, PhD.	100	1.00
3.	PhDr. Alena Bistáková, PhD.	100	0.00
4.	PhDr. Klaudia Daňová, PhD.	100	1.00
5.	PhDr. Monika Gabulová, PhD.	100	0.00
6.	Mgr. Rastislav Hreha, PhD.	100	1.00
7.	prom. hist. Bibiána Hromadová, CSc.	100	1.00
8.	Mgr. Branislav, Kovár, PhD.	100	1.00
9.	Mgr. Kristína Kučeráková, PhD.	100	1.00
10.	Mgr. Lucia Luščíková, PhD.	100	0.60
11.	Mgr. Róbert Malček, PhD.	100	1.00
12.	Mgr. Adrián Nemergut, PhD.	100	1.00
13.	Mgr. Róbert Ŏlvecký, PhD.	100	0.00
14.	Mgr. Zuzana Poláková, PhD.	100	1.00
15.	Mgr. Zbigniew Robak, PhD.	100	1.00
16.	Mgr. Mária Tonková, PhD.	100	1.00
17.	PhDr. Ivona Vlkolinská, CSc.	80	0.80
18.	Mgr. Marek Vojteček, PhD.	100	1.00
Odborní pracovníci s VŠ vzdelaním			
1.	PhDr. Zoja Benkovská	10	0.04
2.	Mgr. Zora Bielichová	100	0.00
3.	Ing. Elena Blažová	100	1.00
4.	Mgr. Peter Debnár	100	1.00
5.	Mgr. Peter Fecko	100	0.00
6.	PhDr. Eva Fottová	100	1.00
7.	Ing. Marcela Grznárová	100	0.24
8.	Mgr. Michal Cheben	100	1.00
9.	Mgr. Petra Chebenová	100	0.00
10.	Mgr. Míriam Jakubčinová	100	1.00
11.	Mgr. Marián Knoll	100	1.00

12.	Mgr. Daniel Kotul'ak	100	1.00
13.	Ing. Jana Mihályiová	100	1.00
14.	Mgr. Beáta Milová	100	0.00
15.	PhDr. Ladislav Olexa	100	1.00
16.	Dr. Péter Prohászka	100	1.00
17.	PhDr. Jaroslava Ruttkayová	30	0.30
18.	Mgr. Nikoleta Salátová	100	1.00
19.	RNDr. Mgr. Marián Samuel	100	1.00
20.	Mgr. Michaela Slováková	100	1.00
21.	Ing. Anna Šupová	100	1.00
22.	Mgr. Terézia Vangľová	100	0.60
23.	Mgr. Barbara Zajacová	100	1.00
24.	Mgr. Martina Zaujecová	100	1.00
Odborní pracovníci ÚSV			
1.	Ing. Beáta Arvaiová	100	1.00
2.	Elena Bakytová	100	1.00
3.	Ing. Branislav Balžan	100	1.00
4.	Martin Bartík	100	1.00
5.	Eva Čaprdová	100	1.00
6.	Peter Červeň	100	1.00
7.	Ing. Eva Červeňová	100	1.00
8.	Miroslav Čičo	100	1.00
9.	Henrieta Depešová	100	0.00
10.	Mária Feketeová	100	1.00
11.	Dana Furuglášová	100	1.00
12.	Tomáš Gabula	100	1.00
13.	Ing. Jana Gajdošíková	100	1.00
14.	Ing. Ivana Gálová	50	0.50
15.	Zuzana Galová	100	1.00
16.	Ing. Veronika Gubáňová	100	1.00
17.	Ján Hamaj	100	1.00
18.	Hana Hlinková, Bc.	100	1.00
19.	Aneta Hnilová	80	0.80
20.	Gabriela Holková	100	1.00
21.	Štefan Hritz	100	1.00

22.	Jana Hritzová	100	1.00
23.	Anna Hupková	100	1.00
24.	Beáta Jančíková	100	0.00
25.	Marta Jasečková	100	1.00
26.	Jana Kováčová	100	0.72
27.	Magdaléna Křížová	100	1.00
28.	Mária Kunová	100	1.00
29.	Ivana Latečková	100	1.00
30.	Albert Loydl	100	1.00
31.	Jarmila Marettová	100	1.00
32.	Alica Marková, Bc.	100	1.00
33.	Mária Mladá	100	1.00
34.	Zuzana Nagyová	100	1.00
35.	Žaneta Nagyová	100	1.00
36.	Ingrid Palkovičová	100	1.00
37.	Renáta Pavileková	100	1.00
38.	Silvia Ptáčková, Bc.	100	1.00
39.	Erika Scholzová, Bc.	100	1.00
40.	Miriám Slivková	100	0.72
41.	Patrik Sopko	100	1.00
42.	Jana Starovičová	100	1.00
43.	Eva Špotáková	100	1.00
44.	Ingrid Tokárová	100	1.00
45.	Ing. Jozef Turček	100	1.00
46.	Jana Vaneková	100	1.00
47.	Nina Vaššová	100	1.00
48.	Katarína Zahoreczová	100	1.00
Ostatní pracovníci			
1.	Anton Arpáš	100	1.00
2.	Jakub Arpáš	100	0.42
3.	Mária Balyová	50	0.50
4.	Nadezhda Belaniová	100	1.00
5.	Vojtech Darnadi	100	1.00
6.	Emil Fúška	100	0.42
7.	Maroš Fúška	100	1.00

8.	Jaroslav Križan	100	1.00
9.	Angela Pintérová	100	1.00
10.	Anton Ptáček	100	1.00
11.	Marián Richtárik	100	1.00
12.	Peter Štefanka	100	1.00
13.	Jaroslav Štofánik	100	1.00

Zoznam zamestnancov, ktorí odišli v priebehu roka

	Meno s titulmi	Dátum odchodu	Ročný prepočítaný úväzok
Vedeckí pracovníci			
1.	Mgr. Róbert Ölvecký, PhD.	31.12.2015	-
2.	Mgr. Mária Tonková, PhD.	31.12.2015	-
3.	Mgr. Ondrej Žaár, PhD.	30.9.2015	1.00
Odborní pracovníci s VŠ vzdelaním			
1.	Mgr. Jozef Elgyütt	31.10.2015	0.00
Odborní pracovníci ÚSV			
1.	Monika Barboríková, Bc.	19.6.2015	1.00
2.	Dana Furuglášová	31.12.2015	-
3.	Anna Hupková	31.12.2015	-
4.	Helena Mrvová	30.4.2015	1.00

Zoznam doktorandov

	Meno s titulmi	Škola/fakulta	Študijný odbor
Interní doktorandi hradení z prostriedkov SAV			
1.	Mgr. Pavol Bobek	Univerzita Komenského v Bratislave	2.1.25 archeológia
2.	Mgr. Jozef Elgyütt	Filozofická fakulta UK	2.1.25 archeológia
3.	Mgr. Peter Fecko	Univerzita Komenského v Bratislave	2.1.25 archeológia
4.	Mgr. Michal Felcan	Univerzita Komenského v Bratislave	2.1.25 archeológia
5.	Mgr. Peter Gábor	Univerzita Komenského v Bratislave	2.1.25 archeológia
6.	Mgr. Michal Holeščák	Filozofická fakulta UK	2.1.25 archeológia
7.	Mgr. Peter Horváth	Univerzita Komenského v Bratislave	2.1.25 archeológia
8.	Mgr. Petra Chebenová	Filozofická fakulta UK	2.1.25 archeológia
9.	Mgr. Linda Kováčsová	Univerzita Komenského v Bratislave	2.1.25 archeológia
10.	Mgr. Matúš Melo	Univerzita Komenského v Bratislave	2.1.25 archeológia

11.	Mgr. Lucia Nezvalová	Univerzita Komenského v Bratislave	2.1.25 archeológia
12.	Mgr. Dominika Oravkinová	Univerzita Komenského v Bratislave	2.1.25 archeológia
13.	Mgr. Petra Smetanová	Univerzita Komenského v Bratislave	2.1.25 archeológia
14.	Mgr. Miroslava Švihurová	Filozofická fakulta UK	2.1.25 archeológia
15.	Mgr. Terézia Vangľová	Filozofická fakulta UK	2.1.25 archeológia
16.	Mgr. Anna Vrtelová	Filozofická fakulta UK	2.1.25 archeológia
Interní doktorandi hradení z iných zdrojov			
<i>organizácia nemá interných doktorandov hradených z iných zdrojov</i>			
Externí doktorandi			
1.	Mgr. Peter Debnár	Univerzita Komenského v Bratislave	2.1.25 archeológia
2.	PhDr. Eva Fottová	Filozofická fakulta UK	2.1.25 archeológia
3.	Mgr. Michal Cheben	Filozofická fakulta UK	2.1.25 archeológia
4.	Mgr. Miriam Jakubčinová	Filozofická fakulta UK	2.1.25 archeológia
5.	Mgr. Stanislava Oporosková	Univerzita Komenského v Bratislave	2.1.25 archeológia
6.	Mgr. Andrea Slaná	Filozofická fakulta UK	2.1.25 archeológia
7.	Mgr. Marek Vlach	Filozofická fakulta UK	2.1.25 archeológia
8.	Mgr. Barbara Zajacová	Filozofická fakulta UK	2.1.25 archeológia
9.	Mgr. Martina Zaujecová	Univerzita Komenského v Bratislave	2.1.25 archeológia

Príloha B

Projekty riešené v organizácii

Medzinárodné projekty

Programy: Medziakademická dohoda (MAD)

1.) Život a smrť v neolitických a eneolitických komunitách v strednom Podunajsku Régeszeti Intézet MTA, Budapest (*Life and death of Neolithic and Aeneolithic communities in middle Danube*)

Zodpovedný riešiteľ: Ivan Cheben
Trvanie projektu: 1.1.2013 / 31.12.2015
Evidenčné číslo projektu:
Organizácia je koordinátorom projektu: áno
Koordinátor: Archeologický ústav SAV
Počet spoluriešiteľských inštitúcií: 3 - Maďarsko: 3
Čerpané financie:

Dosiahnuté výsledky:

V rámci projektu boli konzultované najnovšie nálezy zo skúmaného polykultúrneho sídliska z Čiernych Kľačian. Dohodnutá bola spolupráca o výmene literatúry medzi inštitúciami ako aj možnosti publikovania výsledkov projektu.

2.) Archeológia Poľska a Slovenska od sklonku antiky do vrcholného stredoveku - Instytut archeologii PAN Warszawa, Kraków (*Archaeology of Poland and Slovakia from late antiquity to the High Middle Ages*)

Zodpovedný riešiteľ: Peter Šalkovský
Trvanie projektu: 1.8.2013 / 31.12.2015
Evidenčné číslo projektu: 18
Organizácia je koordinátorom projektu: áno
Koordinátor: Archeologický ústav SAV
Počet spoluriešiteľských inštitúcií: 0
Čerpané financie:

Dosiahnuté výsledky:

Projekt bol zameraný najmä na podporu vedeckej mobility mladých bádateľov v rámci už tradičnej medzinárodnej spolupráce. V roku 2015 pokračovali výmenné študijné pobyty doktorandov i vedeckých pracovníkov (5 + 3 pracovníci) s Instytutom Archeologii i Etnologii Polskiej Akademii Nauk, v rámci ktorých boli nadviazané kontakty s odborníkmi nielen z IAE vo Varšave a Krakove ale aj iných inštitúcií: Uniwersytet Jagielloński, Muzeum Archeologiczne, Państwowe Zbiory Sztuki – Kraków - zaoberajúcimi sa problematikou archeológie stredoveku. Diskutované boli metódy vyhodnocovania keramických súborov, produktov umeleckého remesla a militárií. Formou prednášok v Nitre a Varšave boli prezentované výsledky najvýznamnejších terénnych i teoretických výskumov a medzinárodných projektov realizovaných AÚ SAV a IAE PAN v posledných rokoch.

Programy: Medziústavná dohoda

3.) Zmluva o vzájomnom vysielaní na vedecké pobyty - Europäisches Burgeninstitut Braubach

Zodpovedný riešiteľ: Peter Bednár
Trvanie projektu: 1.4.2015 / 31.12.2018
Evidenčné číslo projektu:
Organizácia je áno
koordinátorom projektu:
Koordinátor: Archeologický ústav SAV
Počet spoluriešiteľských inštitúcií: 1 - Nemecko: 1
Čerpané financie:

Dosiahnuté výsledky:

V roku 2015 sa spolupráca realizovala formou účasti dvoch bádateľov na konferencii v Göttingene (P. Bednár, J. Beljak). Ďalšia spolupráca bola na báze výmeny literatúry a informácií.

4.) Dohoda o vedeckej spolupráci - Oxford Radiocarbon Acceleration Unit (Research Laboratory for Archaeology and the History of Art (*Collaborative research agreement - Oxford Radiocarbon Acceleration Unit (Research Laboratory for Archaeology and the History of Art)*)

Zodpovedný riešiteľ: Klaudia Daňová
Trvanie projektu: 1.9.2015 / 31.8.2020
Evidenčné číslo projektu:
Organizácia je áno
koordinátorom projektu:
Koordinátor: Archeologický ústav SAV
Počet spoluriešiteľských inštitúcií: 1 - Veľká Británia: 1
Čerpané financie:

Dosiahnuté výsledky:

V rámci projektu sa odobrali vzorky na analýzy 14C a DNA z lebky neandrtáľca z polohy Šaľa II. Začala sa príprava ďalších nálezísk z paleolitu (kostrové nálezy) a staršej doby bronzovej (pohrebiská), kde budú postupne v roku 2016 odoberané vzorky na 14C a DNA.

5.) Zmluva o vzájomnej spolupráci - Österreichisches archäologisches Institut Wien (*Agreement on co-operation*)

Zodpovedný riešiteľ: Kristián Elschek
Trvanie projektu: 1.1.2009 / 9.8.2019
Evidenčné číslo projektu:
Organizácia je áno
koordinátorom projektu:
Koordinátor: Archeologický ústav SAV
Počet spoluriešiteľských inštitúcií: 1 - Rakúsko: 1

Čerpané financie:

Dosiahnuté výsledky:

Vzájomná spolupráca v oblasti interdisciplinárneho archeologického výskumu na lokalite Stupava - Mast.

6.) Transkarpatské spoločensko-kultúrne pomery obyvateľstva badenskej kultúry v povodí hornej Visly a na slovenskom území severného Potisia (3300-2900 BC) - Archeologické múzeum Krakow (*Trans-Carpathian cultural relations of the Baden Culture from areas of the Lesser Poland and Eastern Slovakia (3300-2900 BC).*)

Zodpovedný riešiteľ: Eva Horváthová
Trvanie projektu: 1.3.2014 / 31.12.2016
Evidenčné číslo projektu:
Organizácia je áno
koordinátorom projektu:
Koordinátor: Archeologický ústav SAV
Počet spoluriešiteľských inštitúcií: 1 - Poľsko: 1
Čerpané financie:

Dosiahnuté výsledky:

Propagácia cieľov a prvých výsledkov projektu na odborných a vedeckých podujatiach doma i v zahraničí (Česká Republika, Poľsko). Získanie nových rádiouhlíkových datovaní badenskej kultúry z troch regiónov slovenského severného Potisia (spolu dvanásť datovaní 14C z piatich lokalít a ôsmich sídliskových objektov). Nové informácie ohľadom najstaršieho osídlenia badenskej kultúry na východnom Slovensku s ohľadom na dynamiku osídľovania severokarpatských regiónov v časovom horizonte stredného a mladého eneolitu.

ZASTAWNY, Albert - HORVÁTHOVÁ, Eva. Polsko-słowacki projekt badań nad relacjami kulturowymi społeczności kultury badeńskiej z obszarów dorzecza górnej Wisły i słowackiej części Pociśia (3300-2900 BC) – założenia i metodyka badawcza. In *Materialy archeologiczne*, 2015, vol. XL, s. 299-306. ISSN 0075-7039. DEC-2013/09/B/HS3/03401 "Transkarpackie relacje kulturowe społeczności kultury badeńskiej z obszarów dorzecza górnej Wisły i słowackiej części Pociśia (3300-2900 BC)". Typ: BDE

HORVÁTHOVÁ, E. - ZASTAWNY, A.: Rádiouhlíkové datovanie ďalších lokalít badenskej kultúry z juhovýchodného Slovenska. Projekt NCN 2013/09/B/HS3/03401. XXXIV. konferencia "Otázky neolitu a eneolitu Čech, Moravy a Slovenska". Všeradice, okr. Beroun, Zámecký dvůr, 14.-16. září 2015.

WIŁCZYŃSKI, J. - HORVÁTHOVÁ, E. - ZASTAWNY, A.: Hodowla oraz łowiectwo w kulturze badeńskiej na obszarze północno-wschodniej Słowacji – wyniki najnowszych badań archeozoologicznych/Chov a lov v badenskej kultúre na príklade juhovýchodného Slovenska – výsledky najnovších archeozoologických analýz. Projekt NCN 2013/09/B/HS3/03401. XXXIV. Medzinárodná konferencia "Otázky neolitu a eneolitu Čech, Moravy a Slovenska". Všeradice, okr. Beroun, Zámecký dvůr, 14.-16. září 2015.

ZASTAWNY, A. - HORVÁTHOVÁ, E.: Polsko-słowacki projekt badań nad kulturą badeńską strefy przykarpackiej/Projekt poľsko-slovenského výskumu badenskej kultúry na oboch stranách Karpát. Projekt NCN 2013/09/B/HS3/03401. Stan i potrzeby badań archeologicznych w Karpatach. Krosno 19.-20. 11.2015.

HORVÁTHOVÁ, Eva/ZASTAWNY, Albert: Nové informácie o najstaršom osídlení badenskej

kultúry na východnom Slovensku. Projekt NCN 2013/09/B/HS3/03401. 24. stretnutie východoslovenských archeológov. Hanušovce nad Topľou 22.10.2015

7.) Dohoda o spolupráci - Instytut archeologie Jagellonskiej Univerzity, Kraków

Zodpovedný riešiteľ: Karol Pieta
Trvanie projektu: 1.4.2015 / 31.12.2018
Evidenčné číslo projektu:
Organizácia je áno
koordinátorom projektu:
Koordinátor: Archeologický ústav SAV
Počet spoluriešiteľských inštitúcií: 2 - Poľsko: 2
Čerpané financie:

Dosiahnuté výsledky:

Spoločné metalografické analýzy mečov z doby rímskej z územia Slovenska.

8.) Zmluva o vedeckej spolupráci - Archeologický ústav AV ČR Praha, v.v.i.

Zodpovedný riešiteľ: Karol Pieta
Trvanie projektu: 1.1.2014 / 31.12.2018
Evidenčné číslo projektu:
Organizácia je áno
koordinátorom projektu:
Koordinátor: Archeologický ústav SAV
Počet spoluriešiteľských inštitúcií: 5 - Česko: 5
Čerpané financie:

Dosiahnuté výsledky:

Dohoda nebola odsúhlasená zo strany AV ČR.

9.) Dohoda o spolupráci - Uniwersytet Jagielloński, Instytut archeologii, Kraków

Zodpovedný riešiteľ: Matej Ruttkay
Trvanie projektu: 1.1.2014 / 31.12.2018
Evidenčné číslo projektu:
Organizácia je áno
koordinátorom projektu:
Koordinátor: Archeologický ústav SAV
Počet spoluriešiteľských inštitúcií: 4 - Poľsko: 4
Čerpané financie:

Dosiahnuté výsledky:

Výmena skúseností na archeologických výskumoch na Slovensku a v Poľsku.

10.) Rámcová zmluva o poskytovaní služieb - AMS 14C datovanie archeologických vzoriek - Foundation of the A. Mickiewicz University

Zodpovedný riešiteľ: Matej Ruttkay
Trvanie projektu: 1.10.2015 / 31.12.2018
Evidenčné číslo projektu:
Organizácia je áno
koordinátorom projektu:
Koordinátor: Archeologický ústav SAV
Počet spoluriešiteľských inštitúcií: 2 - Poľsko: 2
Čerpané financie:

Dosiahnuté výsledky:

Výber, príprava a expedícia radiokarbonových vzoriek z rôznych archeologických lokalít Slovenska.

11.) Zmluva o vedeckej spolupráci - Slezská univerzita Opava

Zodpovedný riešiteľ: Matej Ruttkay
Trvanie projektu: 1.3.2015 / 31.12.2018
Evidenčné číslo projektu:
Organizácia je áno
koordinátorom projektu:
Koordinátor: Archeologický ústav SAV
Počet spoluriešiteľských inštitúcií: 2 - Česko: 2
Čerpané financie:

Dosiahnuté výsledky:

Výmena praxe študentov a doktorandov oboch inštitúcií.

12.) Zmluva o vedeckej spolupráci- Archeologický ústav AV ČR Brno, v.v.i.

Zodpovedný riešiteľ: Matej Ruttkay
Trvanie projektu: 1.1.2014 / 31.12.2018
Evidenčné číslo projektu:
Organizácia je áno
koordinátorom projektu:
Koordinátor: Archeologický ústav SAV
Počet spoluriešiteľských inštitúcií: 4 - Česko: 4
Čerpané financie:

Dosiahnuté výsledky:

Vedecká spolupráca pracovníkov AV ČR Brno a AÚ SAV na archeologických výskumoch (konzultácie) a pri organizácii výstavy Veľká Morava.

13.) Zmluva o vzájomnom vysielaní pracovníkov na vedecké pobyty - Archeologický ústav AV ČR Brno, v.v.i.

Zodpovedný riešiteľ: Matej Ruttkay

Trvanie projektu: 1.1.2014 / 31.12.2018
Evidenčné číslo projektu:
Organizácia je áno
koordinátorom projektu:
Koordinátor: Archeologický ústav SAV
Počet spoluriešiteľských 4 - Česko: 4, Slovensko: 0
inštitúcií:
Čerpané financie:

Dosiahnuté výsledky:

Dohoda nebola odsúhlasená zo strany AV ČR.

14.) Zmluva o vzájomnom vysielaní pracovníkov na vedecké pobyty - Instytut Archeologii Uniwersytetu Jagiellońskiego, Kraków

Zodpovedný riešiteľ: Matej Ruttkay
Trvanie projektu: 1.3.2015 / 31.12.2018
Evidenčné číslo projektu:
Organizácia je áno
koordinátorom projektu:
Koordinátor: Archeologický ústav SAV
Počet spoluriešiteľských 2 - Poľsko: 2
inštitúcií:
Čerpané financie:

Dosiahnuté výsledky:

V roku 2015 sa študijného pobytu zúčastnili dvaja mladí vedeckí pracovníci (Z. Poláková, M. Vojteček).

15.) Zmluva o vzájomnom vysielaní pracovníkov na vedecké pobyty - Ústav archeologické památkové péče, v.v.i. Brno

Zodpovedný riešiteľ: Matej Ruttkay
Trvanie projektu: 1.3.2015 / 31.12.2018
Evidenčné číslo projektu:
Organizácia je áno
koordinátorom projektu:
Koordinátor: Archeologický ústav SAV
Počet spoluriešiteľských 2 - Česko: 2
inštitúcií:
Čerpané financie:

Dosiahnuté výsledky:

Výmena literatúry a konzultácie vedenia oboch pracovísk.

Programy: COST

16.) COSCH - Farba a miesto v kultúrnom dedičstve (COSCH - Colour and Space in Cultural Heritage)

Zodpovedný riešiteľ: Matej Ruttkay
Trvanie projektu: 1.1.2012 / 31.12.2015

Evidenčné číslo projektu: oc-2011-2-10516
Organizácia je koordinátorom projektu: nie
Koordinátor: Fachhochschule Mainz - University of Applied Sciences
Počet spoluriešiteľských inštitúcií: 57 - Česko: 2, Nemecko: 2, Dánsko: 3, Španielsko: 8, Fínsko: 4, Francúzsko: 6, Veľká Británia: 3, Grécko: 2, Švajčiarsko: 3, Taliansko: 3, Maroko: 2, Holandsko: 1, Nórsko: 4, Poľsko: 5, Portugalsko: 4, Slovensko: 3, Slovinsko: 2

Čerpané financie:

Dosiahnuté výsledky:

V rámci projektu sa špeciálna pozornosť venuje testovaniu rôznych postupov 3D dokumentácie archeologických nálezov s dôrazom na detailnú analýzu ich povrchov. Moderné prístroje umožňujú presne definovať zloženie materiálov a tým vytvoriť dobrý predpoklad pre konzerváciu a reštaurovanie nášho kultúrneho dedičstva.

Programy: Culture 2000

17.) Archeologické krajiny Európy (*Archaeolandscapes Europe*)

Zodpovedný riešiteľ: Branislav, Kovár
Trvanie projektu: 15.9.2010 / 14.9.2015
Evidenčné číslo projektu: 2010 - 1486/001-001
Organizácia je koordinátorom projektu: nie
Koordinátor: Roman-Germanic Commission German Archaeological Institute
Počet spoluriešiteľských inštitúcií: 25 - Belgicko: 0, Cyprus: 1, Nemecko: 1, Dánsko: 1, Španielsko: 1, Veľká Británia: 4, Grécko: 2, Maďarsko: 1, Írsko: 3, Island: 1, Taliansko: 3, Litva: 1, Holandsko: 0, Nórsko: 1, Poľsko: 1, Rumunsko: 1, Srbsko: 1, Slovinsko: 2

Čerpané financie:

Dosiahnuté výsledky:

V roku 2015 bol ukončený celoeurópsky projekt ARCLand (Archaeo Landscapes Europe). Cieľom bádateľského tímu bolo pomocou moderných výskumných metód spoznať tvorbu pravekej a stredovekej krajiny. Súčasťou projektu bola letecká archeológia, geofyzikálny výskum, geodézia a prieskum. Archeologický ústav SAV v Nitre bol aktívnym partnerom tohto medzinárodného projektu. Výskumný tím urobil desiatky geofyzikálnych meraní a rovnako sa uskutočnili stovky prieskumov na objavených lokalitách. Súčasťou činnosti bola aj spolupráca s geodetickými metódami a budovanie archívu leteckých fotografií, pričom sa spracúvajú aj staršie analógové záznamy.

Na koniec projektu sa uskutočnila záverečná konferencia vo Frankfurte nad Mohanom – Sensing the Past, the Final ArcLand Conference (22. – 26. februára 2015). Na stretnutí prezentovali výsledky práce aj pracovníci Archeologického ústavu SAV. Rovnako sa naši archeológovia podieľali na publikovaní vo vedeckom zborníku z konferencie.

Programy: Bilaterálne - iné

18.) Dohoda o spolupráci - Eötvös Loránd Tudományegyetem, Budapest

Zodpovedný riešiteľ: Ján Beljak

Trvanie projektu: 1.7.2014 / 31.12.2018
Evidenčné číslo projektu:
Organizácia je áno
koordinátorom projektu:
Koordinátor: Archeologický ústav SAV
Počet spoluriešiteľských 4 - Maďarsko: 4
inštitúcií:
Čerpané financie:

Dosiahnuté výsledky:

V roku 2015 pokračoval ďalší rok spolupráce AÚ SAV s Katedrou uhorskej stredovekej a včasno – novovekej archeológie na Univerzite Loránda Eötvösa v Budapešti (Magyar középkori és kora – újkori tanszék) pod vedením Dr. Maxima Mordovina a Dr. Jána Beljaka.

19.) Memorandum of Understanding - Sobibor

Zodpovedný riešiteľ: Ivan Cheben
Trvanie projektu: 18.11.2014 / 31.12.2015
Evidenčné číslo projektu:
Organizácia je áno
koordinátorom projektu:
Koordinátor: Archeologický ústav SAV
Počet spoluriešiteľských 2 - Poľsko: 2
inštitúcií:
Čerpané financie:

Dosiahnuté výsledky:

Geofyzikálny výskum na ploche po dohode s FPNP v areáli bývalého nemeckého nacistického vyhladzovacieho tábora v Sobibore

20.) Kniežacia hrobka z Popradu-Matejoviec - Stiftung Schleswig - Hollsteinische Landesmuseen Schleswig (*Chieftain grave from Poprad-Matejovce*)

Zodpovedný riešiteľ: Karol Pieta
Trvanie projektu: 1.9.2010 / 31.5.2015
Evidenčné číslo projektu:
Organizácia je áno
koordinátorom projektu:
Koordinátor: Archeologický ústav SAV
Počet spoluriešiteľských 1 - Nemecko: 1
inštitúcií:
Čerpané financie:

Dosiahnuté výsledky:

V spolupráci vyšlo niekoľko štúdií. Uskutočnili sa dve pracovné stretnutia riešiteľského kolektívu v Nitre a v Schleswigu a dohodlo sa pokračovanie spolupráce s výstupom v podobe knižnej publikácie a trvalej expozície hrobky v Poprade.

21.) Výskum rímskych poľných táborov v barbariku severne od stredného Dunaja na Slovensku/Untersuchung römischer Marsch- und Feldlager im Barbaricum nördlich der mittleren Donau in der Slowakei Römisch-Germanische Kommission des DAI, Frankfurt

Zodpovedný riešiteľ: Ján Rajtár
Trvanie projektu: 8.4.2008 / 31.12.2015
Evidenčné číslo projektu:
Organizácia je áno
koordinátorom projektu:
Koordinátor: Archeologický ústav SAV
Počet spoluriešiteľských inštitúcií: 2 - Nemecko: 2
Čerpané financie:

Dosiahnuté výsledky:

Geofyzikálne merania a výskumy v Suchohrade a v Sekuliach. Účasť na 23. Medzinárodnom Limeskongrese v Ingolstadte (BRD), 12.-21.9.2015 s tromi prednáškami v spoluautorstve (C.-M. Hüssenom, B. Komoróczy, R. Ölveckym a M. Vlachom: „Temporary camps north of the Middle Danube – Roman campaigns against the Marcomanni and Quadi“, „Roman temporary camps in Quadic territory to the east of the Lesser Carpathians“ a „The Roman temporary camps along the military axial route of the lower reaches of the Morava and Dyje rivers“). V tlači príspevky v spoluautorstve: C.-M. Hüssen/R. Ölvecky/J. Rajtár: Hrob ohraničený kruhovým žľabom a rímske tábory v Radvani nad Dunajom a C.-M. Hüssen/R. Ölvecky/J. Rajtár: Tretia sezóna výskumu dočasných rímskych táborov vo Vrábl'och pre AVANS

22.) Zisťovanie proveniencie (pre)historických kultúrnych zvyškov v regióne Slovenska na základe elementálnych a izotopických prvkov - University of Natural Resources and Life Sciences - Tulln (*Investigation of provenance of (pre)historic cultural remains in the Slovak region by elemental and isotopic fingerprints*)

Zodpovedný riešiteľ: Matej Ruttkay
Trvanie projektu: 1.1.2013 / 31.12.2016
Evidenčné číslo projektu:
Organizácia je áno
koordinátorom projektu:
Koordinátor: Archeologický ústav SAV
Počet spoluriešiteľských inštitúcií: 1
Čerpané financie:

Dosiahnuté výsledky:

Získanie porovnávacích vzoriek geologického podłożia a rastlinných spoločenstiev pre územie Požitavia ako podklad analýz, ktoré priniesli nové výsledky z pohľadu stronciových analýz.

Programy: Iné

23.) Die Krankheiten der frühbronzezeitlichen Populationen im Nitratal – ein Beispiel für die Erforschung vorzeitlichen Lebensbedingungen in Mitteleuropa - Zentrum Anatomie Universitätsmedizin Göttingen

Zodpovedný riešiteľ: Jozef Bátora
Trvanie projektu: 1.1.2015 / 31.12.2015
Evidenčné číslo projektu:
Organizácia je áno
koordinátorom projektu:

Koordinátor: Archeologický ústav SAV
Počet spoluriešiteľských inštitúcií: 1 - Nemecko: 1
Čerpané financie:

Dosiahnuté výsledky:

V rámci projektu bol spracovávaný kostrový materiál zo starobronzových lokalít Mýtina Nová Ves a Jelšovce. Zároveň boli odobraté vzorky na rôzne analýzy (DNA, histológia).

24.) Fidvár bei Vráble – eine Siedlung an der Schnittstelle der alteuropäischen Metallurgieprovinzen. Interkulturelle Dynamik und Umweltveränderungen an einer landschaftsökologischen Schlüsselregion im östlichen Zentraleuropa - RGK DAI Frankfurt

Zodpovedný riešiteľ: Jozef Bátora
Trvanie projektu: 1.9.2011 / 31.8.2015
Evidenčné číslo projektu:
Organizácia je koordinátorom projektu: áno
Koordinátor: Archeologický ústav SAV
Počet spoluriešiteľských inštitúcií: 1 - Nemecko: 1
Čerpané financie:

Dosiahnuté výsledky:

Výskum v roku 2015 sa sústredil predovšetkým na odkryv pohrebiska zo staršej doby bronzovej, ktoré sa rozprestiera 300-400 m južne od opevneného sídliska Fidvár. Počas výskumu bolo odkrytých ďalších 13 hrobov, z ktorých všetky okrem jedného boli sekundárne otvorené. Vďaka detailnej metóde výskumu, ktorá pozostávala z križných rezov hrobovými jamami sa nám podarilo zdokumentovať spôsob ako sekundárne otváranie hrobov prebiehalo. Taktiež sa, vďaka na výskume prítomným antropológom, podarilo zistiť, že k sekundárnemu otváraniu hrobov dochádzalo až s určitým časovým odstupom, tj. 5-10 rokov po pochovaní, keď už telá zomrelých boli v zemi rozložené a väzivá nedržali jednotlivé časti tela pokope. Teda hroby mohli otvárať ich súčasníci, dokonca ľudia, ktorí sa na pohrebe zúčastnili. Keramický materiál a bronzová industria, ktorá sa našla v hroboch ich umožňuje datovať do obdobia únětickkej kultúry, tj. do obdobia z ktorého pochádzajú aj domy usporiadané radiálne , pozdĺž opevnenia, na blízkom sídlisku. Významným prínosom výskumu, je že sa vo viacerých prípadoch podarilo zdokumentovať stopy po drevených rakvách. Dokonca v jednom z hrobov sa drevo zachovalo natoľko, že podľa štruktúry drevnej hmoty bolo možné v laboratóriu určiť, že rakva bola zhotovená z dubového dreva. Taktiež sa nám podarilo zistiť, že časť rakiev bola zhotovená vydlabaním do kmeňa stromu na spôsob koryta a časť bola vyrobená z drevených dosiek.

25.) Archeologický výskum pravekých montánných objektov na ťažbu v Španej Doline - Deutschen Bergbau-Museum Bochum

Zodpovedný riešiteľ: Ivan Cheben
Trvanie projektu: 1.1.2015 / 31.12.2016
Evidenčné číslo projektu:
Organizácia je koordinátorom projektu: áno
Koordinátor: Archeologický ústav SAV
Počet spoluriešiteľských inštitúcií: 3 - Nemecko: 3

Čerpané financie:

Dosiahnuté výsledky:

Cieľom v roku 2015 bolo archeologickým výskumom doložiť povrchovú ťažbu medi na lokalite Špania dolina. Výskum zatiaľ pravekú ťažbu nedoložil, stredoveká a novoveká ťažba zrejme staršie doklady zničila.

26.) Feldforschung der linearbandkeramischen Siedlung in Vráble, Flur Veľké Lehemby und Farské - Institut für Frühgeschichte Christian Albrechts-Universität Kiel

Zodpovedný riešiteľ: Ivan Cheben
Trvanie projektu: 1.1.2015 / 31.12.2016
Evidenčné číslo projektu:
Organizácia je áno
koordinátorom projektu:
Koordinátor: Archeologický ústav SAV
Počet spoluriešiteľských 3 - Nemecko: 3
inštitúcií:
Čerpané financie:

Dosiahnuté výsledky:

V roku 2015 sa začalo so spracovaním materiálu z predchádzajúcich výskumných sezón. Okrem materiálu sa začali spracovávať aj odobraté vzorky.

27.) Zmluva o spolupráci na pilotnom projekte mapovania a 3D modelingu kultúrnych pamiatok v Albánsku

Zodpovedný riešiteľ: Matej Ruttkay
Trvanie projektu: 1.1.2015 / 31.12.2015
Evidenčné číslo projektu:
Organizácia je áno
koordinátorom projektu:
Koordinátor: Archeologický ústav SAV
Počet spoluriešiteľských 3 - Slovensko: 3
inštitúcií:
Čerpané financie:

Dosiahnuté výsledky:

Mapovanie a 3D modeling kultúrnych pamiatok v Albánsku, konkrétne Monastery of St Mary Kakome, Saranda.

Projekty národných agentúr

Programy: VEGA

1.) Opevnené sídliská zo staršej doby bronzovej na Slovensku - centrá produkcie, distribúcie, výmeny, kultu a sídla spoločenskej elity? (Fortified settlements in the Early Bronze Age in Slovakia - centers of production, distribution, exchange, cult and residence of social elite?)

Zodpovedný riešiteľ: Jozef Bátora

Trvanie projektu: 1.1.2013 / 31.12.2015
Evidenčné číslo projektu: 2/0036/13
Organizácia je áno
koordinátorom projektu:
Koordinátor: Archeologický ústav SAV
Počet spoluriešiteľských 0
inštitúcií:
Čerpané financie: VEGA: 6175 €

Dosiahnuté výsledky:

Pokračujúce výskumy v areáloch opevnených sídlisk v Rybníku, Santovke a vo Vrábľoch priniesli poznatky, ktoré preukázali, že každé z uvedených sídlisk malo v sídliskovej štruktúre inú funkciu. Kým sídlisko v Rybníku malo najmä funkciu strážneho a kontrolného charakteru, sídlisko v Santovke bolo centrom kultu a náboženského života. Sídlisko vo Vrábľoch malo funkciu významného nadregionálneho centra so zástavbou, ktorá nesie znaky protourbánného charakteru. Poukazuje na to cieľavedomá zástavba s desiatkami domov radiálne usporiadaných vo viacerých radoch, vzájomne oddelených úzkymi ulicami, pričom rešpektujú priebeh kruhových opevnení pozostávajúcich z valov a priekop. Je mimoriadne dôležité, že zástavba pochádza z obdobia klasickej fázy únětickej kultúry, tj. z obdobia 2000 až 1800 rokov pred n. l. Ide o obdobie ktoré z časového hľadiska predchádza o niekoľko storočí mykénsku kultúru vo východnom Stredomorí, ktorú možno datovať do 16. až 15. stor. pr. n. l. Teda máme tu po prvýkrát doklad, že protourbánná architektúra v oblasti strednej Európy existovala minimálne už o 300 rokov skôr než bolo známe doteraz. Jej existencia bola tradične spájaná až s opevnenými sídliskami kultúr zo záveru staršej doby bronzovej (tj. kultúrny komplex Maďarovce-Věteřov-Böheimkirchen a Otomani-Füzesabony), ktoré boli súčasné s mykénskou kultúrou. Významné je, že podobné kruhové zástavby, ktoré chronologicky zodpovedajú kruhovej zástavbe z Vrábeľ, sú známe z oblasti kultúry Sintašta v zauralskej oblasti Ruska a severozápadnom Kazachstane. Úlohou ďalšieho výskumu bude skúmať kultúrne kontakty v staršej dobe bronzovej medzi strednou Európou a eurázijskou oblasťou a bližšie špecifikovať ich charakter a rozsah.

2.) Stredoveké pochovávanie na Nitriansku (*Medieval burials in Nitra region*)

Zodpovedný riešiteľ: Peter Bednár
Trvanie projektu: 1.1.2014 / 31.12.2017
Evidenčné číslo projektu: 2/0156/14
Organizácia je áno
koordinátorom projektu:
Koordinátor: Archeologický ústav SAV
Počet spoluriešiteľských 0
inštitúcií:
Čerpané financie: VEGA: 18208 €

Dosiahnuté výsledky:

V rámci riešenia projektu sa vykonával archeologický výskum románskeho a gotického kostola v Hontianskej Vrbici. Spracovávali sa katalógy hrobov z lokalít Nitra-Hrad (vrátane antropologických a patologických analýz), Nitra-Selenec, Tesárske Mlyňany-Gočol.

3.) Človek a hory v priebehu času – od pravekých hradísk k stredovekým hradom

Zodpovedný riešiteľ: Ján Beljak
Trvanie projektu: 1.1.2015 / 31.12.2017
Evidenčné číslo projektu: 1/0208/15
Organizácia je koordinátorom projektu: áno
Koordinátor: Archeologický ústav SAV
Počet spoluriešiteľských inštitúcií: 0
Čerpané financie: VEGA: 562 €

Dosiahnuté výsledky:

V prvom roku GP boli vyčerpané grantové prostriedky predovšetkým na služby (preklady, korektúry, spracovanie archeologického materiálu, prírastkovanie nálezov a pod.), ďalej na tuzemské pracovné cesty do terénu a konferencie a nákup materiálu (tonery, výpočtová technika). V roku 2015 bola v rámci riešenia grantu publikovaná monografia kolektívu: BELJAK, J. - PAŽINOVÁ, N. - ŠIMKOVIČ, M.: Pustý hrad vo Zvolene a opevnenia v jeho okolí. Matej Ruttkay, Dominik Repka (recenzenti). Zvolen : Mesto, 2015. 71 S. ISBN 978-80-972057-0-6. Typ: AAB; odborná monografia: PAŽINOVÁ, Noémi - BELJAK, Ján. Archeologické doklady osídlenia obce Železná Breznica a okolia. In Železná Breznica : monografia obce. - Železná Breznica : Obecný úrad, 2015, s. 18-23. ISBN 978-80-972154-6-0; zostavovateľská práca knižného charakteru: Z. Borzová (ed.): Interdisciplinárne o poľnohospodárstve včasného stredoveku 1. vyd. - Nitra : UKF, 2015. - 164 s. - ISBN 978-80-558-0811-6. Článok v časopise evidovanom v databáze SCOPUS: N. Beljak Pažinová/J. Beljak/M. Šimkovic: Výskum hradu Dobrá Niva v rokoch 2013 a 2014. Archaeologica Historica 40/2, 2015, 583 -595. DOI: 10.5817/AH2015-2-12. Odovzdaný do tlače do vedeckého zborníka zo sympózia 17th International Symposium, 27-29 May 2015, Nitra bol článok: M. Slámová/F. Chudý/N. Beljak Pažinová/J. Beljak: Multidisciplinary approach to research on historical landscape structures. (odovzdané do tlače august 2016).

4.) Život v pohraničí. Sídliškové štruktúry v predpolí a zázemí panónskeho limitu od mladšej doby laténskej po záver antiky

Zodpovedný riešiteľ: Gertrúda Březinová
Trvanie projektu: 1.1.2014 / 31.12.2016
Evidenčné číslo projektu: 1/0045/14
Organizácia je koordinátorom projektu: nie
Koordinátor: Filozofická fakulta TVU
Počet spoluriešiteľských inštitúcií: 0
Čerpané financie: VEGA: 4597 €

Dosiahnuté výsledky:

Pokračovalo sa v kompletizácii, v postupnom spracovaní a publikovaní sídliskového nálezového fondu z územia juhozápadného Slovenska. Na troch medzinárodných konferenciách boli odprezentované výsledky z neskorolátenskej Nitry, z pohrebiska v Palárikove, šperk so sápropelitu z územia Slovenska a v ruke robená keramika z laténskych sídlisk v Nitre. Vyšlo 10 štúdií. Spracované boli lokality Nitra-Chrenová, Topoľčany, Čierne Kľačany. Ťažisko štúdií je zamerané na riešenie problematiky doby laténskej, avšak niektoré sa čiastkovo zaoberajú aj dobou rímskou a sťahovaním národov (2x ABD, 1x ADE, 7x AEDA).

5.) Civilizácia popolnicových polí na Slovensku (*Civilization of the Urnfield Cultures in Slovakia*)

Zodpovedný riešiteľ: Václav Furmánek
Trvanie projektu: 1.1.2012 / 31.12.2015
Evidenčné číslo projektu: 2/0098/12
Organizácia je koordinátorom projektu: áno
Koordinátor: Archeologický ústav SAV
Počet spoluriešiteľských inštitúcií: 0
Čerpané financie: VEGA: 18603 €

Dosiahnuté výsledky:

Pri riešení projektu Civilizácia popolnicových polí na Slovensku sa dosiahlo niekoľko významných výsledkov. Ukončila sa analýza terénnych situácií, archeologického materiálu a ekofaktov zo sídlisk v Radzovciach, Tornale (predtým Šafárikovo). Ukončila sa analýza žiarového pohrebiska lužickej kultúry v Ilave. V štádiu rozpracovania je materiál z ďalších žiarových pohrebísk: Cinobaňa, Mikušovce, Trenčín, Varín (spolu 3000 nálezových celkov). K lepšiemu poznaniu civilizácie popolnicových polí parciálne prispeli výsledky styčných vedných disciplín. Boli analyzované zvyšky spálených ľudských kostí z pohrebísk v Cinobani, Kyjaticiach, Mikušovciach a Silici (spolu 750 analýz). Z týchto analýz a z antropologických analýz realizovaných už v minulosti sa vytvoril relevantný demografický obraz civilizácie popolnicových polí na Slovensku. Cieľom projektu bolo komplexné vyhodnotenie nálezových situácií a inventára z archeologických terénnych výskumov.

Využili sa k tomu tiež najnovšie analytické postupy prírodovedných disciplín (antropológia, archeozoológia, palynológia, petrografia) a matematicko-štatistické metódy. Dosiahnuté analýzy budú solídnym podkladom pre detailnejšie štúdium a spoznanie hospodárskej a spoločenskej úrovne súdobej spoločnosti, urbanizmu sídlisk, hradísk a ich fortifikačných konštrukcií, ako aj prejavov sociálnej štruktúry spoločnosti mladšieho praveku.

6.) Od detailu k celku. Reflexia aktuálnych potrieb archeologického bádania o včasnóm stredoveku (*From a Detail to a Whole. Reflexion of Current Needs of Archaeological Research in the Early Middle Ages*)

Zodpovedný riešiteľ: Gabriel Fusek
Trvanie projektu: 1.1.2012 / 31.12.2015
Evidenčné číslo projektu: 2/0050/12
Organizácia je koordinátorom projektu: áno
Koordinátor: Archeologický ústav SAV
Počet spoluriešiteľských inštitúcií: 0
Čerpané financie: VEGA: 9896 €

Dosiahnuté výsledky:

Najvýznamnejším výstupom je ukončenie práce na monografii Zábojník, J.: Pohrebisko z obdobia avarského kaganátu vo Valalikoch-Všechsvätých. Okrem toho členovia riešiteľského kolektívu odovzdali do tlače ďalších 14 štúdií a článkov, mali prednášky na domácich univerzitách a na medzinárodných vedeckých podujatiach, vykonávali expertízy pre iné inštitúcie a zúčastnili sa terénneho výskumu a taktiež sa podieľali na popularizačnej činnosti.

7.) Materiálna kultúra a jej prínos k rekonštrukcii pozemského života a pohrebných zvykov v stredovekej societe (*Material culture and its contribution to reconstruction terrestrial life and burial practices in medieval society*)

Zodpovedný riešiteľ: Milan Hanuliak
Trvanie projektu: 1.1.2014 / 31.12.2016
Evidenčné číslo projektu: 2/0044/14
Organizácia je koordinátorom projektu: áno
Koordinátor: Archeologický ústav SAV
Počet spoluriešiteľských inštitúcií: 0
Čerpané financie: VEGA: 8313 €

Dosiahnuté výsledky:

Rukopis monografie I. Vlkolinská - D. Bialeková: "Pobedim. Keramické nálezy z polohy Hradišťa a Podhradišťa"; sa upravoval podľa pripomienok recenzentov. Rukopis monografie M. Hanuliak – I. Kuzma: „Mužla-Čenkov II. Osídlenie z 9.-13. storočia“ sa redakčne upravil do konečnej podoby odovzdanej k vytlačeniu vo Vydavateľstve VEDA. Obe práce boli rozpracované v rámci GP VEGA 2/0034/11 a ukončené v rámci projektu 2/0044/14.

Trom pracovníkov vyšlo 12 štúdií a 8 kratších príspevkov. Traja členovia riešiteľského kolektívu sa aktívne zúčastnili deviatich zahraničných vedeckých podujatiach, dvaja členovia sa prezentovali na šiestich domácich vedeckých podujatiach. Riešitelia odovzdali do tlače 9 štúdií.

8.) Štruktúra a determinanty osídlenia vých. Slovenska na pozadí prírodných, kultúrnych a spoločenských pomerov v období praveku až včasného novoveku

Zodpovedný riešiteľ: Eva Horváthová
Trvanie projektu: 1.1.2015 / 31.12.2017
Evidenčné číslo projektu: 2/0030/15
Organizácia je koordinátorom projektu: áno
Koordinátor: Archeologický ústav SAV
Počet spoluriešiteľských inštitúcií: 0
Čerpané financie: VEGA: 8313 €

Dosiahnuté výsledky:

Publikovanie a propagácia predbežných výsledkov z terénnych výskumov Archeologického ústavu SAV OVVS v Košiciach a iných, realizovaných v rokoch 2008, 2010, 2014 a 2015 na lokalitách s polykultúrnym osídlením v mladšej až neskorej dobe kamennej, v dobe halštatskej, rímskej a v novoveku (Prešov-Solivar, Prešov-Nešporová ulica, Košice-Kuzmányho ulica, Košický Klečenov, Čičarovce, Michalovce-Hrádok, Hrčel'-Nad Baňou). Vyhodnotenie archeologickej prospekcie Zemplína vo svetle starších a novších prameňov (z okolia Roňavy a Zemplínskych vrchov). Monografické vydanie dizertačnej práce R. Hrehu zameranej na komplexné vyhodnotenie osídlenia a hrobov bukovohorskej kultúry z územia východného Slovenska v kontexte súvekých nálezísk severného Potisia. Ukončenie textovej časti a dokumentácie hrobov otomanskej kultúry z Nižnej Myšle (hroby 311-499) určených na publikačné účely. Obhájenie dizertačnej práce L. Luščíkovej na tému „Osídlenie východného Slovenska v dobe rímskej“.

9.) Technológia a ekonómia suroviny v kontexte paleolitu stredného Podunajska (*Technology and economics of raw materials in the context of the Palaeolithic in the Middle Danube region*)

Zodpovedný riešiteľ: Bibiána Hromadová
Trvanie projektu: 1.1.2014 / 31.12.2017
Evidenčné číslo projektu: 2/0181/14
Organizácia je koordinátorom projektu: áno
Koordinátor: Archeologický ústav SAV
Počet spoluriešiteľských inštitúcií: 0
Čerpané financie: VEGA: 4948 €

Dosiahnuté výsledky:

V priebehu roku 2015 boli po dlhodobej prestávke (niekoľko desaťročí) kompletne zozbierané kolekcie s dokumentáciou z paleolitických lokalít Podkovica a Lopata, spracované boli Podkovica a čiastočne lokalita Moravany-Dlhá. Prezreté boli aj materiály z vybraných poľských (Krakow-Spadzista, Jakšice) a moravských lokalít (Dolní Věstonice II, Pavlov I). Materiál aj metodika boli viackrát prezentované v rámci prednášok a vystúpení na konferenciách.

10.) Nové nálezy numizmatických pamiatok vo vzťahu k archeologickým a historickým prameňom

Zodpovedný riešiteľ: Ján Hunka
Trvanie projektu: 1.1.2015 / 31.12.2017
Evidenčné číslo projektu: 2/0170/15
Organizácia je koordinátorom projektu: áno
Koordinátor: Archeologický ústav SAV
Počet spoluriešiteľských inštitúcií: 0
Čerpané financie: VEGA: 2638 €

Dosiahnuté výsledky:

V štádiu pokročilého rozpracovania je monografia Budaj, M. – Hunka, J.: Nálezy mincí na Slovensku V/1. Okrem toho členovia riešiteľského kolektívu odovzdali do tlače ďalších 5 menších štúdií, mali prednášky na domácich univerzitách a na medzinárodných vedeckých podujatiach, vykonávali expertízy pre iné inštitúcie.

11.) Brúsená industria neolitu a eneolitu Slovenska v kontexte surovinových zdrojov strednej Európy (*Polished industry of Slovakia's Neolith and Eneolith in the Context of Central Europe's Raw Material Resources*)

Zodpovedný riešiteľ: Ivan Cheben
Trvanie projektu: 1.1.2013 / 31.12.2016
Evidenčné číslo projektu: 2/0147/13
Organizácia je koordinátorom projektu: áno
Koordinátor: Archeologický ústav SAV
Počet spoluriešiteľských inštitúcií: 0
Čerpané financie: VEGA: 6676 €

Dosiahnuté výsledky:

Projekt je zameraný na spracovanie a opracovanie kameňa v mladšej dobe kamennej, t. j. ide o činnosť spojenú s výrobou pracovných nástrojov, najmä kamenných sekier. Početné nálezové súbory umožňujú sledovať pracovné postupy, ale aj stopy po používaní.

12.) Vývoj osídlenia južnej časti Košickej kotliny v dobách kamenných (mladý paleolit - stredný neolit) (*Settlement Development in the South of Košice Basin during the Stone Ages (Upper Palaeolithic - Middle Neolithic)*)

Zodpovedný riešiteľ: Ľubomíra Kaminská
Trvanie projektu: 1.1.2014 / 31.12.2016
Evidenčné číslo projektu: 2/0006/14
Organizácia je koordinátorom projektu: áno
Koordinátor: Archeologický ústav SAV
Počet spoluriešiteľských inštitúcií: 0
Čerpané financie: VEGA: 2375 €

Dosiahnuté výsledky:

Pracovali sme na analýze nálezového materiálu (keramika, kamenné predmety) kultúry s východnou lineárnou keramikou z Košíc, príprave katalógu, kresbovej a fotografickej dokumentácie artefaktov ako podkladu pre monografické publikovanie nálezov.

13.) Profilácia sídliskových enkláv na trasách diaľkových komunikácií v severnej časti Karpatskej kotliny

Zodpovedný riešiteľ: Elena Miroššayová
Trvanie projektu: 1.1.2015 / 31.12.2017
Evidenčné číslo projektu: 2/0032/15
Organizácia je koordinátorom projektu: áno
Koordinátor: Archeologický ústav SAV
Počet spoluriešiteľských inštitúcií: 0
Čerpané financie: VEGA: 2031 €

Dosiahnuté výsledky:

Spracovanie topografie nálezov neskorej doby bronzovej a halštatskej na území enklávy sídlisk v širšom okolí obce Zemplín.

Výstup: MIROŠŠAYOVÁ, E.: Osídlenie východného Slovenska v dobe halštatskej - parciálna časť príspevku do tlače.

BENEDIKOVÁ, L. - MIROŠŠAYOVÁ, E.: Dokumentácia a súpis železných sekier tzv. spišského typu z Košickej kotliny a Spiša.

14.) Edícia archeologických prameňov z obdobia neolitu a eneolitu Slovenska (*Edition of archaeological sources from the Neolithic and Eneolithic periods in Slovakia*)

Zodpovedný riešiteľ: Gabriel Nevizánsky
Trvanie projektu: 1.1.2013 / 31.12.2015
Evidenčné číslo projektu: 2/0063/13

Organizácia je áno
koordinátorom projektu:
Koordinátor: Archeologický ústav SAV
Počet spoluriešiteľských 0
inštitúcií:
Čerpané financie: VEGA: 8576 €

Dosiahnuté výsledky:

Publikovaná monografia HREHA, R./ŠIŠKA, S.: Bukovohorská kultúra na Slovensku vo svetle výskumov v Šarišských Michaľanoch a Zemplínskych Kopčanoch. Nitra 2015. Ukončenie a odovzdanie monografií E. HORVÁTHOVEJ a G. NEVIZÁNSKEHO: Výšinné sídlisko badenskej kultúry v Stránskej, resp. R. MALČEKA: Badenské osídlenie Cerovskej vrchoviny.

15.) Mocenské štruktúry včasnej doby dejinnej a včasného stredoveku v archeologických prameňoch

Zodpovedný riešiteľ: Karol Pieta
Trvanie projektu: 1.1.2015 / 31.12.2017
Evidenčné číslo projektu: 2/0121/15
Organizácia je áno
koordinátorom projektu:
Koordinátor: Archeologický ústav SAV
Počet spoluriešiteľských 0
inštitúcií:
Čerpané financie: VEGA: 26120 €

Dosiahnuté výsledky:

Účasť na 23. Medzinárodnom Limeskongrese v Ingolstadte (BRD), 12.-21.9.2015 s tromi prednáškami v spoluautorstve (C.-M. Hüssenom, B. Komoróczy, R. Ölveckym a M. Vlachom: „Temporary camps north of the Middle Danube – Roman campaigns against the Marcomanni and Quadi“, „Roman temporary camps in Quadic territory to the east of the Lesser Carpathians“ a „The Roman temporary camps along the military axial route of the lower reaches of the Morava and Dyje rivers“), publikovaných v abstraktoch, príspevok v spoluautorstve Die spätkaiserzeitliche Besiedlung der Slowakei (K. Pieta/J. Rajtár/V. Varsik) na 27. medzinárodnom sympóziu „Grundprobleme der frühgeschichtlichen Entwicklung im mittleren Donauraum“, Ruma, Vojvodina, 4.-7.11.2015. Účasť na 11. Frühgeschichtliche Konferenz, Archäologie der Barbaren 2015 v Mistelbachu, 4.-6. 11. 2015 s posterom v spoluautorstve Ein germanisches Brandgräberfeld in Sekule (Slowakisches Marchgebiet, R. Iván/L. Kováčsová/R. Ölvecký/J. Rajtár).

16.) Kastel v Iži – súčasť limes romanus na Slovensku

Zodpovedný riešiteľ: Ján Rajtár
Trvanie projektu: 1.1.2015 / 31.12.2017
Evidenčné číslo projektu: 1/0346/15
Organizácia je nie
koordinátorom projektu:
Koordinátor: Trnavská univerzita, Katedra klasickej archeológie
Počet spoluriešiteľských 0
inštitúcií:
Čerpané financie: VEGA: 3065 €

Dosiahnuté výsledky:

V tlači: príspevok „Germánske nálezy z drevozemného tábora v Iži“ pre Zborník Slovenského národného múzea CVIII - 2015 Archeológia 25; príspevok Výskum rímskeho kastela v Iži v roku 2012 pre AVANS; texty pre brožúru o AÚ SAV: Rímsky tábor v Iži, Rímske tábory z obdobia markomanských vojen na Slovensku a o medzinárodných projektoch.

17.) Suroviny a technológie vo včasnom historickom období na Slovensku

Zodpovedný riešiteľ: Ján Rajtár
Trvanie projektu: 1.1.2015 / 31.12.2017
Evidenčné číslo projektu: 2/0150/15
Organizácia je koordinátorom projektu: áno
Koordinátor: Archeologický ústav SAV
Počet spoluriešiteľských inštitúcií: 0
Čerpané financie: VEGA: 7256 €

Dosiahnuté výsledky:

Metalické a metalografické analýzy vybraných skupín predmetov z farebných, najmä medených zliatin a tvorba výsledných databáz k nálezom z doby halštatskej (hroty šípov z pohrebiska v Chotíne), z doby laténskej (z pohrebiska v Palárikove), z doby rímskej (nálezy z Iže, Kostolnej pri Dunaji, Krakovian-Stráží, Zohora a ďalších) a z obdobia avarského kaganátu (z pohrebiska Valalíky).

18.) Vojenstvo a výzbroj na Veľkej Morave a v stredovekom Uhorsku (*The Warfare and Weaponry in Great Moravia and in the medieval Kingdom of Hungary*)

Zodpovedný riešiteľ: Alexander T. Ruttkay
Trvanie projektu: 1.1.2014 / 31.12.2017
Evidenčné číslo projektu: 2/0195/14
Organizácia je koordinátorom projektu: áno
Koordinátor: Archeologický ústav SAV
Počet spoluriešiteľských inštitúcií: 0
Čerpané financie: VEGA: 4750 €

Dosiahnuté výsledky:

Dôraz položený na spracovanie databázy hmotných prameňov (chladné a palné zbrane), výber predmetov pre metalografické analýzy, ikonografické pramene (kompletizácia náhrobkov zo 14.-16. stor. na území stredovekého Uhorska). Ukončenie štúdie o rytierskych a liečiteľských rádoch s dôrazom na johanitský konvent a kostol v Piešťanoch (pre časopis Slovenská archeológia), kapitol o zbraniach a vojenstve v 9.-10. stor. pre monografiu Staré Slovensko 8, vypublikovanie príspevku o veľkomoravskom vojenstve a zbraniach v katalógu výstavy Veľká Morava (Brno), prednáška o veľkomoravskom vojenstve na konferencii k výstave Veľká Morava na Bratislavskom hrade.

19.) Migrácia - akulturácia - integrácia - mobilita - obchod v dobe sťahovania národov a vo včasnom stredoveku na území Slovenska (*Migration - Acculturation - Mobility - Trade in the Late Migration Period and the Early Middle Ages in the Area of Slovakia*)

Zodpovedný riešiteľ: Matej Ruttkay

Trvanie projektu: 1.1.2012 / 31.12.2015
Evidenčné číslo projektu: 2/0189/12
Organizácia je áno
koordinátorom projektu:
Koordinátor: Archeologický ústav SAV
Počet spoluriešiteľských 0
inštitúcií:
Čerpané financie: VEGA: 23750 €

Dosiahnuté výsledky:

analýza a vyhodnotenie rozsiahleho nálezového fondu zo sídlisk a pohrebísk 5.-11. stor.
- nasadenie 14C analýz a dendrochronol. - spresnenie datovania objektov, hrobov a nálezísk
- využitie a zavedenie novej výskumnej metódy (stronciovej analýzy) na určovanie migrácie, resp. autochtónnosti obyvateľstva
- po prvý krát na SK efektívne využitie lidarového snímkovania s veľkým počtom nových poznatkov -hradiská, zaniknuté komunikácie, banské diela, mohyly, hrádze
- spresnenie funkcie hradísk i mocenských centier a ich postavenia v štruktúre osídlenia
- rekonštrukcia procesov - migrácia - akulturácia – integrácia
- rekonštrukcia ekonomiky včasného stredoveku najmä s ohľadom na výskum sídlisk v stredoeurópskom priestore a na oblasť poľnohospodárstva
- zorganizovanie štyroch významných medzinárodných konferencií
- spracovanie GISu nálezísk z včasného stredoveku, získanie nových údajov o živote včasnostredovekej spoločnosti
- automatické využitie výsledkov v praxi – domáce i zahraničné výstavy, archeoparky

20.) Fajansa, sklo-kryštallické a sklené materiály v praveku až včasnóm stredoveku na Slovensku (*Faience, Glass-crystalline, Glass Materials in the Prehistoric Times to the Early Middle Ages in Slovakia*)

Zodpovedný riešiteľ: Susanne Stegmann-Rajtár
Trvanie projektu: 1.1.2014 / 31.12.2016
Evidenčné číslo projektu: 2/0111/14
Organizácia je áno
koordinátorom projektu:
Koordinátor: Archeologický ústav SAV
Počet spoluriešiteľských 0
inštitúcií:
Čerpané financie: VEGA: 1979 €

Dosiahnuté výsledky:

Projekt sa sústreďuje na definovanie predmetov z nehomogénnych silikátových materiálov v archeologických nálezoch (koráliky sklo-kryštallickej hmoty). Bol urobený výber reprezentatívnych vzoriek z pohrebísk doby bronzovej a halštatskej, uskutočnia sa analýzy ich chemického a mineralogického zloženia. Výsledky budú základom publikačného výstupu (Benediková, L./ Illášová, L./ Miroššayová, E./ Stegmann-Rajtár, S.)

Programy: APVV

21.) Prínos Slovenska pre hospodársky a spoločenský rozvoj európskeho metalika (*Contribution of Slovakia for Economic and Social Development of European Metal Age*)

Zodpovedný riešiteľ: Václav Furmánek
Trvanie projektu: 1.7.2012 / 30.6.2015
Evidenčné číslo projektu: APVV-0736-11
Organizácia je áno
koordinátorom projektu:
Koordinátor: Archeologický ústav SAV
Počet spoluriešiteľských inštitúcií: 0
Čerpané financie: APVV: 47565 €

Dosiahnuté výsledky:

Výsledky riešenia hodnoteného projektu ukázali obrovský potenciál v pramennej báze Slovenska pre riešenie základných otázok dynamiky európskeho historického vývoja v období neolitu, eneolitu, doby bronzovej a staršej doby železnej. Prispeli k tomu predovšetkým veľké systematické terénne archeologické výskumy, ich vyhodnotenie a zverejnenie. Vypovedacia schopnosť tohto materiálu bola umocnená adekvátnou spoluprácou s prírodovednými odbormi, z ktorých predovšetkým boli dominantné metalografia, antropológia a archeobotanika. Tieto výsledky boli zverejnené v monografiách, zborníkoch, článkoch tak doma, ako aj v zahraničí. Jednoznačne bol dokázaný význam a prínos vtedajšieho obyvateľstva, ktoré sídlilo na území dnešného Slovenska pre hospodársky a spoločenský vývoj pravekej Európy. Bol to najmä mimoriadny rozvoj metalurgie neželezných kovov a s tým súvisiaci rozvoj ďalších remesiel v období od počiatku výskytu najstarších kovových artefaktov, cez ich masový výskyt až po obdobie začiatkov metalurgie železa. Tému nemožno hodnotiť ako definitívne ukončenú. Počas jej riešenia sa objavili nové otázky a nová problematika pravekej histórie, výroby, výmeny, stavu spoločenských štruktúr a iné, ktoré bude v budúcnosti potrebné ďalej riešiť a precizovať.

22.) Dynamika využívania surovinových zdrojov v paleolite a neolite na západnom Slovensku (*Dynamics of the exploitation of silicate material resources during the Paleolithic and neolithic in the western Slovakia*)

Zodpovedný riešiteľ: Ivan Cheben
Trvanie projektu: 1.7.2015 / 30.6.2019
Evidenčné číslo projektu: APVV-14-0742
Organizácia je áno
koordinátorom projektu:
Koordinátor: Archeologický ústav SAV
Počet spoluriešiteľských inštitúcií: 0
Čerpané financie: APVV: 139397 €

Dosiahnuté výsledky:

Sledovanie distribúcie kamenných silicitových surovín v priebehu doby kamennej poskytuje dôležitý nástroj k pochopeniu ekonomiky a mobility jednotlivých spoločností v tomto období. Základným atribútom štúdia je spracovanie kamennej štiepanej industrie a stanovenie pôvodu používaných surovín, ktoré sú v nálezových súboroch na jednotlivých lokalitách doložené. Pri hodnotení sledovaných otázok je nevyhnutné vychádzať nielen z geologicko-petrografických analýz, ale aj z komplexnej technologickej analýzy kamenných silicitových artefaktov. Hlavnými

riešenými otázkami predloženého projektu je štúdium technológie výroby a typologická analýza štiepanej industrie, ktoré spočívajú v určení formy a účelu dovozu danej suroviny na sídlisko, jej transformáciu a determinovanie artefaktu.

23.) Stredná Európa medzi keltskými oppidami a staroslovanskými centrami (*Central Europe between the Celtic Oppida and the Ancient Slavic Centres of Power*)

Zodpovedný riešiteľ: Karol Pieta
Trvanie projektu: 1.7.2015 / 28.6.2019
Evidenčné číslo projektu: APVV-14-0842
Organizácia je koordinátorom projektu: áno
Koordinátor: Archeologický ústav SAV
Počet spoluriešiteľských inštitúcií: 0
Čerpané financie: APVV: 225076 €

Dosiahnuté výsledky:

Letecké skenovanie povrchu vybraných slovanských sídliskových areálov v zalesnenom teréne Tríbečského Pohoria, Považského Inovca a Strážovských vrchov významne doplnilo poznatky o ich rozsahu a štruktúre. Vďaka tejto novej metóde sa podarilo s vysokou presnosťou a veľmi ekonomicky zamerať a zdokumentovať známe i doteraz nezistené staré banské diela, mohylníky a zemné opevnenia a rozpoznať ich stavebné prvky, nezistené štandardnou prospekciou. Nové poznatky boli preverené terénymi obhliadkami. Príklady úspešnej aplikácie: Hradisko Bojná III – skenovanie pomohlo doplniť a spresniť jedinečný fortifikačný systém dvojitého obvodového valu a šiestich línií externých priekop. Nové mocenské centrum Dolné Vestenice – aplikáciou snímkovania LIDARom bolo objavené neznáme opevnenie brány hradiska I a zistil sa nový rozsah osídlenia.

Programy: Štrukturálne fondy EÚ Výskum a vývoj

24.) Dobudovanie špičkového pracoviska pre výskum a vývoj v oblasti ochrany a záchrany kultúrneho dedičstva Slovenska

Zodpovedný riešiteľ: Ivan Cheben
Trvanie projektu: 1.12.2013 / 30.6.2015
Evidenčné číslo projektu: NFP 26210120123
Organizácia je koordinátorom projektu: áno
Koordinátor: Archeologický ústav SAV
Počet spoluriešiteľských inštitúcií: 0
Čerpané financie: ŠF EÚ: 907343 €

Dosiahnuté výsledky:

V roku 2015 sa podarilo ukončiť práce na novom komplexnom informačnom systéme archeologických nálezov, ktorý sa momentálne dopĺňa a testuje. V rámci projektu bol vytvorený komplexný evidenčný a skladový systém pre archeologické nálezy všetkého druhu v súlade s medzinárodnými štandardmi.

25.) Centrum výskumu najstarších dejín stredného Podunajska

Zodpovedný riešiteľ: Matej Ruttkay
Trvanie projektu: 28.10.2010 / 31.3.2015
Evidenčné číslo projektu: 26220120059
Organizácia je koordinátorom projektu: áno
Koordinátor: Archeologický ústav SAV
Počet spoluriešiteľských inštitúcií: 0
Čerpané financie: ŠF EÚ: 538384 €

Dosiahnuté výsledky:

V rámci riešenia projektu sa robil rozsiahly systematický výskum vybraných regiónov. Výsledky terénneho výskumu v spolupráci s archívnym výskumom boli pretavené do knižných monografií. V rámci projektu vzniklo celý rad štúdií.

Vďaka rozvoju inovatívnych 3D technológií sa našli spôsoby ako efektívne získať kvalitnú dokumentáciu - prioritne hradiská, hrady, sakrálne stavby, ale aj konkrétne terénne výskumy. Dokumentácia bude slúžiť k prezentácii výsledkov AÚ SAV na rôznych výstavách a podujatiach pre verejnosť.

Programy: Mechanizmus EHP

26.) Zachovanie a revitalizácia kultúrneho a prírodného dedičstva a Podpora rozmanitosti v kultúre a umení v rámci európskeho kultúrneho dedičstva

Zodpovedný riešiteľ: Matej Ruttkay
Trvanie projektu: 15.10.2014 / 29.2.2016
Evidenčné číslo projektu: SKOS - CLT02004
Organizácia je koordinátorom projektu: nie
Koordinátor: Hlavné mesto SR Bratislava
Počet spoluriešiteľských inštitúcií: 0
Čerpané financie: EHP: 436197 €

Dosiahnuté výsledky:

V rámci projektu sa Archeologický ústav podieľal na spolupráci pri spracovaní a prezentácii archeologických pamiatok v Bratislave.

Príloha C

Publikačná činnosť organizácie (generovaná z ARL)

AAB Vedecké monografie vydané v domácich vydavateľstvách

- AAB01 BELJAK, Ján - PAŽINOVÁ, Noémi - ŠIMKOVIČ, Michal. Pustý hrad vo Zvolene a opevnenia v jeho okolí. Matej Ruttkay, Dominik Repka (recenzenti). Zvolen : Mesto, 2015. 71 S. ISBN 978-80-972057-0-6.
- AAB02 BELJAK, Ján - PAŽINOVÁ, Noémi - MITÁŠ, Vladimír. Stredné a horné Poipolie : Svedectvo archeológie. Recenzenti: Alexander T. Ruttkay, Jozef Vladár. Nitra : Archeologický ústav SAV, 2015. 192 S. Archaeologica Slovaca Monographiae : Varia, Tomus II. ITMS 26220120059 "Centrum výskumu najstarších dejín stredného Podunajska : Podpora sietí excelentnosti pracovísk výskumu a vývoja ako pilierov rozvoja regiónu a podpora nadregionálnej spolupráce". ISBN 978-80-89315-64-2.
- AAB03 BENKOVSKY-PIVOVAROVÁ, Zoja - CHROPOVSKÝ, Bohuslav. Grabfunde der frühen und der beginnenden mittleren Bronzezeit in der Westslowakei : Teil 2. Juraj Bartík, Alexandra Krenn-Leeb (recenzenti). Nitra : Archeologický ústav SAV, 2015. 168 S. Archaeologica Slovaca Monographiae - Studia, Tomus XXII. ITMS 26220120059 "Centrum výskumu najstarších dejín stredného Podunajska : Podpora sietí excelentnosti pracovísk výskumu a vývoja ako pilierov rozvoja regiónu a podpora nadregionálnej spolupráce". ISBN 978-80-89315-73-4.
- AAB04 BENKOVSKY-PIVOVAROVÁ, Zoja - CHROPOVSKÝ, Bohuslav. Grabfunde der frühen der beginnenden mittleren Bronzezeit in der Westslowakei : Teil 1. Juraj Bartík, Alexandra Krenn-Leeb (recenzenti). Nitra : Archeologický ústav SAV, 2015. 264 S. Archaeologica Slovaca Monographiae - Studia, Tomus XXI. ITMS 26220120059 "Centrum výskumu najstarších dejín stredného Podunajska : Podpora sietí excelentnosti pracovísk výskumu a vývoja ako pilierov rozvoja regiónu a podpora nadregionálnej spolupráce". ISBN 978-80-89315-71-0.
- AAB05 DURIŠ, Jozef. Architektúra domu mladšej a neskorej doby kamennej na juhozápadnom Slovensku na základe analýzy mazanice. Pavel Vařeka, Juraj Pavúk (recenzenti). Nitra : Archeologický ústav SAV, 2015. 299 S. Archaeologica Slovaca Monographiae Studia, Tomus XXIII. ITMS 26220120059 "Centrum výskumu najstarších dejín stredného Podunajska : Podpora sietí excelentnosti pracovísk výskumu a vývoja ako pilierov rozvoja regiónu a podpora nadregionálnej spolupráce". ISBN 978-80-89315-72-7.
- AAB06 FURMÁNEK, Václav - BÁTORA, Jozef - OŽDÁNI, Ondrej - MITÁŠ, Vladimír - KUJOVSKÝ, Rudolf - VLADÁR, Jozef. Staré Slovensko 4 : Doba bronzová. Recenzenti Luboš Jiráň, Egon Wiedermann. Nitra : Archeologický ústav SAV, 2015. 330 s. Archaeologica Slovaca Monographiae : Staré Slovensko, Tomus 4. 166/E/075/2009 (Centrum excelentnosti SAV) "Staré Slovensko: Dejiny Slovenska od praveku po vrcholný stredovek (STASLO)", APVV - 0736-11 "Prínos Slovenska pre hospodársky a spoločenský rozvoj európskeho metalika". ISBN 978-80-89315-87-1.
- AAB07 HANULIAK, Milan - KUZMA, Ivan. Mužla-Čenkov II : Osídlenie z 9.-13. storočia. Gabriel Fusek, Luděk Galuška (recenzenti). Nitra : Archeologický ústav SAV, 2015. 368 S. Archaeologia Slovaca Monographiae - Studia, Tomus XXV. VEGA 2/0044/14 "Materiálna kultúra a jej prínos k rekonštrukcii pozemského života a pohrebných zvykov v stredovekej societe". ISBN 978-80-89315-90-1.
- AAB08 HORVÁTHOVÁ, Eva - HREHA, Rastislav. Dolný Zemplín : Svedectvo archeológie. Nitra : Archeologický ústav SAV, 2015. 144 S. Archaeologica Slovaca Monographiae: Varia, Tomus III. ITMS 26220120059 "Centrum výskumu

- najstarších dejín stredného Podunajska : Podpora sietí excelentnosti pracovísk výskumu a vývoja ako pilierov rozvoja regiónu a podpora nadregionálnej spolupráce". ISBN 978-80-89315-66-6.
- AAB09 HREHA, Rastislav - ŠIŠKA, Stanislav. Bukovohorská kultúra na Slovensku vo svetle výskumov v Šarišských Michaľanoch a Zemplínskych Kopčanoch. Recenzenti: Zdeněk Farkaš, Miroslav Popelka. Nitra : Archeologický ústav SAV, 2015. 370 S. Archaeologica Slovaca Monographiae: Studia, Tomus XX. VEGA č. 2/0047/12 "Diverzifikácia osídlenia Šarišského podolia a Košickej kotliny v období praveku až včasného novoveku", VEGA 2/0063/13 "Edícia archeologických prameňov z obdobia neolitu a eneolitu Slovenska", VEGA 2/0030/15 "Štruktúra a determinanty osídlenia vých. Slovenska na pozadí prírodných, kultúrnych a spoločenských pomerov v období praveku až včasného novoveku". ISBN 978-80-89315-61-1.
- AAB10 LIESKOVSKÝ, Tibor - FAIXOVÁ CHALACHANOVÁ, Jana - ĎURAČIOVÁ, Renata - BLAŽOVÁ, Elena - KARELL, Lukáš. Archeologické predikčné modelovanie z pohľadu geoinformatiky : Metódy a princípy [elektronický zdroj]. Recenzenti: Ján Tirpák, Peter Demján, Tomáš Bacigál. 2. prepracované vydanie. Bratislava : STU, 2015. 246 S. Dostupné na internete: <www.svf.stuba.sk>. ISBN 978-80-227-4504-8.
- AAB11 MIROŠŠAYOVÁ, Elena. Pohrebisko v Ždani v kontexte vývoja severného Potisia v dobe halštatskej. Juraj Bartík, Michal Erneé (recenzenti). Nitra ; Bratislava : Archeologický ústav SAV : VEDA, 2015. 172 S. Archaeologica Slovaca Monographiae : Studia, Tomus XXIV. VEGA č. 2/0051/12 "Podiel východoeurópskych nomádskych spoločenstiev na profilácii kultúrno-historického vývoja Slovenska v dobe halštatskej". ISBN 978-80-89315-62-8.
- AAB12 OLEXA, Ladislav - NOVÁČEK, Tomáš. Pohrebisko zo staršej doby bronzovej v Nižnej Myšli : Katalóg II (hroby 311-499). Juraj Bartík, Milan Salaš (recenzenti). Nitra : Archeologický ústav SAV, 2015. 292 S. Archaeologica Slovaca Monographiae - Catalogi, Tomus XV. VEGA č. 2/0030/15 "Štruktúra a determinanty osídlenia východného Slovenska na pozadí prírodných, kultúrnych a spoločenských pomerov v období praveku až včasného novoveku". ISBN 978-80-89315-91-8.
- AAB13 RUTTKAYOVÁ, Jaroslava - RUTTKAY, Matej. Horné Požitavie : Svedectvo archeológie. Jozef Bátora, Jozef Vladár (recenzenti). Nitra : Archeologický ústav SAV, 2015. 171 S. Archaeologica Slovaca Monographiae - Varia, Tomus V. ITMS 26220120059 "Centrum výskumu najstarších dejín stredného Podunajska : Podpora sietí excelentnosti pracovísk výskumu a vývoja ako pilierov rozvoja regiónu a podpora nadregionálnej spolupráce", VEGA č. 2/0189/12 "Migrácia - akulturácia - integrácia - mobilita - obchod v dobe sťahovania národov a vo včasnom stredoveku na území Slovenska". ISBN 978-80-89315-65-9.
- AAB14 SOJÁK, Marián. Spiš : Svedectvo archeológie. Recenzenti: Alexander T. Ruttkay, Ivan Cheben. Nitra : Archeologický ústav SAV, 2015. 152 S. Archaeologica Slovaca Monographiae: Varia, Tomus IV. ITMS 26220120059 "Centrum výskumu najstarších dejín stredného Podunajska : Podpora sietí excelentnosti pracovísk výskumu a vývoja ako pilierov rozvoja regiónu a podpora nadregionálnej spolupráce". ISBN 978-80-89315-67-3.
- AAB15 ŠALKOVSKÝ, Peter. Hrady západných Slovanov. Rudolf Procházka, Matej Ruttkay (recenzenti). Nitra : Archeologický ústav SAV, 2015. 181 S. Archaeologica Slovaca Monographiae Studia, Tomus XXVI. VEGA č. 2/0050/12 "Od detailu k celku. Reflexia aktuálnych potrieb archeologického bádania vo včasnom stredoveku". ISBN 978-80-89315-95-6.
- AAB16 WIEDERMANN, Egon. Topolčany Hrad : protourbárne sídlo. Alexander Ruttkay,

Jozef Vladár (recenzenti). Nitra : Archeologický ústav SAV ; Topoľčany : Filozofická fakulta Univerzity Konštantína Filozofa : Mesto Topoľčany, 2015. 156 s. VEGA č. 2/0189/12 "Migrácia - akulturácia - integrácia - mobilita - obchod v dobe sťahovania národov a vo včasnom stredoveku na území Slovenska". ISBN 978-80-89315-89-5.

ABB Štúdie charakteru vedeckej monografie v časopisoch a zborníkoch vydané v domácich vydavateľstvách

- ABB01 ELSCHEK, Kristian - GROH, Stefan - KOLNÍKOVÁ, Eva. Eine neue germanische Siedlung und römisch-germanische ländliche Niederlassung von Stupava-Mást (Westslowakei). Ján Rajtár, Vladimír Varsík (recenzenti). In Slovenská archeológia : časopis Archeologického ústavu SAV v Nitre, 2015, roč. 63, č. 1, s. 63-114. ISSN 1335-0102. VEGA č. 2/0121/15 "Mocenské štruktúry včasnej doby dejinnej a včasného stredoveku v archeologických prameňoch".
- ABB02 GABULOVÁ, Monika. Štúdium krajiny a osídlenia na hornom Požitaví v praveku až včasnej doby dejinnej. Matej Ruttkay, Peter Tóth (recenzenti). In Študijné zvesti Archeologického ústavu SAV, 2015, č. 58, s. 97-168. ISSN 0560-2793. ITMS 26220120059 "Centrum výskumu najstarších dejín stredného Podunajska : Podpora sietí excelentnosti pracovísk výskumu a vývoja ako pilierov rozvoja regiónu a podpora nadregionálnej spolupráce".
- ABB03 HANULIAK, Milan. Včasnostredoveké osídlenie v Beckove. Gabriel Fusek, Peter Šalkovský (recenzenti). In Slovenská archeológia : časopis Archeologického ústavu SAV v Nitre, 2015, roč. 63, č. 1, s. 115-149. ISSN 1335-0102. VEGA 2/0044/14 "Materiálna kultúra a jej prínos k rekonštrukcii pozemského života a pohrebných zvykov v stredovekej societe".
- ABB04 HORVÁTHOVÁ, Eva - HREHA, Rastislav. Archeologická prospekcia Zemplína vo svetle starších a novších prameňov. Gertrúda Březinová, Ondrej Ožďáni (recenzenti). In Študijné zvesti Archeologického ústavu SAV, 2015, č. 58, s. 58-96. ISSN 0560-2793. ITMS 26220120059 "Centrum výskumu najstarších dejín stredného Podunajska : Podpora sietí excelentnosti pracovísk výskumu a vývoja ako pilierov rozvoja regiónu a podpora nadregionálnej spolupráce".
- ABB05 RUTTKAY, Matej. Moderná dokumentácia archeologických situácií a nálezov v Archeologickom ústave SAV. Peter Bednár, Ivan Cheben (recenzenti). In Študijné zvesti Archeologického ústavu SAV, 2015, č. 58, s. 5-58. ISSN 0560-2793. ITMS 26220120059 "Centrum výskumu najstarších dejín stredného Podunajska : Podpora sietí excelentnosti pracovísk výskumu a vývoja ako pilierov rozvoja regiónu a podpora nadregionálnej spolupráce".

ABD Kapitoly vo vedeckých monografiách vydané v domácich vydavateľstvách

- ABD01 BŘEZINOVÁ, Gertrúda. Najstaršie dejiny a archeologické nálezy. In TOČKA, Imrich - TOČKA, Gabriel. Tormoš - Chrenová v zrkadle času. - Nitra : Vlastné vydanie, 2015, s. 10-23. ISBN 978-80-972096-2-9. Vega č. 1/0045/14 "Život v pohraničí. Sídľiskové štruktúry v predpolí a zázemí panónskeho limitu od mladšej doby laténskej po záver antiky".
- ABD02 BŘEZINOVÁ, Gertrúda. Polykultúrne nálezisko Topoľčany Hrad II. In WIEDERMANN, Egon. Topoľčany Hrad : Protourbárne sídlo. - Nitra ; Topoľčany : Archeologický ústav SAV : Filozofická fakulta Univerzity Konštantína Filozofa : Mesto Topoľčany, 2015, s. 37-67. ISBN 978-80-89315-89-5. Vega č. 1/0045/14 "Život v pohraničí. Sídľiskové štruktúry v predpolí a zázemí panónskeho limitu od mladšej doby laténskej po záver antiky".

- ABD03 RUTTKAY, Matej. V dávnej minulosti. In KERESTEŠ, Peter. Janíkovce : Dejiny Janíkoviec od najstarších čias až po súčasnosť. - Nitra : EN ARS, s.r.o., 2015, s. 35-72. ISBN 978-80-970612-7-2.

ADCA Vedecké práce v zahraničných karentovaných časopisoch impaktovaných

- ADCA01 NOWACZINSKI, Erich - SCHKRAFT, Gerd - RASSMANN, Knut - MÜLLER-SCHEBEL, Nils - EITEL, Bernhard - BUBENZER, Olaf - BÁTORA, Jozef. A Multidimensional Research Strategy for the Evaluation of Settlement Pits: 3D Electrical Resistivity Tomography, magnetic prospektion and Soil Chemistry. In Archaeological Prospektion, 2015, vol. 21, 4, p. (1.449 - IF2014).

ADEB Vedecké práce v ostatných zahraničných časopisoch neimpaktovaných

- ADEB01 BARTÍK, Martin - BLAŽOVÁ, Elena - BIELICH, Mário. Geophysical survey at Žitný ostrov (Slovakia). In Archeologia Polona, 2015, vol. 53, p. 62-66. ISSN 0066-5924. Culture 2000 : 2010-1486/001-001 "Archeologické miesta v Európe".
- ADEB02 BŘEZINOVÁ, Gertrúda - KNOLL, Marián. Experiment s odlievacou formou z Čiernych Kľačian (Slovensko) : K sedemdesiatinám Jiřího Waldhausera. In Živá archeologie, 2015, roč. 17, s. 43-47. Vega č. 1/0045/14 "Život v pohraničí. Sídľiskové štruktúry v predpolí a zázemí panónskeho limitu od mladšej doby laténskej po záver antiky", VEGA č. 2/0189/12 "Migrácia - akulturácia - integrácia - mobilita - obchod v dobe sťahovania národov a vo včasnom stredoveku na území Slovenska".
- ADEB03 FUSEK, Gabriel. Drevneje slavianskoje naselenije na territorii Slovakii. In Stratum plus : Archeologija i kulturnaja antropologija, 2015, no. 5, p. 151-162. ISSN 1608-9057. VEGA č. 2/0050/12 "Od detailu k celku. Reflexia aktuálnych potrieb archeologického bádania vo včasnom stredoveku".
- ADEB04 PROHÁSZKA, Péter - KARWOWSKI, M. Der mittellatènezeitliche Glasarmring von Komjatice/Komját : Bemerkungen zu den keltischen Armringen der Form "Érsekújvár". In Acta Archaeologica Carpathica, 2014, tom 49, s. 231-248. ISSN 0001-5229.
- ADEB05 PROHÁSZKA, Péter - KOTANSKY, R. - KOVÁCS, P. A Gold Lamella for Migraine from Aquincum. In Journal of Ancient Judaism, 2015, vol. 6, nr. 1, p. 127-142. ISSN 1869-3296.
- ADEB06 PROHÁSZKA, Péter. Rómer Flóris és az antik glyptika pannoniai emlékei. In Folia Archaeologica, 2014, 46, s. 107-113. VEGA 2/0063/13 "Edícia archeologických prameňov z obdobia neolitu a eneolitu Slovenska".
- ADEB07 PROHÁSZKA, Péter. Rómer Flóris és a 19. század nagy avar leletei. In Folia Archaeologica, 2014, 46, s. 115-131. VEGA 2/0063/13 "Edícia archeologických prameňov z obdobia neolitu a eneolitu Slovenska".
- ADEB08 PROHÁSZKA, Péter. Rómer Flóris első levele édesanyjához a fogságból. In Arrabona, 2013, 51, s. 259-268.
- ADEB09 PROHÁSZKA, Péter. Rómer Flóris és Brigetio emlékeinek kutatása : Flóris Rómer and the research of Brigetio. In Arrabona, 2013, 51, s. 179-192.
- ADEB10 PROHÁSZKA, Péter. Rómer Flóris és a budapesti VIII : Ősrégészeti és Embertani Kongresszus előkészületei. In Arrabona, 2013, 51, s. 87-114.
- ADEB11 PROHÁSZKA, Péter - KOVÁCS, P. Ferdinand Neugebours Brief über einige römische Funde aus Sopron/Ödenburg aus dem Jahr 1847. In Römische Österreich, 2014-2015, 37-38, s. 51-61.
- ADEB12 SMETANOVÁ, Petra. Vyhodnocení nálezů z výzkumu kostela sv. Jana Křtitele v Kurdějově. In Jižní Morava, 2015, roč. 51, sv. 54, s. 367-378.

ADFB Vedecké práce v ostatných domácich časopisoch neimpaktovaných

- ADFB01 ATTRESOVÁ, Mária - HORVÁTHOVÁ, Eva - HREHA, Rastislav. Archeologický výskum určený na vedecké a dokumentačné účely realizovaný na polohe Liceumi domb v Čičarovciach. In Archeologické výskumy a nálezy na Slovensku v roku 2010, 2015, s. ISSN 0231-925X. VEGA č. 2/0030/15 "Štruktúra a determinanty osídlenia východného Slovenska na pozadí prírodných, kultúrnych a spoločenských pomerov v období praveku až včasného novoveku".
- ADFB02 BÁTORA, Jozef. Nález železných predmetov v Santovke. In Archeologické výskumy a nálezy na Slovensku v roku 2010, 2015, s. 25-26. ISSN 0231-925X. VEGA č. 2/0036/13 "Opevnené sídliská zo staršej doby bronzovej na Slovensku - centrá produkcie, distribúcie, výmeny, kultu a sídla spoločenskej elity?".
- ADFB03 BÁTORA, Jozef - HÜSSEN, Claus-Michael - ÖLVECKY, Róbert - RAJTÁR, Ján - RASMANN, Knut - TÓTH, Peter - WINKELMANN, Kay. Výsledky archeologického výskumu a prieskumu vo Vrábľoch. In Archeologické výskumy a nálezy na Slovensku v roku 2010, 2015, s. 26-29. ISSN 0231-925X. VEGA č. 2/0036/13 "Opevnené sídliská zo staršej doby bronzovej na Slovensku - centrá produkcie, distribúcie, výmeny, kultu a sídla spoločenskej elity?".
- ADFB04 BÁTORA, Jozef. Výskum osady zo staršej doby bronzovej v Rybníku. In Archeologické výskumy a nálezy na Slovensku v roku 2010, 2015, s. 23-24. ISSN 0231-925X. VEGA č. 2/0036/13 "Opevnené sídliská zo staršej doby bronzovej na Slovensku - centrá produkcie, distribúcie, výmeny, kultu a sídla spoločenskej elity?".
- ADFB05 BÁTORA, Jozef. Archeologický výskum v Santovke v roku 2010. In Archeologické výskumy a nálezy na Slovensku v roku 2010, 2015, s. 24-25. ISSN 0231-925X. VEGA č. 2/0036/13 "Opevnené sídliská zo staršej doby bronzovej na Slovensku - centrá produkcie, distribúcie, výmeny, kultu a sídla spoločenskej elity?".
- ADFB06 BÁTORA, Jozef. Nález bronzového náramku v Ondrejovciach. In Archeologické výskumy a nálezy na Slovensku v roku 2010, 2015, s. 22-23. ISSN 0231-925X. VEGA č. 2/0036/13 "Opevnené sídliská zo staršej doby bronzovej na Slovensku - centrá produkcie, distribúcie, výmeny, kultu a sídla spoločenskej elity?".
- ADFB07 BEDNÁR, Peter - BIELICH, Mário - ŠIMKOVIC, Michal. Výskum juhovýchodnej časti opevnenia Nitrianskeho hradu. In Archeologické výskumy a nálezy na Slovensku v roku 2010, 2015, s. 33-34. ISSN 0231-925X. VEGA č. 2/0156/14 "Stredoveké pochovávanie na Nitriansku", APVV-0553-10 "Včasnostredoveké mocenské centrá v strednom Podunajsku", VEGA č. 2/0189/12 "Migrácia - akulturácia - integrácia - mobilita - obchod v dobe sťahovania národov a vo včasnom stredoveku na území Slovenska".
- ADFB08 BEDNÁR, Peter - POLÁKOVÁ, Zuzana. Dokumentácia v krypte kostola sv. Ladislava v Nitre a kratší záchranný výskum v jeho exteriéri. In Archeologické výskumy a nálezy na Slovensku v roku 2010, 2015, s. 42-45. ISSN 0231-925X. VEGA č. 2/0156/14 "Stredoveké pochovávanie na Nitriansku", VEGA č. 2/0189/12 "Migrácia - akulturácia - integrácia - mobilita - obchod v dobe sťahovania národov a vo včasnom stredoveku na území Slovenska", APVV-0553-10 "Včasnostredoveké mocenské centrá v strednom Podunajsku".
- ADFB09 BEDNÁR, Peter - HENNING, Joachim - POLÁKOVÁ, Zuzana - RUTTKAY, Matej. Pokračovanie archeologického výskumu vnútorného valu v Bíni. In Archeologické výskumy a nálezy na Slovensku v roku 2010, 2015, s. 35-37. ISSN 0231-925X. VEGA č. 2/0156/14 "Stredoveké pochovávanie na Nitriansku", APVV-0553-10 "Včasnostredoveké mocenské centrá v strednom Podunajsku", VEGA č. 2/0189/12 "Migrácia - akulturácia - integrácia - mobilita - obchod v dobe sťahovania národov a vo včasnom stredoveku na území Slovenska".

- ADFB10 BEDNÁR, Peter - KRIŠKOVÁ, Lucia. Archeologický výskum v areáli Budatínskeho hradu. In Archeologické výskumy a nálezy na Slovensku v roku 2010, 2015, s. 38-39. ISSN 0231-925X. ITMS 26220120059 "Centrum výskumu najstarších dejín stredného Podunajska : Podpora sietí excelentnosti pracovísk výskumu a vývoja ako pilierov rozvoja regiónu a podpora nadregionálnej spolupráce", VEGA č. 2/0189/12 "Migrácia - akulturácia - integrácia - mobilita - obchod v dobe sťahovania národov a vo včasnom stredoveku na území Slovenska".
- ADFB11 BEDNÁR, Peter - KRIŠKOVÁ, Lucia. Pokračovanie archeologického výskumu hradu Lietava. In Archeologické výskumy a nálezy na Slovensku v roku 2010, 2015, s. 40-41. ISSN 0231-925X. ITMS 26220120059 "Centrum výskumu najstarších dejín stredného Podunajska : Podpora sietí excelentnosti pracovísk výskumu a vývoja ako pilierov rozvoja regiónu a podpora nadregionálnej spolupráce".
- ADFB12 BEDNÁR, Peter. Archeologický výskum kaštieľa v Turčianskom Petri. In Archeologické výskumy a nálezy na Slovensku v roku 2010, 2015, s. 32. ISSN 0231-925X. VEGA č. 2/0189/12 "Migrácia - akulturácia - integrácia - mobilita - obchod v dobe sťahovania národov a vo včasnom stredoveku na území Slovenska".
- ADFB13 BELJAK, Ján - KUČERÁKOVÁ, Kristína. Vývoj osídlenia na strednom Pohroní od doby laténskej do včasného stredoveku. Recenzenti Ján Rajtár, Gabriel Nevizánsky. In Študijné zvesti Archeologického ústavu SAV, 2015, č. 57, s. 7-56. ISSN 0560-2793. ITMS 26220120059 "Centrum výskumu najstarších dejín stredného Podunajska : Podpora sietí excelentnosti pracovísk výskumu a vývoja ako pilierov rozvoja regiónu a podpora nadregionálnej spolupráce".
- ADFB14 BELJAK, Ján - MALČEK, Róbert. Archeologický výskum vo Zvolene-Podborovej. In Archeologické výskumy a nálezy na Slovensku v roku 2010, 2015, s. 54. ISSN 0231-925X. ITMS 26220120059 "Centrum výskumu najstarších dejín stredného Podunajska : Podpora sietí excelentnosti pracovísk výskumu a vývoja ako pilierov rozvoja regiónu a podpora nadregionálnej spolupráce".
- ADFB15 BELJAK, Ján - MITÁŠ, Vladimír. Druhá etapa záchranného výskumu v Dolnej Strehovej. In Archeologické výskumy a nálezy na Slovensku v roku 2010, 2015, s. 55-56. ISSN 0231-925X. ITMS 26220120059 "Centrum výskumu najstarších dejín stredného Podunajska : Podpora sietí excelentnosti pracovísk výskumu a vývoja ako pilierov rozvoja regiónu a podpora nadregionálnej spolupráce".
- ADFB16 BELJAK, Ján - KUČERÁKOVÁ, Kristína. Záchranný archeologický výskum v mincovni v Kremnici. In Archeologické výskumy a nálezy na Slovensku v roku 2010, 2015, s. 45-46. ISSN 0231-925X. ITMS 26220120059 "Centrum výskumu najstarších dejín stredného Podunajska : Podpora sietí excelentnosti pracovísk výskumu a vývoja ako pilierov rozvoja regiónu a podpora nadregionálnej spolupráce".
- ADFB17 BELJAK, Ján - KVIETOK, Martin - PAŽINOVÁ, Noémi. Výskum na Pustom hrade vo Zvolene. In Archeologické výskumy a nálezy na Slovensku v roku 2010, 2015, s. 47-51. ISSN 0231-925X. ITMS 26220120059 "Centrum výskumu najstarších dejín stredného Podunajska : Podpora sietí excelentnosti pracovísk výskumu a vývoja ako pilierov rozvoja regiónu a podpora nadregionálnej spolupráce".
- ADFB18 BELJAK, Ján - PAŽINOVÁ, Noémi. Výskum drevozemného valu a priekopy na lokalite Zvolen-Drahy. In Archeologické výskumy a nálezy na Slovensku v roku 2010, 2015, s. 57-58. ISSN 0231-925X. ITMS 26220120059 "Centrum výskumu najstarších dejín stredného Podunajska : Podpora sietí excelentnosti pracovísk výskumu a vývoja ako pilierov rozvoja regiónu a podpora nadregionálnej spolupráce".
- ADFB19 BIELICH, Mário - BARTÍK, Martin. Archeologická prospekcia juhovýchodnej časti Podunajskej nížiny nedeštruktívnymi archeologickými metódami. Recenzenti Matej Ruttkay, Peter Bednár. In Študijné zvesti Archeologického ústavu SAV, 2015, č. 57,

- s. 79-98. ISSN 0560-2793. ITMS 26220120059 "Centrum výskumu najstarších dejín stredného Podunajska : Podpora sietí excelentnosti pracovísk výskumu a vývoja ako pilierov rozvoja regiónu a podpora nadregionálnej spolupráce".
- ADFB20 BIELICH, Mário. Archeologický výskum vo Vinodole. In Archeologické výskumy a nálezy na Slovensku v roku 2010, 2015, s. 59-60. ISSN 0231-925X. ITMS 26220120059 "Centrum výskumu najstarších dejín stredného Podunajska : Podpora sietí excelentnosti pracovísk výskumu a vývoja ako pilierov rozvoja regiónu a podpora nadregionálnej spolupráce", VEGA č. 2/0189/12 "Migrácia - akulturácia - integrácia - mobilita - obchod v dobe sťahovania národov a vo včasnom stredoveku na území Slovenska".
- ADFB21 BIELICH, Mário. Archeologický výskum v Jelšovciach. In Archeologické výskumy a nálezy na Slovensku v roku 2010, 2015, s. 58-59. ISSN 0231-925X. ITMS 26220120059 "Centrum výskumu najstarších dejín stredného Podunajska : Podpora sietí excelentnosti pracovísk výskumu a vývoja ako pilierov rozvoja regiónu a podpora nadregionálnej spolupráce", VEGA č. 2/0189/12 "Migrácia - akulturácia - integrácia - mobilita - obchod v dobe sťahovania národov a vo včasnom stredoveku na území Slovenska".
- ADFB22 ČURNÝ, Marián. Nové nálezy z východného Slovenska. In Archeologické výskumy a nálezy na Slovensku v roku 2010, 2015, s. 63-66. ISSN 0231-925X. VEGA č. 2/0047/12 "Diverzifikácia osídlenia Šarišského podolia a Košickej kotliny v období praveku až včasného novoveku".
- ADFB23 ČURNÝ, Marián - LUŠTÍKOVÁ, Lucia - SOJÁK, Marián. Výskum na D1 Jánovce-Jablonov v Levoči. In Archeologické výskumy a nálezy na Slovensku v roku 2010, 2015, s. 68-70. ISSN 0231-925X. ITMS 26220120059 "Centrum výskumu najstarších dejín stredného Podunajska : Podpora sietí excelentnosti pracovísk výskumu a vývoja ako pilierov rozvoja regiónu a podpora nadregionálnej spolupráce".
- ADFB24 DAŇOVÁ, Klaudia. Nálezy z Malého Lapáša. In Archeologické výskumy a nálezy na Slovensku v roku 2010, 2015, s. 73-74. ISSN 0231-925X. ITMS 26220120059 "Centrum výskumu najstarších dejín stredného Podunajska : Podpora sietí excelentnosti pracovísk výskumu a vývoja ako pilierov rozvoja regiónu a podpora nadregionálnej spolupráce", VEGA č. 2/0189/12 "Migrácia - akulturácia - integrácia - mobilita - obchod v dobe sťahovania národov a vo včasnom stredoveku na území Slovenska".
- ADFB25 ELSCHEK, Kristian. Pokračovanie záchranného výskumu v areáli A.S.A. Zohor v roku 2010. In Archeologické výskumy a nálezy na Slovensku v roku 2010, 2015, s. 74-76. ISSN 0231-925X. VEGA č. 2/0121/15 "Mocenské štruktúry včasnej doby dejinnej a včasného stredoveku v archeologických prameňoch".
- ADFB26 FECKO, Peter - KUČEROVÁ, Marta - STEJSKAL, Martin. Záchranné výskumy na trase diaľnice D1 – úsek Jánovce-Jablonov. In Archeologické výskumy a nálezy na Slovensku v roku 2010, 2015, s. 79-83. ISSN 0231-925X. VEGA č. 2/0050/12 "Od detailu k celku. Reflexia aktuálnych potrieb archeologického bádania vo včasnom stredoveku".
- ADFB27 FECKO, Peter - SOJÁK, Marián. Výskum pri sakrálnych objektoch v Malom Slavkove a Olcave. In Archeologické výskumy a nálezy na Slovensku v roku 2010, 2015, s. 85-88. ISSN 0231-925X. VEGA č. 2/0050/12 "Od detailu k celku. Reflexia aktuálnych potrieb archeologického bádania vo včasnom stredoveku".
- ADFB28 GABULOVÁ, Monika - DAŇOVÁ, Klaudia. Výsledky z povrchového prieskumu na hornom toku Širočiny. Recenzenti Vladimír Mitáš, Peter Tóth. In Študijné zvesti Archeologického ústavu SAV, 2015, č. 57, s. 99-110. ISSN 0560-2793. ITMS 26220120059 "Centrum výskumu najstarších dejín stredného Podunajska : Podpora sietí excelentnosti pracovísk výskumu a vývoja ako pilierov rozvoja regiónu a

- podpora nadregionálnej spolupráce".
- ADFB29 HORVÁTHOVÁ, Eva - LUŠTÍKOVÁ, Lucia. Druhá výskumná sezóna v Prešove na lokalite Tichá dolina – Chmeľové. Eva Horváthová, Lucia Luštiková. In Archeologické výskumy a nálezy na Slovensku v roku 2010, 2015, s. 106. ISSN 0231-925X. VEGA č. 2/0030/15 "Štruktúra a determinanty osídlenia východného Slovenska na pozadí prírodných, kultúrnych a spoločenských pomerov v období praveku až včasného novoveku".
- ADFB30 HREHA, Rastislav. Sídliškové objekty z doby halštatskej vo Svinici. In Archeologické výskumy a nálezy na Slovensku v roku 2010, 2015, s. 108-109. ISSN 0231-925X. VEGA č. 2/0030/15 "Štruktúra a determinanty osídlenia východného Slovenska na pozadí prírodných, kultúrnych a spoločenských pomerov v období praveku až včasného novoveku".
- ADFB31 HREHA, Rastislav - KAMINSKÁ, Ľubomíra. Povrchový prieskum v Košickom Klečenove. In Archeologické výskumy a nálezy na Slovensku v roku 2010, 2015, s. 109. ISSN 0231-925X. VEGA č. 2/0030/15 "Štruktúra a determinanty osídlenia východného Slovenska na pozadí prírodných, kultúrnych a spoločenských pomerov v období praveku až včasného novoveku", 2/0006/14 "Vývoj osídlenia južnej časti Košickej kotliny v dobách kamenných (mladý paleolit - stredný neolit)".
- ADFB32 HREHA, Rastislav - LUŠTÍKOVÁ, Lucia. Sídliškové nálezy z praveku a doby rímskej v obci Rad. In Archeologické výskumy a nálezy na Slovensku v roku 2010, 2015, s. 109-111. ISSN 0231-925X. VEGA č. 2/0030/15 "Štruktúra a determinanty osídlenia východného Slovenska na pozadí prírodných, kultúrnych a spoločenských pomerov v období praveku až včasného novoveku".
- ADFB33 HREHA, Rastislav. Záchranný výskum žiarového pohrebiska v Silici. In Archeologické výskumy a nálezy na Slovensku v roku 2010, 2015, s. 107-108. ISSN 0231-925X. VEGA č. 2/0030/15 "Štruktúra a determinanty osídlenia východného Slovenska na pozadí prírodných, kultúrnych a spoločenských pomerov v období praveku až včasného novoveku".
- ADFB34 HUNKA, Ján. Zaujímavé nálezy mincí z Bratislavy - mesta (14.-18. storočie). In Numizmatika, 2014, supplementum, 24, s. 39-42. ISSN 80-901414-0-4. VEGA 2/0044/14 "Materiálna kultúra a jej prínos k rekonštrukcii pozemského života a pohrebných zvykov v stredovekej societe".
- ADFB35 HUNKA, Ján. Nálezy mincí z Nitrianskeho hradu. In Numizmatika, 2013, 23, s. 19-27. ISSN 80-901414-0-4.
- ADFB36 CHEBEN, Ivan - CHEBENOVÁ, Petra. Záchranný archeologický výskum v Hlohovci. In Archeologické výskumy a nálezy na Slovensku v roku 2010, 2015, s. 111-112. ISSN 0231-925X. VEGA č. 2/0147/13 "Brúsená industria neolitu a eneolitu Slovenska v kontexte surovínových zdrojov strednej Európy".
- ADFB37 CHEBEN, Michal. Geofyzikálna prospekcia na Slovensku v rokoch 2010 až 2014. Recenzenti Ján Rajtár, Matej Ruttkay. In Študijné zvesti Archeologického ústavu SAV, 2015, č. 57, s. 111-140. ISSN 0560-2793. ITMS 26220120059 "Centrum výskumu najstarších dejín stredného Podunajska : Podpora sietí excelentnosti pracovísk výskumu a vývoja ako pilierov rozvoja regiónu a podpora nadregionálnej spolupráce".
- ADFB38 CHEBEN, Michal. Geofyzikálne merania na Slovensku. In Archeologické výskumy a nálezy na Slovensku v roku 2010, 2015, s. 112-114. ISSN 0231-925X. ITMS 26220120059 "Centrum výskumu najstarších dejín stredného Podunajska : Podpora sietí excelentnosti pracovísk výskumu a vývoja ako pilierov rozvoja regiónu a podpora nadregionálnej spolupráce", VEGA č. 2/0189/12 "Migrácia - akulturácia - integrácia - mobilita - obchod v dobe sťahovania národov a vo včasnom stredoveku na území Slovenska", Migrácia - akulturácia - integrácia - mobilita - obchod v dobe sťahovania národov a vo včasnom stredoveku na území Slovenska.

- ADFB39 JAKAB, Július. Zvyšky kostry mladého muža z hrobky Poprade-Matejovciach. In Archeologické výskumy a nálezy na Slovensku v roku 2010, 2015, s. 118. ISSN 0231-925X. VEGA č. 2/0121/15 "Mocenské štruktúry včasnej doby dejinnej a včasného stredoveku v archeologických prameňoch".
- ADFB40 JAKAB, Július. Dve kostry zo staršej doby rímskej v Zohore. In Archeologické výskumy a nálezy na Slovensku v roku 2010, 2015, s. 119-120. ISSN 0231-925X. VEGA č. 2/0121/15 "Mocenské štruktúry včasnej doby dejinnej a včasného stredoveku v archeologických prameňoch".
- ADFB41 KAMINSKÁ, Ľubomíra - KOTOROVÁ-JENČOVÁ, Mária. Epipaleolitická a eneolitická kamenná industria z Bystrého. In Archeologické výskumy a nálezy na Slovensku v roku 2010, 2015, s. 122-124. ISSN 0231-925X. 2/0006/14 "Vývoj osídlenia južnej časti Košickej kotliny v dobách kamenných (mladý paleolit - stredný neolit)".
- ADFB42 KUZMA, Ivan - BARTÍK, Martin. Letecká prospekcia na Slovensku v roku 2010. In Archeologické výskumy a nálezy na Slovensku v roku 2010, 2015, s. 140-143. ISSN 0231-925X. Culture 2000 - 2010-1486/001-001 "Archeologické miesta v Európe /Archaeolandscapes Europe".
- ADFB43 KUZMA, Ivan - BARTÍK, Martin. Turecké opevnenie v Štúrove. In Archeologické výskumy a nálezy na Slovensku v roku 2010, 2015, s. 146-147. ISSN 0231-925X. Culture 2000 - 2010-1486/001-001 "Archeologické miesta v Európe /Archaeolandscapes Europe".
- ADFB44 MALČEK, Róbert - BELJAK, Ján. Výsledky záchranného výskumu na Kozačkovej ulici vo Zvolene. In Archeologické výskumy a nálezy na Slovensku v roku 2010, 2015, s. 155-156. ISSN 0231-925X. ITMS 26220120059 "Centrum výskumu najstarších dejín stredného Podunajska : Podpora sietí excelentnosti pracovísk výskumu a vývoja ako pilierov rozvoja regiónu a podpora nadregionálnej spolupráce".
- ADFB45 MALČEK, Róbert - TITTONOVÁ, Viktória. Výsledky povrchového prieskumu vo Fiľakove. In Archeologické výskumy a nálezy na Slovensku v roku 2010, 2015, s. 156. ISSN 0231-925X. ITMS 26220120059 "Centrum výskumu najstarších dejín stredného Podunajska : Podpora sietí excelentnosti pracovísk výskumu a vývoja ako pilierov rozvoja regiónu a podpora nadregionálnej spolupráce".
- ADFB46 MALČEK, Róbert - ZACHAR, Tomáš. Zisťovací výskum vo Zvolene-Podborovej. In Archeologické výskumy a nálezy na Slovensku v roku 2010, 2015, s. 156-157. ISSN 0231-925X. VEGA 2/0063/13 "Edícia archeologických prameňov z obdobia neolitu a eneolitu Slovenska".
- ADFB47 MARKOVÁ, Klára - BAČA, Róbert. Sekerka zo Smolinského. In Archeologické výskumy a nálezy na Slovensku v roku 2010, 2015, s. 160. ISSN 0231-925X. VEGA č. 2/0111/14 "Fajansa, sklo-kryštálické a sklené materiály v praveku až včasnom stredoveku na Slovensku".
- ADFB48 MITÁŠ, Vladimír - FURMÁNEK, Václav. Tretia sezóna výskumu pohrebiska v Cinobani. In Archeologické výskumy a nálezy na Slovensku v roku 2010, 2015, s. 160-162. ISSN 0231-925X. APVV - 0736-11 "Prínos Slovenska pre hospodársky a spoločenský rozvoj európskeho metalika".
- ADFB49 MITÁŠ, Vladimír - OŽDÁNI, Ondrej. Nové nálezy z hradu Ozdín. In Archeologické výskumy a nálezy na Slovensku v roku 2010, 2015, s. 163-165. ISSN 0231-925X. APVV - 0736-11 "Prínos Slovenska pre hospodársky a spoločenský rozvoj európskeho metalika".
- ADFB50 MITÁŠ, Vladimír - POLÁKOVÁ, Zuzana. Hrot šípu z Malých Krštenian. In Archeologické výskumy a nálezy na Slovensku v roku 2010, 2015, s. 166. ISSN 0231-925X. VEGA č. 2/0189/12 "Migrácia - akulturácia - integrácia - mobilita - obchod v dobe sťahovania národov a vo včasnom stredoveku na území Slovenska".

- ADFB51 MOSNÝ, Peter - MALČEK, Róbert - ZACHAR, Tomáš. Polykultúrne osídlenie nivy rieky Hron vo Zvolenskej kotline. In Archeologické výskumy a nálezy na Slovensku v roku 2010, 2015, s. 169-170. ISSN 0231-925X. VEGA 2/0063/13 "Edícia archeologických prameňov z obdobia neolitu a eneolitu Slovenska".
- ADFB52 NEMERGUT, Adrián - ŽAÁR, Ondrej - BEZÁK, Jozef - BLÁŠKOVÁ, Ľubica. Prieskum v Žabokrekochoch nad Nitrou. In Archeologické výskumy a nálezy na Slovensku v roku 2010, 2015, s. 177-178. ISSN 0231-925X. 2/0181/14 "Technológia a ekonómia suroviny v kontexte paleolitu stredného Podunajska".
- ADFB53 PIETA, Karol - JAKUBČINOVA, Miriam - ROBAK, Zbigniew - VANGĽOVÁ, Terézia. Výskum včasnostredovekej aglomerácie Bojná. In Archeologické výskumy a nálezy na Slovensku v roku 2010, 2015, s. 182-184. ISSN 0231-925X. APVV-0553-10 "Včasnostredoveké mocenské centrá v strednom Podunajsku".
- ADFB54 POLÁKOVÁ, Zuzana - BEDNÁR, Peter. Archeologický výskum v exteriéri kostola Reformovanej kresťanskej cirkvi v Plešivci. In Archeologické výskumy a nálezy na Slovensku v roku 2010, 2015, s. 187-190. ISSN 0231-925X. VEGA č. 2/0189/12 "Migrácia - akulturácia - integrácia - mobilita - obchod v dobe sťahovania národov a vo včasnom stredoveku na území Slovenska".
- ADFB55 RUSNÁK, Rastislav. Archeologické výskumy AÚ SAV v historickom jadre Košíc. In Archeologické výskumy a nálezy na Slovensku v roku 2010, 2015, s. 197-198. ISSN 0231-925X. VEGA č. 2/0047/12 "Diverzifikácia osídlenia Šarišského podolia a Košickej kotliny v období praveku až včasného novoveku".
- ADFB56 RUTTKAY, Matej - BALIOVÁ, Henrieta - NEMERGUT, Adrián - VOJTEČEK, Marek - ZAJACOVÁ, Barbara. Výskumy na stavbe diaľnice D1 Hričovské Podhradie – Dubná Skala. In Archeologické výskumy a nálezy na Slovensku v roku 2010, 2015, s. 201-203. ISSN 0231-925X. ITMS 26220120059 "Centrum výskumu najstarších dejín stredného Podunajska : Podpora sietí excelentnosti pracovísk výskumu a vývoja ako pilierov rozvoja regiónu a podpora nadregionálnej spolupráce", Migrácia - akulturácia - integrácia - mobilita - obchod v dobe sťahovania národov a vo včasnom stredoveku na území Slovenska.
- ADFB57 RUTTKAY, Matej - BEDNÁR, Peter - BALIOVÁ, Henrieta - JAKUBČINOVA, Miriam - POLÁKOVÁ, Zuzana - SOJÁK, Marián - VANGĽOVÁ, Terézia - VOJTEČEK, Marek. Výskumy na stavbe diaľnice D1 Dubná Skala – Turany a Turany – Hubová. In Archeologické výskumy a nálezy na Slovensku v roku 2010, 2015, s. 205-207. ISSN 0231-925X. ITMS 26220120059 "Centrum výskumu najstarších dejín stredného Podunajska : Podpora sietí excelentnosti pracovísk výskumu a vývoja ako pilierov rozvoja regiónu a podpora nadregionálnej spolupráce", VEGA č. 2/0189/12 "Migrácia - akulturácia - integrácia - mobilita - obchod v dobe sťahovania národov a vo včasnom stredoveku na území Slovenska".
- ADFB58 RUTTKAY, Matej - BISTÁKOVÁ, Alena - DAŇOVÁ, Klaudia - GABUĽOVÁ, Monika - CHEBEN, Michal - MALČEK, Róbert. Záchranné archeologické výskumy na trase výstavby rýchlostnej cesty R1 v úseku Nitra-Selenec – Beladice. In Archeologické výskumy a nálezy na Slovensku v roku 2010, 2015, s. 211-215. ISSN 0231-925X. VEGA č. 2/0189/12 "Migrácia - akulturácia - integrácia - mobilita - obchod v dobe sťahovania národov a vo včasnom stredoveku na území Slovenska".
- ADFB59 RUTTKAY, Matej - BIELICH, Mário - DAŇOVÁ, Klaudia. Záchranné archeologické výskumy na trase výstavby rýchlostnej cesty R1 v úseku Nitra-západ – Selenec. In Archeologické výskumy a nálezy na Slovensku v roku 2010, 2015, s. 208-210. ISSN 0231-925X. ITMS 26220120059 "Centrum výskumu najstarších dejín stredného Podunajska : Podpora sietí excelentnosti pracovísk výskumu a vývoja ako pilierov rozvoja regiónu a podpora nadregionálnej spolupráce", VEGA č. 2/0189/12 "Migrácia - akulturácia - integrácia - mobilita - obchod v dobe sťahovania národov a vo včasnom stredoveku na území Slovenska".

- ADFB60 RUTTKAY, Matej - CHEBENOVÁ, Petra. Výskum západného krídla kaštieľa v Oponiciach. In Archeologické výskumy a nálezy na Slovensku v roku 2010, 2015, s. 199-200. ISSN 0231-925X. VEGA č. 2/0189/12 "Migrácia - akulturácia - integrácia - mobilita - obchod v dobe sťahovania národov a vo včasnom stredoveku na území Slovenska".
- ADFB61 RUTTKAY, Matej - CHEBEN, Michal - NEMERGUT, Adrián - VOJTEČEK, Marek. Záchranné archeologické výskumy na trase výstavby rýchlostnej cesty R1 v úseku Beladice-Tekovské Nemce. In Archeologické výskumy a nálezy na Slovensku v roku 2010, 2015, s. 217-218. ISSN 0231-925X. ITMS 26220120059 "Centrum výskumu najstarších dejín stredného Podunajska : Podpora sietí excelentnosti pracovísk výskumu a vývoja ako pilierov rozvoja regiónu a podpora nadregionálnej spolupráce".
- ADFB62 SAMUEL, Marián. Záchranný výskum pri Kostole Všetkých svätých vo Výčapoch-Opatovciach. In Archeologické výskumy a nálezy na Slovensku v roku 2010, 2015, s. 222-225. ISSN 0231-925X. VEGA č. 2/0170/15 "Nové nálezy numizmatických pamiatok vo vzťahu k archeologickým a historickým prameňom".
- ADFB63 SAMUEL, Marián. Krátky záchranný výskum na ulici Na vřšku v Nitre. In Archeologické výskumy a nálezy na Slovensku v roku 2010, 2015, s. 219-221. ISSN 0231-925X. VEGA č. 2/0170/15 "Nové nálezy numizmatických pamiatok vo vzťahu k archeologickým a historickým prameňom".
- ADFB64 SOJÁK, Marián. Príspevok k novým pravekým nálezom zo Spiša. Recenzenti Ivan Cheben, Klaudia Daňová. In Študijné zvesti Archeologického ústavu SAV, 2015, č. 57, s. 141-166. ISSN 0560-2793. ITMS 26220120059 "Centrum výskumu najstarších dejín stredného Podunajska : Podpora sietí excelentnosti pracovísk výskumu a vývoja ako pilierov rozvoja regiónu a podpora nadregionálnej spolupráce".
- ADFB65 SOJÁK, Marián. Jaskynné nálezy zo Španieho Poľa a Švošova. In Archeologické výskumy a nálezy na Slovensku v roku 2010, 2015, s. 226-229. ISSN 0231-925X. VEGA č. 2/0147/13 "Brúsená industria neolitu a eneolitu Slovenska v kontexte surovinových zdrojov strednej Európy".
- ADFB66 SOJÁK, Marián - FECKO, Peter. Výskum na diaľnici D1 v Spišskom Hrhove. In Archeologické výskumy a nálezy na Slovensku v roku 2010, 2015, s. 234-236. ISSN 0231-925X. ITMS 26220120059 "Centrum výskumu najstarších dejín stredného Podunajska : Podpora sietí excelentnosti pracovísk výskumu a vývoja ako pilierov rozvoja regiónu a podpora nadregionálnej spolupráce".
- ADFB67 SOJÁK, Marián - FECKO, Peter. Drobné investičné akcie na Spiši. In Archeologické výskumy a nálezy na Slovensku v roku 2010, 2015, s. 231-233. ISSN 0231-925X. ITMS 26220120059 "Centrum výskumu najstarších dejín stredného Podunajska : Podpora sietí excelentnosti pracovísk výskumu a vývoja ako pilierov rozvoja regiónu a podpora nadregionálnej spolupráce".
- ADFB68 SOJÁK, Marián. Renesančná vidlička zo Spišskej Teplice. In Archeologické výskumy a nálezy na Slovensku v roku 2010, 2015, s. 230. ISSN 0231-925X. ITMS 26220120059 "Centrum výskumu najstarších dejín stredného Podunajska : Podpora sietí excelentnosti pracovísk výskumu a vývoja ako pilierov rozvoja regiónu a podpora nadregionálnej spolupráce".
- ADFB69 SOJÁK, Marián. Novšie doklady falšovania mincí na rozhraní stredoveku a novoveku. In Numizmatika, 2014, 24, supplementum, s. 43-51. ISSN 80-901414-0-4.
- ADFB70 TÓTH, Peter. Záchranný výskum v Hronovciach. In Archeologické výskumy a nálezy na Slovensku v roku 2010, 2015, s. 243-244. ISSN 0231-925X. VEGA č. 2/0036/13 "Opevnené sídliská zo staršej doby bronzovej na Slovensku - centrá produkcie, distribúcie, výmeny, kultu a sídla spoločenskej elity?".

- ADFB71 VARSIK, Vladimír. Život v rímskom štýle : Germánske panské sídlo v Cíferi-Páci. In Historická revue : časopis o dejinách spoločnosti (do r. 2012), vedecko-populárny časopis o dejinách (od r.2012), 2015, roč. 26, č. 6, s. 48-53. ISSN 1335-6550.
- ADFB72 VOJTEČEK, Marek. Stredoveké dedinské sídlisko v Bitarovej. Milan Hanuliak, Adrián Nemerguth (recenzenti). In Študijné zvesti Archeologického ústavu SAV, 2015, č. 58, s. 169-186. ISSN 0560-2793. VEGA č. 2/0189/12 "Migrácia - akulturácia - integrácia - mobilita - obchod v dobe sťahovania národov a vo včasnom stredoveku na území Slovenska", ITMS 26220120059 "Centrum výskumu najstarších dejín stredného Podunajska : Podpora sietí excelentnosti pracovísk výskumu a vývoja ako pilierov rozvoja regiónu a podpora nadregionálnej spolupráce".
- ADFB73 ŽAÁR, Ondrej. Topografia paleolitických a mezolitických lokalít na Slovensku. Recenzenti Adrián Nemerguth, Ľubomíra Kaminská. In Študijné zvesti Archeologického ústavu SAV, 2015, č. 57, s. 167-184. ISSN 0560-2793. ITMS 26220120059 "Centrum výskumu najstarších dejín stredného Podunajska : Podpora sietí excelentnosti pracovísk výskumu a vývoja ako pilierov rozvoja regiónu a podpora nadregionálnej spolupráce".
- ADFB74 ŽAÁR, Ondrej - BLÁŠKOVÁ, Ľubica - VLAČIKY, Martin - BIELICH, Mário. Povrchový prieskum na strednom a dolnom Považí. In Archeologické výskumy a nálezy na Slovensku v roku 2010, 2015, s. 246-251. ISSN 0231-925X. 2/0181/14 "Technológia a ekonómia suroviny v kontexte paleolitu stredného Podunajska".

ADMB Vedecké práce v zahraničných neimpaktovaných časopisoch registrovaných v databázach Web of Science Core Collection alebo SCOPUS

- ADMB01 BIELICH, Mário - ELGYÜTT, Jozef. Archeologický výskum hradu Gýmeš v rokoch 2013-2014. In Archaeologia historica, 2015, roč. 40, číslo 2, s. 571-585. ISSN 0231-5823. VEGA č. 2/0189/12 "Migrácia - akulturácia - integrácia - mobilita - obchod v dobe sťahovania národov a vo včasnom stredoveku na území Slovenska". Dostupné na internete: <http://digilib.phil.muni.cz/xmlui/bitstream/handle/11222.digilib/134199/2_ArchaeologiaHistorica_40-2015-2_14.pdf?sequence=1>.
- ADMB02 BIELICH, Mário. Archeologický výskum Lietavského hradu v rokoch 2012–2013 : piata a šiesta výskumná sezóna. In Archaeologia historica, 2015, roč. 40, číslo 1, s. 115-129. ISSN 0231-5823. VEGA č. 2/0189/12 "Migrácia - akulturácia - integrácia - mobilita - obchod v dobe sťahovania národov a vo včasnom stredoveku na území Slovenska". Dostupné na internete: <<hdl.handle.net/11222.digilib/133828>>.
- ADMB03 KAMINSKÁ, Ľubomíra. Szeletian Finds from Trenčianske Teplice, Slovakia. In Anthropologie, 2015, vol. LVIII, č. 1-2, p. 203-213. ISSN 0323 1119. VEGA 2/0006/14 "Vývoj osídlenia južnej časti Košickej kotliny v dobách kamenných (mladý paleolit - stredný neolit)".
- ADMB04 PAŽINOVÁ, Noémi - BELJAK, Ján - ŠIMKOVIC, Michal. Výskum hradu Dobrá Niva v rokoch 2013 a 2014. In Archaeologia historica, 2015, roč. 40, číslo 2, s. 583-595. ISSN 0231-5823. Dostupné na internete: <<http://hdl.handle.net/11222.digilib/134198>>.
- ADMB05 VLKOLINSKÁ, Ivona - TIRPÁKOVÁ, Anna - STEHLÍKOVÁ, Beáta - ZÁHUMENSKÁ, Lucia. Demonstration of a new fuzzy-sets method for classification of vessels on a sample from the Nitra-Lupka site. Recenzenti M. Dekówna, M. Trzeciecki. In Archeologia Polski, 2015, vol. 60, p. 71-92. ISSN 0003-8180.

***AEC Vedecké práce v zahraničných recenzovaných vedeckých zborníkoch (aj**

konferenčných), monografiách

- AEC01 ČAMBAL, Radoslav - BAZOVSKÝ, Igor - BUDAJ, Marek - KOVÁR, Branislav. Boische Besiedlung im Oppidum von Bratislava und in seinem Hinterland. In Boier zwischen Realität und Fiktion : Akten des internationalen Kolloquiums in Český Krumlov vom 14.-16.11.2013. Maciej Karwowski, Vladimír Salač, Susanne Sievers. - Bonn : Habelt, 2015, s. 225-242. ISBN 978-3-7749-4001-7. VEGA č. 2/0189/12 "Migrácia - akulturácia - integrácia - mobilita - obchod v dobe sťahovania národov a vo včasnom stredoveku na území Slovenska", VEGA č. 2/0156/14 "Stredoveké pochovávanie na Nitriansku".
- AEC02 HANULIAK, Milan - PIETA, Karol. Odras christianizácie v hnutelných prameňoch z 9. stor. vo východných častiach Veľkej Moravy. In Cyrilometodějská misie a Evropa - 1150 let od příchodu soluňských bratří na Velkou Moravu. Pavel Kouřil. - Brno : Archeologický ústav AV ČR, 2014, s. 134-147. ISBN 978-80-86023-50-2.
- AEC03 RUTTKAY, Alexander T. Počiatky kresťanstva a včasnostredoveké sakrálné architektúry na území Slovenska - nové objavy a súvislosti. In Cyrilometodějská misie a Evropa - 1150 let od příchodu soluňských bratří na Velkou Moravu. Pavel Kouřil. - Brno : Archeologický ústav AV ČR, 2014, s. 118-133. ISBN 978-80-86023-50-2.

AECA Vedecké práce v zahraničných recenzovaných zborníkoch a kratšie kapitoly / state v zahraničných vedeckých monografiách alebo vysokoškolských učebniciach

- AECA01 BEDNÁR, Peter - RUTTKAY, Matej. Nitra. In Great Moravia and the beginnings of Christianity. - Brno : Archeologický ústav AV ČR, 2014, s. 243-248. ISBN 978-80-86023-54-0. VEGA č. 2/0189/12 "Migrácia - akulturácia - integrácia - mobilita - obchod v dobe sťahovania národov a vo včasnom stredoveku na území Slovenska", VEGA č. 2/0156/14 "Stredoveké pochovávanie na Nitriansku".
- AECA02 BEDNÁR, Peter - RUTTKAY, Matej. Nitra : Slovensko. In Velká Morava a počátky křesťanství. - Brno : Archeologický ústav Akademie věd ČR, 2014, s. 229-234. ISBN 978-80-86023-53-3. VEGA č. 2/0189/12 "Migrácia - akulturácia - integrácia - mobilita - obchod v dobe sťahovania národov a vo včasnom stredoveku na území Slovenska".
- AECA03 BISTÁKOVÁ, Alena - NEVIZÁNSKY, Gabriel. Settlements of the Baden culture in Bajč-Vlkanovo, SW Slovakia. In The Baden Culture around the Western Carpathians. - Kraków : Krakowski Zespół do Badania Autostrad, 2015, s. 427-444. ISBN 978-83-935207-3-2. VEGA 2/0063/13 "Edícia archeologických prameňov z obdobia neolitu a eneolitu Slovenska".
- AECA04 HAJNALOVÁ, Mária - ELSCHKEK, Kristian. Ein dendrodatierter Brunnenfund des 8. Jhs. aus Malacky (Westslowake): Archäobotanische und Archäologische Untersuchungen. In Mensch und Umwelt - Ökoarchäologische Probleme in der Frühgeschichte : Materialien des 17. Internationalen Symposiums "Grundprobleme der frühgeschichtlichen Entwicklung im mittleren Donauraum" Wien, 29. 11.-3. 12.2004. - Wien : Österreichische Akademie der Wissenschaften, 2015, s. 153-172. ISBN 978-3-7001-7670-1.
- AECA05 HAJNALOVÁ, Mária - VARSÍK, Vladimír. Archäologische und botanische Untersuchungen in der kaiserzeitlichen Siedlung von Veľký Meder (SW-Slowakei). In Mensch und Umwelt - Ökoarchäologische Probleme in der Frühgeschichte : Materialien des 17. Internationalen Symposiums "Grundprobleme der frühgeschichtlichen Entwicklung im mittleren Donauraum" Wien, 29. 11.-3. 12.2004. - Wien : Österreichische Akademie der Wissenschaften, 2015, s. 109-136. ISBN 978-3-7001-7670-1.

- AECA06 HANULIAK, Milan. Burial rite at the territory of the Great Moravia. In Great Moravia and the beginnings of Christianity. - Brno : Archeologický ústav AV ČR, 2014, s. 98-104. ISBN 978-80-86023-54-0. VEGA 2/0044/14 "Materiálna kultúra a jej prínos k rekonštrukcii pozemského života a pohrebných zvykov v stredovekej societe".
- AECA07 HANULIAK, Milan. Pohrebný rítus na Veľkej Morave. In Velká Morava a počátky křesťanství. - Brno : Archeologický ústav Akademie věd ČR, 2014, s. 92-97. ISBN 978-80-86023-53-3.
- AECA08 HORVÁTHOVÁ, Eva. The current state of research on the Baden culture at Slovakian areas in the northern basin of the Tisza river. In The Baden Culture around the Western Carpathians. - Kraków : Krakowski Zespół do Badan Autostrad, 2015, s. 151-174. ISBN 978-83-935207-3-2. VEGA č. 2/0047/12 "Diverzifikácia osídlenia Šarišského podolia a Košickej kotliny v období praveku až včasného novoveku", VEGA 2/0063/13 "Edícia archeologických prameňov z obdobia neolitu a eneolitu Slovenska".
- AECA09 HORVÁTHOVÁ, Eva. New data to the cognition of the Baden culture settlement in Prešov (north-eastern Slovakia, Šariš). In The Baden Culture around the Western Carpathians. - Kraków : Krakowski Zespół do Badan Autostrad, 2015, s. 381-394. ISBN 978-83-935207-3-2. VEGA č. 2/0047/12 "Diverzifikácia osídlenia Šarišského podolia a Košickej kotliny v období praveku až včasného novoveku".
- AECA10 CHEBEN, Ivan - CHEBEN, Michal. Zdroje silicitovej suroviny na Slovensku a stav ich poznania. Recenzenti Miroslav Dobeš, Pavlína Kalábková. In Neolitizace aneb setkání generací. - Praha : Univerzita Karlova Filozofická fakulta, 2014, s. 107-122. ISBN 978-80-7308-538-4. VEGA č. 2/0147/13 "Brúsená industria neolitu a eneolitu Slovenska v kontexte surovinových zdrojov strednej Európy".
- AECA11 CHEBEN, Michal. Collection of chipped industry of the baden clay pit from Veľké Vozokany, SW Slovakia. In The Baden Culture around the Western Carpathians. - Kraków : Krakowski Zespół do Badan Autostrad, 2015, s. 413-426. ISBN 978-83-935207-3-2. ITMS 26220120059 "Centrum výskumu najstarších dejín stredného Podunajska : Podpora sietí excelentnosti pracovísk výskumu a vývoja ako pilierov rozvoja regiónu a podpora nadregionálnej spolupráce".
- AECA12 KAMINSKÁ, Ľubomíra - NEMERGUT, Adrián - ŽAÁR, Ondrej. New Gravettian Site from Ratnovce (Slovak Republic). In Forgotten Times and Spaces : New perspectives in paleoanthropological, paleoetnological and archeological studies. - Brno : Institute of Archeology of the Czech Academy of Sciences : Masaryk University, 2015, s. 155-160. ISBN 978-80-7524-000-2.
- AECA13 LAU, N. - PIETA, Karol. Das Grab von Poprad-Matejovce in der Slowakei - Anlage, Konstruktion und Ausstattung eines frühvölkerwanderungszeitlichen Kammergrabes. In Kammergräber im Barbaricum : Zu Einflüssen und Übergangsphänomenen von der vorrömischen Eisenzeit bis in die Völkerwanderungszeit. - Neumünster : Wachholtz Verlag, 2014, s. 343-364. ISBN 978-3-529-01879-4.
- AECA14 MALČEK, Róbert. Settlement of the Zvolen basin in the context of Late-Baden settling processes in the Western Carpathians and the surrounding areas. In The Baden Culture around the Western Carpathians. - Kraków : Krakowski Zespół do Badan Autostrad, 2015, s. 175-190. ISBN 978-83-935207-3-2. VEGA 2/0063/13 "Edícia archeologických prameňov z obdobia neolitu a eneolitu Slovenska".
- AECA15 MALČEK, Róbert. Settlement of the Zvolen Basin in the context of Late-Baden Settling processes around the Western Carpathians. In The Baden culture around the Western Carpathians : Via Archaeologica - Special Edition : Proceedings from Conference, Krakow, 07 to 09.11.2012. - Krakow : Instytut Archeologii i Etnologii Polskiej Akademii Nauk, 2014, s. 137-152. ISBN 978-83-935130-5-5. VEGA

- 2/0063/13 "Edícia archeologických prameňov z obdobia neolitu a eneolitu Slovenska".
- AECA16 NERUDA, Petr - KAMINSKÁ, Ľubomíra. Neanderthals at the Open-Air Site of Bojnice III : The Issue of „Missing“ Artifacts. In Settlement Dynamics of the Middle Paleolithic and Middle Stone Age : Vol. IV. Tübingen Publications in Prehistory. - Tübingen : Kerns Verlag, 2015, s. 205-226. ISBN 978-3-935751-22-3.
- AECA17 PAVÚK, Juraj. Vznik kultúry s lineárnou keramikou vo svetle chronológie neolitických kultúr na Balkáne. Recenzenti Miroslav Dobeš, Pavlína Kalábková. In Neolitizace aneb setkání generací. - Praha : Univerzita Karlova Filozofická fakulta, 2014, s. 175-218. ISBN 978-80-7308-538-4.
- AECA18 PAŽINOVÁ, Noémi - NIKLOVÁ, Michaela - BELJAK, Ján. Deserted castle - Lower castle in Zvolen in the context of the Baden culture settlement in Middle Gran region, Slovakia. In The Baden Culture around the Western Carpathians. - Kraków : Krakowski Zespół do Badan Autostrad, 2015, s. 395-412. ISBN 978-83-935207-3-2.
- AECA19 PIETA, Karol. Landwirtschaftliche Geräte der Laténezeit in der Slowakei. In Mensch und Umwelt - Ökoarchäologische Probleme in der Frühgeschichte : Materialien des 17. Internationalen Symposiums "Grundprobleme der frühgeschichtlichen Entwicklung im mittleren Donauraum" Wien, 29. 11.-3. 12.2004. - Wien : Österreichische Akademie der Wissenschaften, 2015, s. 67-86. ISBN 978-3-7001-7670-1.
- AECA20 PIETA, Karol. Bojná. In Great Moravia and the beginnings of Christianity. - Brno : Archeologický ústav AV ČR, 2014, s. 239-242. ISBN 978-80-86023-54-0. APVV-0553-10 "Včasnostredoveké mocenské centrá v strednom Podunajsku".
- AECA21 PIETA, Karol. Bojná : Slovensko. In Velká Morava a počátky křesťanství. - Brno : Archeologický ústav Akademie věd ČR, 2014, s. 225-228. ISBN 978-80-86023-53-3.
- AECA22 POLANSKÁ, M. - HROMADOVÁ, Bibiána. Réflexion autour des industries gravettiennes «post-pavloviennes» de Slovaquie occidentale et de Moravie (25.500/24.500 – 22.000 BP). In Forgotten Times and Spaces : New perspectives in paleoanthropological, paleoetnological and archeological studies. - Brno : Institute of Archeology of the Czech Academy of Sciences : Masaryk University, 2015, p. 132-154. ISBN 978-80-7524-000-2.
- AECA23 PROHÁSZKA, Péter. Aus der Forschungsgeschichte der Ruinen von Zalavár : Der Bericht des k. k. Ingenieur-Assistenten Wenzel Schäffer aus dem Jahr 1854. In Castellum, Civitas, Urbs : Zentren und Eliten in frühmittelalterlichen Ostmitteleuropa. - Budapest ; Leipzig ; Keszthely : [s. n.], 2015, s. 95-101. ISBN 978-3-89646-156-8.
- AECA24 PROHÁSZKA, Péter. Ferdinand Neugebauer 1847-ben kelt levele soproni római kori régiségekről. In Studia Epigraphica Pannonica VII. - Budapest : Történelmi ismeretterjesztő társulat egyesület, 2015, s. 92-101. ISBN 978-963-89727-8-1.
- AECA25 PROHÁSZKA, Péter. Adatok egy elveszett szentendrei mérföldköhöz. In Studia Epigraphica Pannonica VII. - Budapest : Történelmi ismeretterjesztő társulat egyesület, 2015, s. 88-91. ISBN 978-963-89727-8-1.
- AECA26 RUTTKAY, Alexander T.. Vojenstvo Veľkej Moravy. In Velká Morava a počátky křesťanství. - Brno : Archeologický ústav Akademie věd ČR, 2014, s. 70-78. ISBN 978-80-86023-53-3. VEGA č. 2/0195/14 "Vojenstvo a výzbroj na Veľkej Morave a v stredovekom Uhorsku".
- AECA27 RUTTKAY, Alexander T.. Pobedim : Slovensko. In Velká Morava a počátky křesťanství. - Brno : Archeologický ústav Akademie věd ČR, 2014, s. 242-243. ISBN 978-80-86023-53-3.
- AECA28 RUTTKAY, Alexander T.. Ducové - Kostolec, Slovakia. In Great Moravia and the beginnings of Christianity. - Brno : Archeologický ústav AV ČR, 2014, s. 249-252.

- ISBN 978-80-86023-54-0.
- AECA29 RUTTKAY, Alexander T. Nitrianska Blatnica, Slovakia. In Great Moravia and the beginnings of Christianity. - Brno : Archeologický ústav AV ČR, 2014, s. 253-256. ISBN 978-80-86023-54-0.
- AECA30 RUTTKAY, Alexander T. Pobedim, Slovakia. In Great Moravia and the beginnings of Christianity. - Brno : Archeologický ústav AV ČR, 2014, s. 257-258. ISBN 978-80-86023-54-0.
- AECA31 RUTTKAY, Alexander T. Ducové - Kostolec : Slovensko. In Velká Morava a počátky křesťanství. - Brno : Archeologický ústav Akademie věd ČR, 2014, s. 235-237. ISBN 978-80-86023-53-3.
- AECA32 RUTTKAY, Alexander T. Nitrianska Blatnica : Slovensko. In Velká Morava a počátky křesťanství. - Brno : Archeologický ústav Akademie věd ČR, 2014, s. 238-241. ISBN 978-80-86023-53-3.
- AECA33 RUTTKAY, Alexander T. Warfare in Great Moravia. In Great Moravia and the beginnings of Christianity. - Brno : Archeologický ústav AV ČR, 2014, s. 74-83. ISBN 978-80-86023-54-0.
- AECA34 SOJÁK, Marián. Eneolithic Settlement of Spiš caves (Northeast Slovakia). In The Baden Culture around the Western Carpathians. - Kraków : Krakowski Zespół do Badán Autostrad, 2015, s. 261-274. ISBN 978-83-935207-3-2. VEGA 2/0063/13 "Edícia archeologických prameňov z obdobia neolitu a eneolitu Slovenska", VEGA č. 2/0147/13 "Brúsená industria neolitu a eneolitu Slovenska v kontexte surovinových zdrojov strednej Európy".
- AECA35 STRUHÁR, Vítazoslav - SOJÁK, Marián - CHEBEN, Michal. The Baden culture hilltop settlements in Northern Slovakia and their "socio-symbolic" Importance. In The Baden Culture around the Western Carpathians. - Kraków : Krakowski Zespół do Badán Autostrad, 2015, s. 275-312. ISBN 978-83-935207-3-2.
- AECA36 ZÁBOJNÍK, Jozef. The Slavs and the Avar Khaganate. In Great Moravia and the beginnings of Christianity. - Brno : Archeologický ústav AV ČR, 2014, s. 35-41. ISBN 978-80-86023-54-0. VEGA č. 2/0050/12 "Od detailu k celku. Reflexia aktuálnych potrieb archeologického bádania vo včasnóm stredoveku".
- AECA37 ZÁBOJNÍK, Jozef. Slovania a avarský kaganát. Petr Charváth, Libor Jan (recenzenti). In Velká Morava a počátky křesťanství. - Brno : Archeologický ústav Akademie věd ČR, 2014, s. 33-39. ISBN 978-80-86023-53-3.

AEDA Vedecké práce v domácich recenzovaných zborníkoch, kratšie kapitoly / state v domácich monografiách alebo vysokoškolských učebniciach

- AEDA01 BÁTORA, Jozef - TÓTH, Peter - BAČA, Martin. Výskumy opevnených sídlisk zo staršej doby bronzovej vo východnej časti Podunajskej nížiny. In Keď bronz vystriedal meď : Zborník príspevkov z XXIII. Medzinárodného sympózia „Staršia doba bronzová v Čechách, na Morave a na Slovensku“, Levice 8. – 11. októbra 2013. - Bratislava ; Nitra : Katedra archeológie FiF Univerzity Komenského : Archeologický ústav SAV, 2015, s. 139-155. ISBN 978-80-89315-93-2. VEGA č. 2/0036/13 "Opevnené sídliská zo staršej doby bronzovej na Slovensku - centrá produkcie, distribúcie, výmeny, kultu a sídla spoločenskej elity?".
- AEDA02 BÁTORA, Jozef - TÓTH, Peter - RASSMANN, Knut. Centrálné sídlisko zo staršej doby bronzovej vo Vrábl'och. In Keď bronz vystriedal meď : Zborník príspevkov z XXIII. Medzinárodného sympózia „Staršia doba bronzová v Čechách, na Morave a na Slovensku“, Levice 8. – 11. októbra 2013. - Bratislava ; Nitra : Katedra archeológie FiF Univerzity Komenského : Archeologický ústav SAV, 2015, s. 123-138. ISBN 978-80-89315-93-2. VEGA č. 2/0036/13 "Opevnené sídliská zo staršej doby bronzovej na Slovensku - centrá produkcie, distribúcie, výmeny, kultu a sídla

- spoločenskej elity?".
- AEDA03 BÁTORA, Jozef - LITVIAKOVÁ, Zuzana - VLADÁR, Jozef. Analýza vybraných hrobových celkov z pohrebiska nitrianskej kultúry Nitra - Čermáň. In Keď bronz vystriedal meď : Zborník príspevkov z XXIII. Medzinárodného sympózia „Staršia doba bronzová v Čechách, na Morave a na Slovensku“, Levice 8. – 11. októbra 2013. - Bratislava ; Nitra : Katedra archeológie FiF Univerzity Komenského : Archeologický ústav SAV, 2015, s. 273-284. ISBN 978-80-89315-93-2. VEGA č. 2/0036/13 "Opevnené sídliská zo staršej doby bronzovej na Slovensku - centrá produkcie, distribúcie, výmeny, kultu a sídla spoločenskej elity?".
- AEDA04 BIELICH, Mário. Nové nálezy zo staršej doby bronzovej zo Šaroviec. In Keď bronz vystriedal meď : Zborník príspevkov z XXIII. Medzinárodného sympózia „Staršia doba bronzová v Čechách, na Morave a na Slovensku“, Levice 8. – 11. októbra 2013. - Bratislava ; Nitra : Katedra archeológie FiF Univerzity Komenského : Archeologický ústav SAV, 2015, s. 187-200. ISBN 978-80-89315-93-2.
- AEDA05 BIELICH, Mário. Polykultúrne nálezisko Topoľčany Hrad III. In WIEDERMANN, Egon. Topoľčany Hrad : Protourbárne sídlo. - Nitra ; Topoľčany : Archeologický ústav SAV : Filozofická fakulta Univerzity Konštantína Filozofa : Mesto Topoľčany, 2015, s. 67-78. ISBN 978-80-89315-89-5. VEGA č. 2/0189/12 "Migrácia - akulturácia - integrácia - mobilita - obchod v dobe sťahovania národov a vo včasnom stredoveku na území Slovenska".
- AEDA06 BŘEZINOVÁ, Gertrúda - CHEBEN, Michal - RUTTKAY, Matej - VOJTEČEK, Marek. Dve sídliská z doby laténskej v hornom Požitaví. In Zborník Slovenského národného múzea : Zborník na pamiatku Jozefa Paulíka. Archeológia Supplementum 9.Štúdie. - Bratislava : Slovenské národné múzeum - Archeologické múzeum, 2015, s. 255-274. ISBN 978-80-80-8060-350-2. VEGA 2/0117/12 "Medzi starovekom a stredovekom. Etnicko-kultúrne vzťahy v strednom Podunajsku od konca keltského osídlenia po začiatok stredoveku", VEGA č. 2/0189/12 "Migrácia - akulturácia - integrácia - mobilita - obchod v dobe sťahovania národov a vo včasnom stredoveku na území Slovenska", Vega č. 1/0045/14 "Život v pohraničí. Sídliskové štruktúry v predpolí a zázemí panónskeho limitu od mladšej doby laténskej po záver antiky".
- AEDA07 BŘEZINOVÁ, Gertrúda. Doklady metalurgie z laténskej osady Topoľčany Hrad II. In WIEDERMANN, Egon. Topoľčany Hrad : Protourbárne sídlo. - Nitra ; Topoľčany : Archeologický ústav SAV : Filozofická fakulta Univerzity Konštantína Filozofa : Mesto Topoľčany, 2015, s. 93-95. ISBN 978-80-89315-89-5. Vega č. 1/0045/14 "Život v pohraničí. Sídliskové štruktúry v predpolí a zázemí panónskeho limitu od mladšej doby laténskej po záver antiky".
- AEDA08 BŘEZINOVÁ, Gertrúda - WIEDERMANN, Egon. Protourbárne sídlo Topoľčany Hrad v dobe keltskej expanzie. In WIEDERMANN, Egon. Topoľčany Hrad : Protourbárne sídlo. - Nitra ; Topoľčany : Archeologický ústav SAV : Filozofická fakulta Univerzity Konštantína Filozofa : Mesto Topoľčany, 2015, s. 117-121. ISBN 978-80-89315-89-5. Vega č. 1/0045/14 "Život v pohraničí. Sídliskové štruktúry v predpolí a zázemí panónskeho limitu od mladšej doby laténskej po záver antiky".
- AEDA09 FUSEK, Gabriel. Hradisko Veľký vrch v Divinke. In Hradiská – svedkovia dávnych čias : Zborník odborných príspevkov o hradiskách a ich obyvateľoch. - Dolná Mariková : Občianske združenie Hradiská – Slovensko, 2015, s. 149-164. ISBN 978-80-972186-0-7. VEGA č. 2/0050/12 "Od detailu k celku. Reflexia aktuálnych potrieb archeologického bádania vo včasnom stredoveku".
- AEDA10 GREGOR, Miloš - KOVÁČ, Milan - KOVÁR, Branislav. Volcanic Ash in Ancient Maya Ceramics. Mineralogical and Petrographical Characterization of Maya Ceramics from Uaxactún, Guatemala. In Archaeology on Three Continents 2006 – 2011. - Bratislava : SAHI, 2015, s. 157-169. ISBN 978-80-89704-01-9. VEGA č. 2/0189/12 "Migrácia - akulturácia - integrácia - mobilita - obchod v dobe sťahovania

- národov a vo včasnóm stredoveku na území Slovenska", VEGA č. 2/0156/14 "Stredoveké pochovávanie na Nitriansku".
- AEDA11 HANULIAK, Milan. Opevnené sídlisko v Mužle-Čenkove. In Hradiská – svedkovia dávnych čias : Zborník odborných príspevkov o hradiskách a ich obyvateľoch. - Dolná Mariková : Občianske združenie Hradiská – Slovensko, 2015, s. 165-175. ISBN 978-80-972186-0-7. VEGA 2/0044/14 "Materiálna kultúra a jej prínos k rekonštrukcii pozemského života a pohrebných zvykov v stredovekej societe".
- AEDA12 HUNKA, Ján. Denár Bela III - výnimočný nálež mince z výskumu v Topoľčanoch Hrad. In WIEDERMANN, Egon. Topoľčany Hrad : Protourbárne sídlo. - Nitra ; Topoľčany : Archeologický ústav SAV : Filozofická fakulta Univerzity Konštantína Filozofa : Mesto Topoľčany, 2015, s. 91-93. ISBN 978-80-89315-89-5. Vega č. 1/0045/14 "Život v pohraničí. Sídliskové štruktúry v predpolí a zázemí panónskeho limitu od mladšej doby laténskej po záver antiky", VEGA č. 2/0189/12 "Migrácia - akulturácia - integrácia - mobilita - obchod v dobe sťahovania národov a vo včasnóm stredoveku na území Slovenska".
- AEDA13 CHEBEN, Michal. Geofyzikálne meranie na žiarovom pohrebisku v Ždani. In MIROŠŠAYOVÁ, Elena. Pohrebisko v Ždani v kontexte vývoja severného Potisia v dobe halštatskej. - Nitra ; Bratislava : Archeologický ústav SAV : VEDA, 2015, s. 159-161. ISBN 978-80-89315-62-8.
- AEDA14 KOVÁČOVÁ, Lucia - KOVÁR, Branislav - MILO, Peter. Hradisko Pružina-Mesciská a jeho okolie. In Hradiská – svedkovia dávnych čias : Zborník odborných príspevkov o hradiskách a ich obyvateľoch. - Dolná Mariková : Občianske združenie Hradiská – Slovensko, 2015, s. 177-188. ISBN 978-80-972186-0-7. VEGA č. 2/0189/12 "Migrácia - akulturácia - integrácia - mobilita - obchod v dobe sťahovania národov a vo včasnóm stredoveku na území Slovenska", VEGA č. 2/0156/14 "Stredoveké pochovávanie na Nitriansku".
- AEDA15 KOVÁR, Branislav - ČAMBAL, Radoslav - HANUŠ, Martin - JELÍNEK, Pavol. Keltské osídlenie v podhradí - Vydrici. In Bratislavský hrad : dejiny, výskum a obnova. - Bratislava : Mestský ústav ochrany pamiatok v Bratislave : Slovenské národné múzeum - Historické múzeum, 2014, s. 97-106. ISBN 9788097192372. VEGA č. 2/0189/12 "Migrácia - akulturácia - integrácia - mobilita - obchod v dobe sťahovania národov a vo včasnóm stredoveku na území Slovenska", VEGA č. 2/0156/14 "Stredoveké pochovávanie na Nitriansku".
- AEDA16 MIHÁLYIOVÁ, Jana. Výsledky archeobotanických analýz z výskumu žiarového pohrebiska v Ždani. In MIROŠŠAYOVÁ, Elena. Pohrebisko v Ždani v kontexte vývoja severného Potisia v dobe halštatskej. - Nitra ; Bratislava : Archeologický ústav SAV : VEDA, 2015, s. 162-165. ISBN 978-80-89315-62-8.
- AEDA17 MIHÁLYIOVÁ, Jana. Analýza archeobotanických nálezov z proturbánneho sídla Topoľčany Hrad II. In WIEDERMANN, Egon. Topoľčany Hrad : Protourbárne sídlo. - Nitra ; Topoľčany : Archeologický ústav SAV : Filozofická fakulta Univerzity Konštantína Filozofa : Mesto Topoľčany, 2015, s. 67-78. ISBN 978-80-89315-89-5. Vega č. 1/0045/14 "Život v pohraničí. Sídliskové štruktúry v predpolí a zázemí panónskeho limitu od mladšej doby laténskej po záver antiky".
- AEDA18 MITÁŠ, Vladimír - POLÁKOVÁ, Zuzana. Keramické fajky z archeologických nálezísk Gemera-Malohontu a Novohradu. In Gemer-Malohont : Zborník Gemersko-malohontského múzea. ročník 11. - Rimavská Sobota : Gemersko-malohontské múzeum, 2015, s. 56-77. ISBN 978-80-85134-43-8. VEGA č. 2/0098/12 "Civilizácia popolnicových polí na Slovensku", VEGA č. 2/0156/14 "Stredoveké pochovávanie na Nitriansku".
- AEDA19 MITÁŠ, Vladimír - MARKOVÁ, Dana. Pohanský hrad v Kotmanovej v kontexte súvekých hradísk kultúrneho komplexu juhovýchodných popolnicových polí s rovnakým a podobným toponymom. In Zborník Slovenského národného múzea :

- Zborník na pamiatku Jozefa Paulíka. Archeológia Supplementum 9.Štúdie. - Bratislava : Slovenské národné múzeum - Archeologické múzeum, 2015, s. 123-138. ISBN 978-80-80-8060-350-2. APVV - 0736-11 "Prínos Slovenska pre hospodársky a spoločenský rozvoj európskeho metalika".
- AEDA20 NEVIZÁNSKY, Gabriel - PROHÁSZKA, Péter. K počiatkom výskumu eponymnej lokality maďarovskej kultúry v šesťdesiatych rokoch 19. storočia. In Zborník Slovenského národného múzea : Zborník na pamiatku Jozefa Paulíka. Archeológia Supplementum 9.Štúdie. - Bratislava : Slovenské národné múzeum - Archeologické múzeum, 2015, s. 35-52. ISBN 978-80-80-8060-350-2. VEGA 2/0063/13 "Edícia archeologických prameňov z obdobia neolitu a eneolitu Slovenska", SASPRO 0101/01/03.
- AEDA21 NEVIZÁNSKY, Gabriel - GAŠAJ, Dárus. Staromaďarské nálezy z bývalej Dókusovej zbierky uložené vo fonde Východoslovenského múzea v Košiciach. In Historica Carpatica : zborník Východoslovenského múzea v Košiciach. 46/2015.história. - Košice : Východoslovenské múzeum, 2015, s. 95-118. ISBN 978-80-89093-41-0.
- AEDA22 OLEXA, Ladislav - RÁKOŠ, J. Archeologický výskum pri Kostole sv. Mikuláša v Nižnej Myšli. In Poznávanie dejín Slovenska : pramene, metódy a poznatky. - Prešov ; Košice : Universum EU, 2015, s. 77-80. ISBN 978-80-89046-90-4.
- AEDA23 OLEXA, Ladislav - NOVÁČEK, Tomáš. Výskum pohrebiska zo staršej doby bronzovej v Nižnej Myšli : Predklasický horizont pamiatok. In Keď bronz vystriedal meď : Zborník príspevkov z XXIII. Medzinárodného sympózia „Staršia doba bronzová v Čechách, na Morave a na Slovensku“, Levice 8. – 11. októbra 2013. - Bratislava ; Nitra : Katedra archeológie FiF Univerzity Komenského : Archeologický ústav SAV, 2015, s. 315-328. ISBN 978-80-89315-93-2.
- AEDA24 OŽĎÁNI, Ondrej. Bronzový terč z obce Kravany nad Dunajom. In Zborník Slovenského národného múzea : Zborník na pamiatku Jozefa Paulíka. Archeológia Supplementum 9.Štúdie. - Bratislava : Slovenské národné múzeum - Archeologické múzeum, 2015, s. 183-186. ISBN 978-80-80-8060-350-2. VEGA č. 2/0098/12 "Civilizácia popolnicových polí na Slovensku".
- AEDA25 ŠALKOVSKÝ, Peter. Počiatky, rozmach, premeny a zánik hradov západných Slovanov. In Byzantinoslovaca V : zborník k životnému jubileu Tatiany Štefanovičovej. - Bratislava : Byzantologický seminár Alexandra Avenaria pri Katedre všeobecných dejín FiF UK v Bratislave, 2014, s. 97-115. ISBN 978-80-8127-122-9. VEGA č. 2/0050/12 "Od detailu k celku. Reflexia aktuálnych potrieb archeologického bádania vo včasnom stredoveku".
- AEDA26 ŠALKOVSKÝ, Peter. Včasnostredoveké hradiská – hrady na Slovensku, Morave a v Čechách. In Hradiská – svedkovia dávnych čias : Zborník odborných príspevkov o hradiskách a ich obyvateľoch. - Dolná Mariková : Občianske združenie Hradiská – Slovensko, 2015, s. 85-101. ISBN 978-80-972186-0-7. VEGA č. 2/0050/12 "Od detailu k celku. Reflexia aktuálnych potrieb archeologického bádania vo včasnom stredoveku".
- AEDA27 TÓTH, Peter - ORAVKINOVÁ, Dominika. Sídlné stratégie v závere staršej doby bronzovej na Slovensku. In Keď bronz vystriedal meď : Zborník príspevkov z XXIII. Medzinárodného sympózia „Staršia doba bronzová v Čechách, na Morave a na Slovensku“, Levice 8. – 11. októbra 2013. - Bratislava ; Nitra : Katedra archeológie FiF Univerzity Komenského : Archeologický ústav SAV, 2015, s. 217-242. ISBN 978-80-89315-93-2.
- AEDA28 VELIAČIK, Ladislav. Dve pozoruhodné tepané bronzové nádoby. In Zborník Slovenského národného múzea : Zborník na pamiatku Jozefa Paulíka. Archeológia Supplementum 9.Štúdie. - Bratislava : Slovenské národné múzeum - Archeologické múzeum, 2015, s. 155-166. ISBN 978-80-80-8060-350-2.

- AEDA29 VLADÁR, Jozef - ORAVKINOVÁ, Dominika. Tezaurácia bronzových a zlatých predmetov na opevnenom sídlisku v Spišskom Štvrtku. In Keď bronz vystriedal meď : Zborník príspevkov z XXIII. Medzinárodného sympózia „Staršia doba bronzová v Čechách, na Morave a na Slovensku“, Levice 8. – 11. októbra 2013. - Bratislava ; Nitra : Katedra archeológie FiF Univerzity Komenského : Archeologický ústav SAV, 2015, s. 433-452. ISBN 978-80-89315-93-2.
- AEDA30 VOJTEČEK, Marek - NEMERGUT, Adrián - GÁBOR, Peter. Záchranný archeologický výskum na stavbe D3 Svrčinovec-Skalité - predbežné výsledky. In Terra Kisucensis. VI. - Turzovka : Občianske združenie Terra Kisucensis, 2015, s. 9-26. ISBN 978-80-969922-5-6. VEGA č. 2/0189/12 "Migrácia - akulturácia - integrácia - mobilita - obchod v dobe sťahovania národov a vo včasnom stredoveku na území Slovenska", VEGA č. 2/0156/14 "Stredoveké pochovávanie na Nitriansku".
- AEDA31 WIEDERMANN, Egon - BŘEZINOVÁ, Gertrúda. Topoľčany Hrad na konci starého praveku. In WIEDERMANN, Egon. Topoľčany Hrad : Protourbárne sídlo. - Nitra ; Topoľčany : Archeologický ústav SAV : Filozofická fakulta Univerzity Konštantína Filozofa : Mesto Topoľčany, 2015, s. 99-108. ISBN 978-80-89315-89-5. Vega č. 1/0045/14 "Život v pohraničí. Sídliskové štruktúry v predpolí a zázemí panónskeho limitu od mladšej doby laténskej po záver antiky".
- AEDA32 WIEDERMANN, Egon - BŘEZINOVÁ, Gertrúda - GOGOVIČ, Stanislava. Bronzový šperk z doby sťahovania národov na protourbánnom sídle Topoľčany. In WIEDERMANN, Egon. Topoľčany Hrad : Protourbárne sídlo. - Nitra ; Topoľčany : Archeologický ústav SAV : Filozofická fakulta Univerzity Konštantína Filozofa : Mesto Topoľčany, 2015, s. 95-97. ISBN 978-80-89315-89-5. Vega č. 1/0045/14 "Život v pohraničí. Sídliskové štruktúry v predpolí a zázemí panónskeho limitu od mladšej doby laténskej po záver antiky".

AFA Publikované pozvané príspevky na zahraničných vedeckých konferenciách

- AFA01 CHEBEN, Ivan - CHEBEN, Michal. The Exploration of a Mining Site for Radiolarite in the White Carpathians Area. In Lithic Raw Material Resources and Procurement in Pre- and Protohistoric Times : Proceedings of the 4th International Conference of the UISPP Commission on Flint Mining in Pre- and Protohistoric Times (Paris, 10-11 September 2012). Francoise Bostyn, Francois Giligny (ed.). - Oxford : Archaeopress, 2014, p. 87-92. ISBN 9781407312989.

AFB Publikované pozvané príspevky na domácich vedeckých konferenciách

- AFB01 BIELICH, Mário - VLASZATÁ, Katarína. Archeologické lokality v okolí Lietavského hradu. In Hrad Lietava 2003-2013 : Zborník z vedeckej konferencie 20. -21. júna 2014. - Lietava : ZnZLH, 2014, s. 74-77. ISBN 978-80-971888-7-0. VEGA č. 2/0189/12 "Migrácia - akulturácia - integrácia - mobilita - obchod v dobe sťahovania národov a vo včasnom stredoveku na území Slovenska".
- AFB02 BIELICH, Mário. Nálezy fajok z Lietavského hradu v rokoch 2008-2013. In Hrad Lietava 2003-2013 : Zborník z vedeckej konferencie 20. -21. júna 2014. - Lietava : ZnZLH, 2014, s. 84-89. ISBN 978-80-971888-7-0. VEGA č. 2/0186/11 "Každodenný život hradu v stredoveku a na začiatku novoveku".
- AFB03 BIELICH, Mário - KRIŠKOVÁ, Lucia. Archeologický výskum Lietavského hradu v rokoch 2011-2014. In Hrad Lietava 2003-2013 : Zborník z vedeckej konferencie 20. -21. júna 2014. - Lietava : ZnZLH, 2014, s. 78-83. ISBN 978-80-971888-7-0. VEGA č. 2/0189/12 "Migrácia - akulturácia - integrácia - mobilita - obchod v dobe sťahovania národov a vo včasnom stredoveku na území Slovenska".

- AFB04 FURMÁNEK, Václav. Polstoročie výskumu popolnicových polí na Slovensku. In Popolnicové polia a doba halštatská : Zborník referátov z XII. medzinárodnej konferencie "Doba popolnicových polí a doba halštatská" Hriňová-Poľana 14. - 18. máj 2012. Ondrej Ožďáni (editor). - Nitra : Archeologický ústav SAV, 2015, s. 11-26. ISBN 978-80-89315-85-7.
- AFB05 HUNKA, Ján. Význam nálezov mincí z Lietavského hradu. In Hrad Lietava 2003-2013 : Zborník z vedeckej konferencie 20. -21. júna 2014. - Lietava : ZnZLH, 2014, s. 90-95. ISBN 978-80-971888-7-0. VEGA č. 2/0044/14 "Materiálna kultúra a jej prínos k rekonštrukcii pozemského života a pohrebných zvykov v stredovekej societe".
- AFB06 KMEŤOVÁ, Petra - STEGMANN-RAJTÁR, Susanne. Symbolické uloženie lebky koňa v hroboch v závere doby popolnicových polí a v počiatkoch doby halštatskej. Lucia Benediková, Ivan Cheben. In Popolnicové polia a doba halštatská : Zborník referátov z XII. medzinárodnej konferencie "Doba popolnicových polí a doba halštatská" Hriňová-Poľana 14. - 18. máj 2012. Ondrej Ožďáni (editor). - Nitra : Archeologický ústav SAV, 2015, s. 73-92. ISBN 978-80-89315-85-7. APVV - 0736-11 "Prínos Slovenska pre hospodársky a spoločenský rozvoj európskeho metalika", VEGA č. 2/0051/12 "Podiel východoeurópskych nomádskych spoločenstiev na profilácii kultúrno-historického vývoja Slovenska v dobe halštatskej".
- AFB07 MIHÁLYIOVÁ, Jana. Archeobotanické výsledky z výskumu žiarového pohrebiska kyjatickej kultúry v Cinobani. Lucia Benediková, Ivan Cheben. In Popolnicové polia a doba halštatská : Zborník referátov z XII. medzinárodnej konferencie "Doba popolnicových polí a doba halštatská" Hriňová-Poľana 14. - 18. máj 2012. Ondrej Ožďáni (editor). - Nitra : Archeologický ústav SAV, 2015, s. 149-158. ISBN 978-80-89315-85-7.
- AFB08 MITÁŠ, Vladimír - FURMÁNEK, Václav. Pohrebisko kultúrneho komplexu juhovýchodných popolnicových polí v Cinobani. Lucia Benediková, Ivan Cheben. In Popolnicové polia a doba halštatská : Zborník referátov z XII. medzinárodnej konferencie "Doba popolnicových polí a doba halštatská" Hriňová-Poľana 14. - 18. máj 2012. Ondrej Ožďáni (editor). - Nitra : Archeologický ústav SAV, 2015, s. 159-190. ISBN 978-80-89315-85-7. VEGA č. 2/0098/12 "Civilizácia popolnicových polí na Slovensku", APVV - 0736-11 "Prínos Slovenska pre hospodársky a spoločenský rozvoj európskeho metalika".
- AFB09 PAVELKOVÁ, Jaroslava - FURMÁNEK, Václav. Antropologická analýza žárových hrobov lužickej kultúry z lokality Mikušovce, okr. Ilava. Lucia Benediková, Ivan Cheben (recenzenti). In Popolnicové polia a doba halštatská : Zborník referátov z XII. medzinárodnej konferencie "Doba popolnicových polí a doba halštatská" Hriňová-Poľana 14. - 18. máj 2012. Ondrej Ožďáni (editor). - Nitra : Archeologický ústav SAV, 2015, s. 217-222. ISBN 978-80-89315-85-7. ITMS 26220120059 "Centrum výskumu najstarších dejín stredného Podunajska : Podpora sietí excelentnosti pracovísk výskumu a vývoja ako pilierov rozvoja regiónu a podpora nadregionálnej spolupráce".
- AFB10 PIETA, Karol. O niektorých objavoch na Devíne. In Hrad Devín 1913-2013 : 100. výročie začiatku archeologických výskumov na hrade Devín. Editor Katarína Harmadyová. - Bratislava : Múzeum mesta Bratislavy, 2015, s. 54-62. ISBN 978-80-89636-04-4.
- AFB11 ZAJACOVÁ, Barbara - BENKOVSKY-PIVOVAROVÁ, Zoja. Archeologické prieskumy a výskumy v katastri obce Mikušovce (okr. Ilava) : Stav bádania. Lucia Benediková, Ivan Cheben. In Popolnicové polia a doba halštatská : Zborník referátov z XII. medzinárodnej konferencie "Doba popolnicových polí a doba halštatská" Hriňová-Poľana 14. - 18. máj 2012. Ondrej Ožďáni (editor). - Nitra : Archeologický ústav SAV, 2015, s. 253-262. ISBN 978-80-89315-85-7. ITMS 26220120059

"Centrum výskumu najstarších dejín stredného Podunajska : Podpora sietí excelentnosti pracovísk výskumu a vývoja ako pilierov rozvoja regiónu a podpora nadregionálnej spolupráce".

AFC Publikované príspevky na zahraničných vedeckých konferenciách

- AFC01 ŠTOLCOVÁ, Tereza - ZAJONC, Juraj. Interdisciplinary reconstruction of weaving on the wrap-weighted loom in the Hallstatt Period. In Aspects of the Design, Production and Use of Textiles and Clothing from the Bronze Age to the Early Modern Era : NESAT XII. Edited by Karina Grömer and Frances Pritchard. - Budapest : Archeolingua Alapítvány, 2015, s. 295-307. ISBN 978-963-9911-67-3. ISSN 1215-9239.

AFE Abstrakty pozvaných príspevkov zo zahraničných konferencií

- AFE01 BENEDIKOVÁ, Lucia. Grave layout on the cemeteries in Dolný Kubín II-Medzihradné and Podbiel (northern Slovakia) : Contribution to a discussion about the contacts of Orava region with northern Lusatian neighbours during the Bronze and Early IA. In The Early Iron Age in Central Europe : (Book of Abstracts). - Hradec Králové : Univerzita, 2015, s. 23.
- AFE02 MÜLLER-SCHEEßEL, Nils - RASSMANN, Knut - BÁTORA, Jozef - REITER, Samantha. Reopening earl bronze age burials at Fidvár near Vráble/Southwest Slovakia: evidence from recent excavations. In 21st Annual Meeting of the European Association of Archaeologists : 2-5 September 2015. Abstracts of the Oral and Poster Presentations. L. Campbell (ed.). - Glasgow : University, 2015, s. 204.
- AFE03 MÜLLER-SCHEEßEL, Nils - RUTTKAY, Matej. Introduction to "Grave disturbances": Recent approaches towards the reopening of burials. In 21st Annual Meeting of the European Association of Archaeologists : 2-5 September 2015. Abstracts of the Oral and Poster Presentations. L. Campbell (ed.). - Glasgow : University, 2015, s. 204. VEGA č. 2/0189/12 "Migrácia - akulturácia - integrácia - mobilita - obchod v dobe sťahovania národov a vo včasnom stredoveku na území Slovenska".
- AFE04 PIETA, Karol. The Early LaTène Hill-fort in Horné Orešany. In 21st Annual Meeting of the European Association of Archaeologists : 2-5 September 2015. Abstracts of the Oral and Poster Presentations. L. Campbell (ed.). - Glasgow : University, 2015, s. 522.
- AFE05 ROBAK, Zbigniew. Carolingian Male Ornaments in Great Moravia - Just a Fashion or a Manifestation of Social Identity? In 21st Annual Meeting of the European Association of Archaeologists : 2-5 September 2015. Abstracts of the Oral and Poster Presentations. L. Campbell (ed.). - Glasgow : University, 2015, s. 123.
- AFE06 ROBAK, Zbigniew. Chronology and Periodization of the Carolingian Imports at the Carpathian Basin. In How long is the 9th century A. D. the Carpathian Basin? : New Data - New Approaches - Budapest, 8-9th December, 2015. - Budapest : MTA Régészeti Intézet, 2015, nestr. APVV-0553-10 "Včasnostredoveké mocenské centrá v strednom Podunajsku".
- AFE07 STEGMANN-RAJTÁR, Susanne - FELCAN, Michal. Late Bronze and Early Iron Age hillfort Štitáre-Žibrica, new results and perspectives. In The Early Iron Age in Central Europe : (Book of Abstracts). - Hradec Králové : Univerzita, 2015, s. 28. VEGA č. 2/0111/14 "Fajansa, sklo-kryštálické a sklené materiály v praveku až včasnom stredoveku na Slovensku".
- AFE08 STEGMANN-RAJTÁR, Susanne. Zu den hallstattzeitlichen Höhensiedlungen der Südwestslowakei und zur Frage des kulturellen Wandels von der Späthallstatt- zur

- Frühlatenezeit. In The Early Iron Age in Central Europe : (Book of Abstracts). - Hradec Králové : Univerzita, 2015, s. 10. VEGA č. 2/0111/14 "Fajansa, sklo-kryštálické a sklené materiály v praveku až včasnóm stredoveku na Slovensku".
- AFF09 VANGLOVÁ, Terézia. Frühmittelalterliche Keramik aus dem Burgwall Bojná I-Valy. In How long is the 9th century A. D. the Carpathian Basin? : New Data - New Approaches - Budapest, 8-9th December, 2015. - Budapest : MTA Régészeti Intézet, 2015, s. nestr. APVV-0553-10 "Včasnostredoveké mocenské centrá v strednom Podunajsku".

AFF Abstrakty pozvaných príspevkov z domácich konferencií

- AFF01 BEDNÁR, Peter - PARÁČOVÁ, Andrea. Country castles in the northwest of Slovakia. In Castrum bene 14 : Castle und Landscape - Burg und Land. Editors Peter Bednár, Klaudia Daňová, Marek Vojteček. - Nitra : Archeologický ústav SAV, 2015, s. 17. ISBN 978-80-89315-84-0.
- AFF02 BELJAK, Ján - PAŽINOVÁ, Noémi - SLÁMOVÁ, Martina. Die Wüste Burg Zvolen und die historischen Relikte in ihrer Hinterland. In Castrum bene 14 : Castle und Landscape - Burg und Land. Editors Peter Bednár, Klaudia Daňová, Marek Vojteček. - Nitra : Archeologický ústav SAV, 2015, s. 11. ISBN 978-80-89315-84-0.
- AFF03 BELJAK, Ján - MORDOVIN, Maxim. Recent Archaeological Excavations at Castle Čabrad' (Slovakia) and Anthropogenic Features in the Surrounding Landscape. In Castrum bene 14 : Castle und Landscape - Burg und Land. Editors Peter Bednár, Klaudia Daňová, Marek Vojteček. - Nitra : Archeologický ústav SAV, 2015, s. 16-17. ISBN 978-80-89315-84-0.
- AFF04 HROMADOVÁ, Bibiána - KAMINSKÁ, Ľubomíra. Mladopaleolitické hroty z mamutoviny z lokalít Slaninová, Čertova pec a Dzeravá skala. In 4. Geologicko-Paleontologicko-Archeologická Diskusia 2015 : Najnovšie výsledky výskumu doby kamennej. Nitra, 6. 5. 2015 (Zborník abstraktov). Editori: Ondrej Žaár, Miloš Gregor. - Nitra : Archeologický ústav SAV, 2015, s. 8-9.
- AFF05 KAMINSKÁ, Ľubomíra. Gravettienska industria z Hrčel'a-Pivničiek. In 4. Geologicko-Paleontologicko-Archeologická Diskusia 2015 : Najnovšie výsledky výskumu doby kamennej. Nitra, 6. 5. 2015 (Zborník abstraktov). Editori: Ondrej Žaár, Miloš Gregor. - Nitra : Archeologický ústav SAV, 2015, s. 3-4.
- AFF06 NEMERGUT, Adrián. Najnovšie výsledky archeologického výskumu neskoropaleolitických lokalít na Orave. In 4. Geologicko-Paleontologicko-Archeologická Diskusia 2015 : Najnovšie výsledky výskumu doby kamennej. Nitra, 6. 5. 2015 (Zborník abstraktov). Editori: Ondrej Žaár, Miloš Gregor. - Nitra : Archeologický ústav SAV, 2015, s. 6-7.

AFG Abstrakty príspevkov zo zahraničných konferencií

- AFG01 KNOLL, Marián - BÁTORA, Jozef. Výroba replík náušník a záušník nitrianskej kultúry z Ludaníc - Mýtnej Novej Vsi. In Fórum pro konzervátory-restaurátory, 2015, s. 152. ISSN 1805-0050. VEGA č. 2/0150/15 "Suroviny a technológie vo včasnóm historickom období na Slovensku", VEGA č. 2/0036/13 "Opevnené sídliská zo staršej doby bronzovej na Slovensku - centrá produkcie, distribúcie, výmeny, kultu a sídla spoločenskej elity?".

AFK Postery zo zahraničných konferencií

- AFK01 BARTÍK, Martin - BLAŽOVÁ, Elena - BIELICH, Mário. Geophysical survey at Žitný ostrov (Slovakia) : Archaeological prospeccion. Warshawa 15.-19. 9. 2015.

- Nitra : Archeologický ústav SAV, 2015. Culture 2000 - 2010-1486/001-001 "Archeologické miesta v Európe /Archaeolandscapes Europe".
- AFK02 BARTÍK, Martin - BIELICH, Mário - BLAŽOVÁ, Elena - KUZMA, Ivan - DAŇOVÁ, Klaudia - GABULOVÁ, Monika - CHEBEN, Ivan - CHEBEN, Michal - GÁBOR, Peter - KOVÁR, Branislav - ÖLVECKY, Róbert. Prospecting methods implemented within the ArcLand project in the years 2010-2014 : (poster). In Sensing the Past : Contributions from the ArcLand Conference on Remote Sensing for Archaeology. - Bonn : ArcLand, 2015. ISBN 978-3-7749-3964-6.
- AFK03 BŘEZINOVÁ, Gertrúda. Celtic sapropelite jewellery from Slovakia. In Keltové : Doba laténská ve střední Evropě. - Zvíkov : [s. n.], 2015.
- AFK04 BŘEZINOVÁ, Gertrúda. Spätlatenezeitliche Besiedlung der Burganhöhe in Nitra (Slowakei). In XI. Frühgeschichtliche Konferenz Archäologie der Barbaren 2015 : 4. - 6. November 2015 Internationale Tagung im MAMUZ Museum Mistelbach. - Mistelbach : MAMUZ Museum, 2015.
- AFK05 BŘEZINOVÁ, Gertrúda. Handgeformte Siedlungskeramik aus Nitra. In Handgeformte Siedlungskeramik der Latènezeit : Keltische Keramik in Nordostösterreich. - Wien : Universität, 2015.
- AFK06 ČAMBAL, Róbert - KOVÁR, Branislav - BUDAJ, Marek. Hallstattzeitliche und latènezeitliche Funde aus Čebovce, Lage Zámok - Teil 2. In Keltové : Doba laténská ve střední Evropě. - Zvíkov : [s. n.], 2015.
- AFK07 DAŇOVÁ, Klaudia. Osídlenie nitrianskeho hradného kopca v staršej dobe bronzovej. In Starší doba bronzová v českých zemích a na Slovensku : 24. mezinárodní konference Sedlec-Prčice 6.-9. října 2015. - Praha : Archeologický ústav AV ČR, v.v.i., 2015.
- AFK08 GARDELKOVÁ-VRTELOVÁ, Anna - HORVÁTH, Peter. The reconstruction of warrior grave from Palárikovo. In Keltové : Doba laténská ve střední Evropě. - Zvíkov : [s. n.], 2015.
- AFK09 GREGOR, Miloš - BENEDIKOVÁ, Lucia. Archaeometric study of La Tene pottery from settlement area at Liptovska Sielnica-Liptovska Mara. In Keltové : Doba laténská ve střední Evropě. - Zvíkov : [s. n.], 2015.
- AFK10 KOVÁCSOVÁ, Linda - ÖLVECKY, Róbert - RAJTÁR, Ján. Ein germanisches Brandgräberfeld in Sekule (Slowakisches Marchgebiet). In XI. Frühgeschichtliche Konferenz Archäologie der Barbaren 2015 : 4. - 6. November 2015 Internationale Tagung im MAMUZ Museum Mistelbach. - Mistelbach : MAMUZ Museum, 2015.
- AFK11 MITÁŠ, Vladimír. Slovenská únětická kultura (stav výskumu) : (poster). In Starší doba bronzová v českých zemích a na Slovensku : 24. mezinárodní konference Sedlec-Prčice 6.-9. října 2015. - Praha : Archeologický ústav AV ČR, v.v.i., 2015.
- AFK12 RUTTKAYOVÁ, Jaroslava - RUTTKAY, Matej - BIELICH, Mário. Vrcholnostredoveké sídlisko na polohe Mikov dvor II pri Nitre : 47. mezinárodní konference archeologie středověku. In Archaeologia historica. - Brno : Archeologický ústav AV ČR. ISSN 0231-5823. VEGA č. 2/0189/12 "Migrácia - akulturácia - integrácia - mobilita - obchod v dobe sťahovania národov a vo včasnóm stredoveku na území Slovenska".

AFL Postery z domácich konferencií

- AFL01 JAKUBČINOVÁ, Miriam. Včasnostredoveké zubadlá z Bojne. In Hadak útján – XXV. konferencia bádateľov včasného stredoveku : 19.–22. októbra 2015. - Komárno : [s. n.], 2015. APVV-14-0842 "Stredná Európa medzi keltskými oppidami a staroslovanskými centrami".

AGI Správy o vyriešených vedeckovýskumných úlohách

- AGI01 BEDNÁR, Peter. Vinné - Viniansky hrad : VS 18943. Nitra : AÚ SAV, 2015. 111 s.
- AGI02 BELJAK, Ján - MELO, Matúš - PAŽINOVÁ, Noémi. Zvolen - Pustý hrad, Horný hrad : VS 18955. Nitra : AÚ SAV, 2015. 179 s.
- AGI03 BELJAK, Ján - PAŽINOVÁ, Noémi - MAXIM MORDOVIN - DOMINIK REPKA - KUČERÁKOVÁ, Kristína. Zvolen - Pustý hrad, Dolný hrad : VS 18953. Nitra : AÚ SAV, 2015. 343 s.
- AGI04 BIELICH, Mário - ELGYÜTT, Jozef. Jelenec - Hrad Gýmeš : VS 18732. Nitra : AÚ SAV, 2015. 148 s.
- AGI05 BIELICH, Mário. Prašice - Región Topoľčany - odvedenie a čistenie odpadových vôd : VS 18744. Nitra : AÚ SAV, 2015. 50 s.
- AGI06 BIELICH, Mário. Lietava - Lietavský hrad : VS 18749. Nitra : AÚ SAV, 2015. 267 s.
- AGI07 BIELICH, Mário. Ondrejovce - And : VS 18785. Nitra : AÚ SAV, 2015. 13 s.
- AGI08 BIELICH, Mário. Rumanová - Tomanov háj - p.č. 2314/1 : VS 18824. Nitra : AÚ SAV, 2015. 18 s.
- AGI09 BIELICH, Mário - ELGYÜTT, Jozef. Jelenec - Hrad Gýmeš - p.č. 3594 : VS 18910. Nitra : AÚ SAV, 2015. 115 s.
- AGI10 BIELICH, Mário. Lietava - Lietavský hrad : VS 18923. Nitra : AÚ SAV, 2015. 176 s.
- AGI11 BIELICH, Mário. Dunajská Streda - FTTH : VS 18945. Nitra : AÚ SAV, 2015. 48 s.
- AGI12 ČURNÝ, Marián - KOVÁR, Branislav - ZAJACOVÁ, Barbara. Hričovské Podhradie - Lietavská Lúčka - Záhumnie II. - D1 : VS 18688. Nitra : AÚ SAV, 2015. 36 s.
- AGI13 ČURNÝ, Marián - KOVÁR, Branislav - ZAJACOVÁ, Barbara. Hričovské Podhradie - Lietavská Lúčka - Húbenice - D1 : VS 18690. Nitra : AÚ SAV, 2015. 274 s.
- AGI14 ČURNÝ, Marián - KOVÁR, Branislav - ZAJACOVÁ, Barbara. Hričovské Podhradie - Lietavská Lúčka - Pod Skalkou - D1 : VS 18680. Nitra : AÚ SAV, 2015. 40 s.
- AGI15 ČURNÝ, Marián - KOVÁR, Branislav - ZAJACOVÁ, Barbara. Hričovské Podhradie - Lietavská Lúčka - Intravilán - D1 : VS 18681. Nitra : AÚ SAV, 2015. 63 s.
- AGI16 ČURNÝ, Marián - KOVÁR, Branislav - ZAJACOVÁ, Barbara. Hričovské Podhradie - Lietavská Lúčka - Kopec - D1 : VS 18685. Nitra : AÚ SAV, 2015. 36 s.
- AGI17 ČURNÝ, Marián - KOVÁR, Branislav - ZAJACOVÁ, Barbara. Hričovské Podhradie - Lietavská Lúčka - Dúbravy - D1 : VS 18686. Nitra : AÚ SAV, 2015. 39 s.
- AGI18 ČURNÝ, Marián - KOVÁR, Branislav - ZAJACOVÁ, Barbara. Hričovské Podhradie - Lietavská Lúčka - Záhumnie I. - D1 : VS 18687. Nitra : AÚ SAV, 2015. 919 s.
- AGI19 ČURNÝ, Marián - KOVÁR, Branislav - ZAJACOVÁ, Barbara. Hričovské Podhradie - Lietavská Lúčka - Rybník - D1 : VS 18689. Nitra : AÚ SAV, 2015. 35 s.
- AGI20 ČURNÝ, Marián - HREHA, Rastislav. Prešov - Dostavba priestorov Fakulty manažmentu Prešovskej univerzity : VS 18762. Nitra : AÚ SAV, 2015. 55 s.
- AGI21 ČURNÝ, Marián - HREHA, Rastislav. Prešov - Rekonštrukcia STL a NTL plynovodov - III.etapa : VS 18767. Nitra : AÚ SAV, 2015. 92 s.
- AGI22 DAŇOVÁ, Klaudia. Šúrovce - Prívodné diaľkové potrubie Galanta - Sered' : VS 18782. Nitra : AÚ SAV, 2015. 49 s.
- AGI23 DAŇOVÁ, Klaudia. Šaľa - Verejné káblové rozvody NN a prípojka : VS 18780. Nitra : AÚ SAV, 2015. 28 s.

- AGI24 DAŇOVÁ, Klaudia. Cabaj-Čápor - F2BTS 12F NR CAC : VS 18852. Nitra : AÚ SAV, 2015. 23 s. (4fot).
- AGI25 DAŇOVÁ, Klaudia. Sered' - Priemyselný park-logistické centrum a ľahká priemyselná výroba : VS 18878. Nitra : AÚ SAV, 2015. 263 s.
- AGI26 DAŇOVÁ, Klaudia - CHEBEN, Michal. Hostie - Prívod vody : VS 18911. Nitra : AÚ SAV, 2015. 23 s.
- AGI27 DAŇOVÁ, Klaudia - CHEBEN, Michal. Topoľčany - VN 297, TS, VNK, NNK, NNV : VS 18912. Nitra : AÚ SAV, 2015. 28 s.
- AGI28 DEBNÁR, Peter - BELJAK, Ján - CHEBEN, Michal. Bzovík - Kláštor premonštrátov : VS 18921. Nitra : AÚ SAV, 2015. 280 s.
- AGI29 ELGYÜTT, Jozef - BIELICH, Mário. Močenok - Predajňa a sklad - ul. Nitrianska : VS 18794. Nitra : AÚ SAV, 2015. 72 s.
- AGI30 ELGYÜTT, Jozef - NEMERGUT, Adrián. Senec - Diaľnica D1 - Senec, križovatka : VS 18783. Nitra : AÚ SAV, 2015. 34 s.
- AGI31 ELGYÜTT, Jozef - VOJTEČEK, Marek. Kalná nad Hronom - NNK, TS, VNK, VNV : VS 18763. Nitra : AÚ SAV, 2015. 22 s.
- AGI32 ELGYÜTT, Jozef - DAŇOVÁ, Klaudia. Zlaté Moravce - IBV Mlynský potok - p.č. 2278/23 : VS 8764. Nitra : AÚ SAV, 2015. 31 s.
- AGI33 ELGYÜTT, Jozef - CHEBEN, Ivan. Nitra - Rekonštrukcia budovy komplexného inovačného a regionálneho centra ... : VS 18766. Nitra : AÚ SAV, 2015. 39 s.
- AGI34 ELGYÜTT, Jozef - FOTTOVÁ, Eva. Tlmače - Nízkopodlažná zástavba 40 RD : VS 18833. Nitra : AÚ SAV, 2015. 30 s.
- AGI35 ELGYÜTT, Jozef - ŽAÁR, Ondrej. Levice - Šped-trans VNK, TS : VS 18831. Nita : AÚ SAV, 2015. 42 s.
- AGI36 ELGYÜTT, Jozef - MITÁŠ, Vladimír. Ladice - NA-zahustenie TS, VNV, NNV, NNK : VS 18832. Nitra : AÚ SAV, 2015. 23 s.
- AGI37 ELGYÜTT, Jozef - BIELICH, Mário. Zlaté Moravce - IBV Mlynský potok - p.č. 2278/35 : VS 18825. Nitra : AÚ SAV, 2015. 24 s.
- AGI38 ELGYÜTT, Jozef - VOJTEČEK, Marek. Kozárovce - VN, TS, NN : VS 18830. Nitra : AÚ SAV, 2015. 38 s.
- AGI39 ELGYÜTT, Jozef - BIELICH, Mário. Močenok - Predajňa a sklad - ul. Nitrianska : VS 18794. Nitra : AÚ SAV, 2015. 72 s.
- AGI40 ELGYÜTT, Jozef - BIELICH, Mário. Nitra - VN 246, VNK : VS 18853. Nitra : AÚ SAV, 2015. 44 s.
- AGI41 ELGYÜTT, Jozef - DAŇOVÁ, Klaudia. Veľké Kostoľany - Súbor energetických stavieb pre ES : VS 18854. Nitra : AÚ SAV, 2015. 61 s.
- AGI42 ELGYÜTT, Jozef - POLÁKOVÁ, Zuzana. Nitra - Zobor - S03-plynové zariadenia, SO 04 - káblový rozvod, Hornohorská ulica : VS 18855. Nitra : AÚ SAV, 2015. 29 s.
- AGI43 ELSCHEK, Kristian - BŘEZINOVÁ, Gertrúda. Láb - Malé lúky, Dúbrava - vrt 62 : VS 18733. Nitra : AÚ SAV, 2015. 23 s.
- AGI44 ELSCHEK, Kristian. Šaštín-Stráže - Optický kábel 131 BR : VS 18736. Nitra : AÚ SAV, 2015. 50 s.
- AGI45 ELSCHEK, Kristian - BŘEZINOVÁ, Gertrúda. Plavecký Štvrtok - Za nivou, Gajary-Báden : VS 18727. Nitra : AÚ SAV, 2015. 22 s.
- AGI46 ELSCHEK, Kristian - BŘEZINOVÁ, Gertrúda. Plavecký Štvrtok - Za nivou, Kostolište : VS 18730. Nitra : AÚ SAV, 2015. 20 s.
- AGI47 ELSCHEK, Kristian. Skalica - Rekonštrukcia vedenia V544 : VS 18765. Nitra : AÚ SAV, 2015. 30 s.
- AGI48 ELSCHEK, Kristian. Bratislava - Podunajské Biskupice - Roh Kazanskej a Kvetinárskej ul. - p.č. 286/11, 288-291 : VS 18776. Nitra : AÚ SAV, 2015. 6 s.
- AGI49 ELSCHEK, Kristian. Záhorská Ves - Vysoká 36 - zapojenie sond : VS 18817. Nitra :

- AÚ SAV, 2015. 48 s.
- AGI50 ELSCHEK, Kristian - BŘEZINOVÁ, Gertrúda. Záhorská Ves - Záhorská Ves 6 - Hogav : VS 18814. Nitra : AÚ SAV, 2015. 25 s.
- AGI51 ELSCHEK, Kristian. Láb - Vrt 136 - Pri nivách : VS 18813. Nitra : AÚ SAV, 2015. 25 s.
- AGI52 ELSCHEK, Kristian - BŘEZINOVÁ, Gertrúda. Gajary - Gajary ZS3 - II.etapa, Osadenie armatúr na spojovacie plynovody : VS 18857. Nitra : AÚ SAV, 2015. 21 s.
- AGI53 ELSCHEK, Kristian - BŘEZINOVÁ, Gertrúda. Kúty - Tesco : VS 18858. Nitra : AÚ SAV, 2015. 25 s.
- AGI54 ELSCHEK, Kristian - BŘEZINOVÁ, Gertrúda. Suchohrad - Gajary 145 - zapojenie plynovej sondy : VS 18859. Nitra : AÚ SAV, 2015. 24 s.
- AGI55 ELSCHEK, Kristian. Kostolište - Lokalizácia vrtu Malacky 103 a prístupovej cesty : VS 18860. Nitra : AÚ SAV, 2015. 23 s.
- AGI56 FOTTOVÁ, Eva - SMETANOVÁ, Petra. Hontianska Vrbica - Kostol sv. Martina : VS 18937. Nitra : AÚ SAV, 2015. 176 s.
- AGI57 FOTTOVÁ, Eva. Divín - Hrad : VS 18922. Nitra : AÚ SAV, 2015. 335 s.
- AGI58 FUSEK, Gabriel - HOLEŠČÁK, Michal - CHEBEN, Michal. Divinka - Hradisko Veľký vrch : VS 18737. Gabriel Fusek, Michal Holeščák, Michal Cheben. Nitra : AÚ SAV, 2015. 177 s.
- AGI59 CHEBEN, Ivan - CHEBEN, Michal. Ivánka pri Nitre - Dolné Krškany - Novozámocká cesta. Nitra : AÚ SAV, 2015. 15 s.
- AGI60 CHEBEN, Ivan - CHEBEN, Michal. Ivánka pri Nitre - Dolné Krškany - Novozámocká cesta : VS 18784. Nitra : AÚ SAV, 2015. 15 s.
- AGI61 CHEBEN, Ivan - CHEBEN, Michal. Čierne Kľačany - Pri mlyne : VS 18944. Nitra : AÚ SAV, 2015. 198 s.
- AGI62 CHEBEN, Ivan - CHEBEN, Michal. Čankov - Demandice - Prívod vody - II.etapa : VS 18946. Nitra : AÚ SAV, 2015. 21 s.
- AGI63 CHEBEN, Michal. Sobibór - Były Hitlerowski : VS 18677. Nitra : AÚ SAV, 2015. 17 s.
- AGI64 CHEBEN, Michal. Čierne - Valy : VS 18697. Nitra : AÚ SAV, 2015. 26 s.
- AGI65 KOVÁR, Branislav - ČURNÝ, Marián - ZAJACOVÁ, Barbara. Hričovské Podhradie - Lietavská Lúčka - Pánske kopánky - D1 : VS 18684. Nitra : AÚ SAV, 2015. 67 s.
- AGI66 KOVÁR, Branislav - ČURNÝ, Marián - ZAJACOVÁ, Barbara. Hričovské Podhradie - Lietavská Lúčka - Rybníky - D1 : VS 18691. Nitra : AÚ SAV, 2015. 126 s.
- AGI67 KOVÁR, Branislav - ČURNÝ, Marián - ZAJACOVÁ, Barbara. Hričovské Podhradie - Lietavská Lúčka - Lány - D1 : VS 18682. Nitra : AÚ SAV, 2015. 213 s.
- AGI68 KOVÁR, Branislav - ČURNÝ, Marián - ZAJACOVÁ, Barbara. Hričovské Podhradie - Lietavská Lúčka - Ovčiarne - D1 : VS 18693. Nitra : AÚ SAV, 2015. 250 s.
- AGI69 KOVÁR, Branislav - ČURNÝ, Marián - ZAJACOVÁ, Barbara. Hričovské Podhradie - Lietavská Lúčka - Mohylník - D1 : VS 18692. Nitra : AÚ SAV, 2015. 40 s.
- AGI70 KOVÁR, Branislav - ČURNÝ, Marián - ZAJACOVÁ, Barbara. Hričovské Podhradie - Lietavská Lúčka - Tunel - D1 : VS 18683. Nitra : AÚ SAV, 2015. 39 s.
- AGI71 KUČERÁKOVÁ, Kristína. Sklabiná - Intravilán obce - p.č. 271/1, 271/5 : VS 18951. Nitra : AÚ SAV, 2015. 45 s.
- AGI72 KUČERÁKOVÁ, Kristína - BELJAK, Ján. Zvolen - Prístavba a stavebné úpravy reštaurácie Centrum : VS 18950. Nitra : AÚ SAV, 2015. 76 s.?
- AGI73 KUČERÁKOVÁ, Kristína - RASTISLAV UHROVIČ. Žiar nad Hronom - Hrad Šášov : VS 18952. Nitra : AÚ SAV, 2015. 136 s.

- AGI74 KUJOVSKÝ, Rudolf - CHEBEN, Michal. Horné Jabloňovce - Vinice - VN, TS, DTr, NN : VS 18907. Nitra : AÚ SAV, 2015. 23 s.
- AGI75 KUJOVSKÝ, Rudolf - BOBEK, Pavol. Bojnice - Rekonštrukcia a dobudovanie vstupného areálu ZOO : VS 18823. Nitra : AÚ SAV, 2015. 134 s.
- AGI76 LUŠTÍKOVÁ, Lucia. Prešov - Ul. M. Nešpora - Kráľova hora II. - prípojka VN, NN : VS 18743. Nitra : AÚ SAV, 2015. 40 s.
- AGI77 LUŠTÍKOVÁ, Lucia. Košice - Rekonštrukcia plynovodov UO 0011682 - Kuzmányho : VS 18949. Nitra : AÚ SAV, 2015. 112 s.
- AGI78 MALČEK, Róbert. Nové Hony - Ružová osada - Vyšeliarska stráň, Roveň : VS 18862. Nitra : AÚ SAV, 2015. 70 s.
- AGI79 MALČEK, Róbert. Rimavská Sobota - Batka - p.č. 430/1,2, 443 : VS 18856. Nitra : AÚ SAV, 2015. 40s.
- AGI80 MALČEK, Róbert. Banská Bystrica - Štadlerovo nábrežie - p.č. 1539/2 : VS 18881. Nitra : AÚ SAV, 2015. 70 s.
- AGI81 MALČEK, Róbert. Zvolen - Námestie SNP - p.č. 1057/4 : VS 18914. Nitra : AÚ SAV, 2015. 39 s.
- AGI82 MAXIM MORDOVIN - BELJAK, Ján - LOYDL, Albert. Čabradský Vrbovok - Hrad Čabrad' : VS 18956. Nitra : AÚ SAV, 2015. 176 s.
- AGI83 MELO, Matúš - RUTTKAY, Matej. Vráble - Vnútroareálový rozvod vody a plynu : VS 18879. Nitra : AÚ SAV, 2015. 23 s.
- AGI84 MELO, Matúš - VOJTEČEK, Marek. Sklabinský Podzámok - Lesné cesty : VS 18938. Nitra : AÚ SAV, 2015. 32 s.
- AGI85 MIHÁLYIOVÁ, Jana - FURMÁNEK, Václav. Cinobaňa - Jarčanisko : VS 18925. Nitra : AÚ SAV, 2015. 10 s.
- AGI86 MIHÁLYIOVÁ, Jana. Spišský Štvrtok - Pod Šibeničnou hoľou : VS 18935. Nitra : AÚ SAV, 2015. 1 s.
- AGI87 MIHÁLYIOVÁ, Jana. Šintava - Vinohrady : VS 18936. Nitra : AÚ SAV, 2015. 1 s.
- AGI88 MIHÁLYIOVÁ, Jana. Sekule - Za humnami : VS 18934. Nitra : AÚ SAV, 2015. 1 s.
- AGI89 MIHÁLYIOVÁ, Jana. Sekule - Za humnami : VS 18933. Nitra : AÚ SAV, 2015. 1 s.
- AGI90 MIHÁLYIOVÁ, Jana. Oslany - Čertova pec : VS 18932. Nitra : AÚ SAV, 2015. 1 s.
- AGI91 MIHÁLYIOVÁ, Jana. Ludanice - Mýtna Nová Ves - Mŕtvice : VS 18931. Nitra : AÚ SAV, 2015. 1 s.
- AGI92 MIHÁLYIOVÁ, Jana. Lazisko : VS 18930. Nitra : AÚ SAV, 2015. 1 s.
- AGI93 MIHÁLYIOVÁ, Jana. Hontianska Vrbica - Kostol sv. Martina : VS 18929. Nitra : AÚ SAV, 2015. 1 s.
- AGI94 MIHÁLYIOVÁ, Jana. Divinka - Veľký vrch : VS 18928. Nitra : AÚ SAV, 2015. 1 s.
- AGI95 MIHÁLYIOVÁ, Jana. Divinka - Veľký vrch : VS 18927. Nitra : AÚ SAV, 2015. 3 s.
- AGI96 MIHÁLYIOVÁ, Jana. Divín - Kostol : VS 18926. Nitra : AÚ SAV, 2015. 3 s.
- AGI97 MIHÁLYIOVÁ, Jana. Cinobaňa - Jarčanisko : VS 18925. Nitra : AÚ SAV, 2015. 10 s.
- AGI98 MIHÁLYIOVÁ, Jana. Bobrov - Miškovky : VS 18924. Nitra : AÚ SAV, 2015. 1 s.
- AGI99 MIROŠŠAYOVÁ, Elena - OLEXA, Ladislav. Košice - KVP ICE Aréna : VS 18699. Nitra : AÚ SAV, 2015. 51 s.
- AGI100 NEMERGUT, Adrián. Bobrov - Miškovky : VS 18695. Nitra : AÚ SAV, 2015. 37 s.
- AGI101 NEMERGUT, Adrián. Chrabrany - Chrenovište - Rozšírenie inžinierských sietí - Domovina : VS 18739. Nitra : AÚ SAV, 2015. 26 s.
- AGI102 NEMERGUT, Adrián. Levice - Géňa - MOK, Juh - 11 firiem : VS 18729. Nitra : AÚ SAV, 2015. 28 s.
- AGI103 NEMERGUT, Adrián. Trstená - Murgáše : VS 18742. Nitra : AÚ SAV, 2015. 85 s.
- AGI104 NEMERGUT, Adrián. Dolné Žemberovce - Vodovod Drženice : VS 18746. Nitra :

- AÚ SAV, 2015. 25 s.
- AGI105 NEMERGUT, Adrián. Jelšovce - Vodovod : VS 18771. Nitra : AÚ SAV, 2015. 28 s.
- AGI106 NEMERGUT, Adrián. Nitra - Mlynárce - Obchodné centrum Mobelix : VS 18826. Nitra : AÚ SAV, 2015. 26 s.
- AGI107 NEMERGUT, Adrián - ŽAÁR, Ondrej. Malý Láb - VNK, TS, NNK, NNV : VS 18820. Nitra : AÚ SAV, 2015. 40 s.
- AGI108 NEMERGUT, Adrián. Nitra - Kynek - IBV Pri Háji : VS 18822. Nitra : AÚ SAV, 2015. 32 s.
- AGI109 NEMERGUT, Adrián - ZÁBOJNÍK, Jozef. Nové Zámky - Výrobná asfaltových zmesí : VS 18861. Nitra : AÚ SAV, 2015. 29 s.
- AGI110 NEMERGUT, Adrián. Lužianky - Kanalizácia obce - I. a II. etapa : VS 18882. Nitra : AÚ SAV, 2015. 26 s.
- AGI111 NEMERGUT, Adrián. Modra - Úprava Stoličného potoka : VS 18880. Nitra : AÚ SAV, 2015. 51 s.
- AGI112 NEMERGUT, Adrián. Modra - Rekonštrukcia vodovodného potrubia : VS 18913. Nitra : AÚ SAV, 2015. 32 s.
- AGI113 NEMERGUT, Adrián. Nitra - Rekonštrukcia Autobusovej stanice - I.etapa : VS 18915. Nitra : AÚ SAV, 2015. 26 s.
- AGI114 NEMERGUT, Adrián. Trstená - Murgáše - Polianka : VS 18938. Nitra : AÚ SAV, 2015. 82 s.
- AGI115 NEZVALOVÁ, Lucia - KUJOVSKÝ, Rudolf. Martin - Obnova NTL plynovodov Martin - Sever : VS 18947. Nitra : AÚ SAV, 2015. 54 s.
- AGI116 OLEXA, Ladislav. Nižná Myšľa - Várgéhy II. : VS 18750. Nitra : AÚ SAV, 2015. 133 s.
- AGI117 ÖLVECKY, Róbert - STEGMANN-RAJTÁR, Susanne. Tomášikovo - Nájomné bytové domy - elektroinštalácia : VS 18738. Nitra : AÚ SAV, 2015. 46 s.
- AGI118 ÖLVECKY, Róbert - STEGMANN-RAJTÁR, Susanne. Galanta - Distribučno-veľkoobchodné centrum KL Park : VS 18731. Nitra : AÚ SAV, 2015. 28 s.
- AGI119 ÖLVECKY, Róbert - STEGMANN-RAJTÁR, Susanne. Holice - Stará Gala - obytná zóna - 12 káblové vedenie : VS 18747. Nitra : AÚ SAV, 2015. 25 s.
- AGI120 ÖLVECKY, Róbert - RAJTÁR, Ján. Bohel'ov - TS1, DT, NNV, NNK, ... : VS 18741. Nitra : AÚ SAV, 2015. 33 s.
- AGI121 ÖLVECKY, Róbert - RAJTÁR, Ján. Závod - Na dieloch : VS 18759. Nitra : AÚ SAV, 2015. 326 s.
- AGI122 ÖLVECKY, Róbert - STEGMANN-RAJTÁR, Susanne. Horná Potôň - Benkova Potôň - Areál IBV - ryha pre elektrické káblové vedenie : VS 18770. Nitra : AÚ SAV, 2015. 40 s.
- AGI123 ÖLVECKY, Róbert - STEGMANN-RAJTÁR, Susanne. Štvrtek na Ostrove - RD - Bungalov 876/66,67 : VS 18769. Nitra : AÚ SAV, 2015. 33 s.
- AGI124 ÖLVECKY, Róbert - STEGMANN-RAJTÁR, Susanne. Jahodná - Káblové vedenie : VS 18768. Nitra : AÚ SAV, 2015. 39 s.
- AGI125 ÖLVECKY, Róbert. Hubice - Za ihriskom - rodinné domy : VS 18775. Nitra : AÚ SAV, 2015. 5 s.
- AGI126 ÖLVECKY, Róbert - RAJTÁR, Ján. Štvrtek na Ostrove - RD-p.č. 876/54 : VS 18818. Nitra : AÚ SAV, 2015. 34 s.
- AGI127 ÖLVECKY, Róbert - RAJTÁR, Ján. Dunajská Streda - Lokalita 22 - elektrické rozvody : VS 18821. Nitra : AÚ SAV, 2015. 41 s.
- AGI128 ÖLVECKY, Róbert - RAJTÁR, Ján. Hviezdoslavov - Súbor 49 RD - elektrické káblové rozvody : VS 18875. Nitra : AÚ SAV, 2015. 46 s.
- AGI129 POLÁKOVÁ, Zuzana. Zlaté Moravce - IBV Mlynský potok : VS 18696. Nitra : AÚ SAV, 2015. 38 s.
- AGI130 POLÁKOVÁ, Zuzana - MITÁŠ, Vladimír. Nitra - Párovské Háje - Intravilán - p.č.

- 3796/393,383,417,655, 250 - VNK, TS, DT, NNV : VS 18779. Nitra : AÚ SAV, 2015. 33 s.
- AGI131 POLÁKOVÁ, Zuzana. Želiezovce - Intravilán - náhrada TS, NNK, VNK, VNV : VS 18781. Nitra : AÚ SAV, 2015. 40 s.
- AGI132 POLÁKOVÁ, Zuzana. Nitra - Prestavba objektu Colný úrad : VS 18758. Nitra : AÚ SAV, 2015. 43 s.
- AGI133 POLÁKOVÁ, Zuzana - NEMERGUT, Adrián. Lužianky - MOK, Teslova 1, VAN AARSEN : VS 18941. Nitra : AÚ SAV, 2015. 38 s.
- AGI134 RUTTKAY, Matej - CHEBEN, Michal. Nitra - Mlynárce - Mimoúrovňová križovatka : VS 18698. Nitra : AÚ SAV, 2015. 38 s.
- AGI135 RUTTKAY, Matej - SOJÁK, Marián - FECKO, Peter - GALOVÁ, Zuzana. Štrba - Zaniknutá stredoveká osada Šoldov (č.v. 96/15) : VS 18917. Nitra : AÚ SAV, 2015. 300 s.
- AGI136 RUTTKAY, Matej - SOJÁK, Marián - FECKO, Peter - GALOVÁ, Zuzana. Štrba - Zaniknutá stredoveká dedina Šoldov (č.v. 193/13) : VS 18916. Nitra : AÚ SAV, 2015. 292 s.
- AGI137 SOJÁK, Marián - GALOVÁ, Zuzana. Poľanovce - Zaniknutý pútnický kostol v polohe Sihof : VS 18735. Nitra : AÚ SAV, 2015. 100 s.
- AGI138 SOJÁK, Marián - GALOVÁ, Zuzana. Spišské Podhradie - IBV Pivovar - I.etapa : VS 18748. Nitra : AÚ SAV, 2015. 58 s.
- AGI139 SOJÁK, Marián - FECKO, Peter - GALOVÁ, Zuzana. Poprad - Podtatranské múzeum - Vajanského 72/4 : VS 18877. Nitra : AÚ SAV, 2015. 90 s.
- AGI140 SOJÁK, Marián - FECKO, Peter - GALOVÁ, Zuzana. Lisková - Obnova STL1 a NTL plynovodov Liten : VS 18948. Nita : AÚ SAV, 2015. 40 s.
- AGI141 TONKOVÁ, Mária. Radoľa - Koscelisko : VS 18816. Nitra : AÚ SAV, 2015. 26 s.
- AGI142 TONKOVÁ, Mária. Nitra - Hrad - Námestie Jána Pavla II. : VS 18815. Nitra : AÚ SAV, 2015. 17 s.
- AGI143 VOJTEČEK, Marek. Machulince - Športová ulica, splašková kanalizácia : VS 18678. Nitra : AÚ SAV, 2015. 23 s.
- AGI144 VOJTEČEK, Marek. Hurbanovo - Sklad pre pozberovú úrodu zeleniny : VS 18740. Nitra : AÚ SAV, 2015. 33 s.
- AGI145 VOJTEČEK, Marek. Šamorín - Výrobný areál Mevis Slovakia : VS 18679. Nitra : AÚ SAV, 2015. 28 s.
- AGI146 VOJTEČEK, Marek. Štefanovičová - IBV-31 RD : VS 18745. Nitra : AÚ SAV, 2015. 29 s.
- AGI147 VOJTEČEK, Marek. Zlaté Moravce - IBV Mlynský potok - p.č. 2278/25 : VS 18772. Nitra : AÚ SAV, 2015. 24 s.
- AGI148 VOJTEČEK, Marek. Zlaté Moravce - IBV Mlynský potok - p.č. 2278/14 : VS 18773. Nitra : AÚ SAV, 2015. 22 s.
- AGI149 VOJTEČEK, Marek. Komárno - Sanácia environmentálnej záťaže : VS 18761. Nitra : AÚ SAV, 2015. 91 s.
- AGI150 VOJTEČEK, Marek. Zlaté Moravce - IBV Mlynský potok - p.č. 2278/26 : VS. 18774. Nitra : AÚ SAV, 2015. 28 s.
- AGI151 VOJTEČEK, Marek. Prašice - Duchonka - rekonštrukcia vodovodu : Výskumná správa 18694. Nitra : Archeologický ústav SAV, 2015. 31 s.
- AGI152 VOJTEČEK, Marek. Nitra - Mlynárce - Stavebniny Hobby Market : VS 18777. Nitra : AÚ SAV, 2015. 36 s.
- AGI153 VOJTEČEK, Marek. Zlaté Moravce - IBV Mlynský potok - p.č. 2278/29 : VS 18827. Nitra : AÚ SAV, 2015. 29 s.
- AGI154 VOJTEČEK, Marek. Šurany - Cesta I/64 a II/580, križovatka : VS 18828. Nitra : AÚ SAV, 2015. 33 s.
- AGI155 VOJTEČEK, Marek. Zlaté Moravce - Dlhá, VNK, TS, NNK, ... : VS 18829. Nitra :

- AGI156 AÚ SAV, 2015. 27 s.
VOJTEČEK, Marek. Nové Zámky - Cesta I/75 a I/64, križovatka : VS 18819. Nitra : AÚ SAV, 2015. 33 s.
- AGI157 VOJTEČEK, Marek. Zlaté Moravce - IBV Mlynský potok - p.č. 2278/27 : VS 18876. Nitra : AÚ SAV, 2015. 30 s.
- AGI158 VOJTEČEK, Marek - RUTTKAY, Matej. Lietavská Lúčka-Višňové - D1 - Bytčica - poloha Lipovec : VS 18909. Nitra : AÚ SAV, 2015. 231 s.
- AGI159 VOJTEČEK, Marek. Zlaté Moravce - Hypermarket : VS 18942. Nitra : AÚ SAV, 2015. 27 s.
- AGI160 VOJTEČEK, Marek. Dvory nad Žitavou - Cesta I/75, II/511 - križovatka : VS 18940. Nitra : AÚ SAV, 2015. 100 s.
- AGI161 ZAJACOVÁ, Barbara - NEMERGUT, Adrián - RUTTKAY, Matej. Lietavská Lúčka-Višňové - D1 - Bytčica - poloha Chrastie : VS 18918. Nitra : AÚ SAV, 2015. 1280 s.
- AGI162 ZAÚJECOVÁ, Martina - FOTTOVÁ, Eva. Nitra - Dolné Krškany - Pri Mlyne, Biovetská ulica : VS 18728. Nitra : AÚ SAV, 2015. 28 s.
- AGI163 ZAÚJECOVÁ, Martina - FOTTOVÁ, Eva. Nitra - Horné a Dolné Krškany - Región Nitra - odvedenie a čistenie odpadových vôd : VS 18734. Nitra : AÚ SAV, 2015. 36 s.
- AGI164 ZAÚJECOVÁ, Martina - FOTTOVÁ, Eva. Šalgočka, Zemianske Sady, Pusté Sady - Rekonštrukcia vodovodného potrubia DN 150 : NS 18760. Nitra : AÚ SAV, 2015. 71 s.
- AGI165 ZAÚJECOVÁ, Martina - ZÁBOJNÍK, Jozef. Nitra - Rekonštrukcia Radlinského ul. - NN : VS 18778. Nitra : AÚ SAV, 2015. 33 s.
- AGI166 ZUZANA KALIČIAKOVÁ - BELJAK, Ján - HOLEŠČÁK, Michal. Modrý Kameň - Hrad Modrý Kameň : VS 18954. Nitra : AÚ SAV, 2015. 205 s.
- AGI167 ŽAÁR, Ondrej. Nitra - Dolnohorská 6 - stavebné úpravy : VS 18812. Nitra : AÚ SAV, 2015. 16 s.
- AGI168 ÖLVECKY, Róbert - RAJTÁR, Ján. Sekule - Za humnami : VS 18908. Nitra : AÚ SAV, 2015. 157 s.

BAB Odborné knižné publikácie vydané v domácich vydavateľstvách

- BAB01 KOLLÁROVÁ, Zuzana - NOVÁK, Andrej - SOJÁK, Marián. Dr. Michal Greisiger. Spišská Belá : Mestský úrad, 2015. 131 S. ISBN 978-80-89426-34-8.

BBA Kapitoly v odborných knižných publikáciách vydané v zahraničných vydavateľstvách

- BBA01 OLEXA, Ladislav - NOVÁČEK, Tomáš. Jedinečné pohrebisko z doby bronzovej pri Nižnej Myšli. In Mykény a středná Evropa : Počátky evropských civilizací v době bronzové. - Brno : Moravské zemské muzeum, 2014, s. 21-37. ISBN 978-80-7028-430-8.

BBB Kapitoly v odborných knižných publikáciách vydané v domácich vydavateľstvách

- BBB01 RUTTKAY, Matej - ARPÁŠ, Anton. Informatika a archeológia. In Obzory nových technológií. - Bratislava : Centrum VTI SR, 2015, s. 108-115. ISBN 978-80-8115-213-9. ITMS 26220120059 "Centrum výskumu najstarších dejín stredného Podunajska : Podpora sietí excelentnosti pracovísk výskumu a vývoja ako pilierov rozvoja regiónu a podpora nadregionálnej spolupráce", VEGA č. 2/0189/12 !Migrácia - akulturácia - integrácia - mobilita - obchod v dobe sťahovania národov a vo včasnem stredoveku na území Slovenska".

BDE Odborné práce v ostatných zahraničných časopisoch

- BDE01 BARDOLY, István - PROHÁSZKA, Péter. Rómer Flóris hagyatéka mint honismeretünk forrása. In Honismeret, 2015, 43, 6, s. 46-51.
- BDE02 DEBRECZENI-DROPPÁN, Béla - PROHÁSZKA, Péter. Az „ócskász-, ódondász-, avatagár-, cserépszaglász-, harangász-, nyúzáár” : Egy nagy honismertető – Rómer Flóris emlékezete. In Honismeret, 2015, 43, 6, s. 6-14.
- BDE03 PROHÁSZKA, Péter. Egy maroknyi amatőr Tiszazug régiségei nyomában. In Honismeret, 2015, 43, 4, s. 30-35.
- BDE04 PROHÁSZKA, Péter. Rómer Flóris Bakonya – egy honismereti alapmunka születése. In Honismeret, 2015, 43, 6, s. 28-34.
- BDE05 PROHÁSZKA, Péter. Neue römische Bleisiegel aus dem nordöstlichen Teil Pannoniens. In Mitteilungen der Österreichischen Numismatischen Gesellschaft, 2015, band 55, nr. 2, s. 104-109. ISSN 0029-9359.
- BDE06 PROHÁSZKA, Péter. Adatok Szolnok régészeti topográfiájához – (dr. Balogh Béla megfigyelései a Zagyva-parti gát építése során előkerült leletekről). In Tisicum, 2014, 23, s. 93-114.
- BDE07 PROHÁSZKA, Péter. Nyugat- és keletrómai V. századi aranypénzek a Kárpát-medencéből. In Tisicum, 2014, 23, s. 45-73.
- BDE08 PROHÁSZKA, Péter. Adalékok a tószegi Laposhalom kutatásának történetéhez (Csetneki Jelenik Elek jelentései, levelei és rajzai 1876-ból). In Tisicum, 2014, 23, s. 15-32.
- BDE09 PROHÁSZKA, Péter. Adalékok Darnay-Dorner Kálmán szárnypróbálgatásaihoz a régészet területén. In A Laczkó Deszö Múzeum Közleményei, 2014, 28, s. 315-334.
- BDE10 SCHAARSCHMIDT, Dorte - ŠTOLCOVÁ, Tereza - MITSCHKE, Sylvia. Poprad-Matejovce, Slowakei: Textilfunde aus einen frühvölkerwanderungszeitlichen Fürstengrab - Ein Zwischenbericht. In Berichte zur Denkmalpflege in Niedersachsen, 2015, 35, 4, s. 199-204. ISSN 0720-9835.
- BDE11 ŠTOLCOVÁ, Tereza. Unique Early Migration Leather Finds from Poprad-Matejovce, Slovakia. In Archaeological Leather Group : Newsletter, 2015, 42, september, p. 5-8.
- BDE12 ZASTAWNY, Albert - HORVÁTHOVÁ, Eva. Polsko-słowacki projekt badań nad relacjami kulturowymi społeczności kultury badeńskiej z obszarów dorzecza górnej Wisły i słowackiej części Pocisia (3300-2900 BC) – założenia i metodyka badawcza. In Materiały archeologiczne, 2015, vol. XL, s. 299-306. ISSN 0075-7039. DEC-2013/09/B/HS3/03401 "Transkarpackie relacje kulturowe społeczności kultury badeńskiej z obszarów dorzecza górnej Wisły i słowackiej części Pocisia (3300-2900 BC)".

BDF Odborné práce v ostatných domácich časopisoch

- BDF01 BEDNÁR, Peter - BUDAJ, Marek - CHEBEN, Michal. Zaujímavá minca Ľudovíta I. z Nového Tekova (okr. Levice). In Slovenská numizmatika, 2015, roč. 20, s. 190-194. VEGA č. 2/0156/14 "Stredoveké pochovávanie na Nitriansku".
- BDF02 BIELICH, Mário - HUNKA, Ján. Numizmatické nálezy z Lietavského hradu objavené v rokoch 1999 a 2008-2013. In Slovenská numizmatika, 2015, roč. 20, s. 213-231. VEGA č. 2/0170/15 "Nové nálezy numizmatických pamiatok vo vzťahu k archeologickým a historickým prameňom", VEGA 2/0044/14 "Materiálna kultúra a jej prínos k rekonštrukcii pozemského života a pohrebných zvykov v stredovekej societe".
- BDF03 BUDAJ, Marek - HUNKA, Ján. Nové nálezy počítacích žetónov zo Slovenska. In

- Slovenská numizmatika, 2015, roč. 20, s. 246-255. VEGA č. 2/0170/15 "Nové nálezy numizmatických pamiatok vo vzťahu k archeologickým a historickým prameňom", VEGA 2/0044/14 "Materiálna kultúra a jej prínos k rekonštrukcii pozemského života a pohrebných zvykov v stredovekej societe".
- BDF04 BUDAJ, Marek - HUNKA, Ján - VIDEMAN, Jan. Záhľadný motív na moravskom brakteátu. In Slovenská numizmatika, 2015, roč. 20, s. 67-74.
- BDF05 FECKO, Peter - SOJÁK, Marián. Novoveká minca z lokality Tročany. In Slovenská numizmatika, 2015, roč. 20, s. 255.
- BDF06 HUNKA, Ján. Neznáme mince z Michalovho vrchu, okr. Partizánske. In Slovenská numizmatika, 2015, roč. 20, s. 209-213. VEGA č. 2/0170/15 "Nové nálezy numizmatických pamiatok vo vzťahu k archeologickým a historickým prameňom", VEGA 2/0044/14 "Materiálna kultúra a jej prínos k rekonštrukcii pozemského života a pohrebných zvykov v stredovekej societe".
- BDF07 HUNKA, Ján - NEVIZÁNSKY, Gabriel. Nález fragmentu talianskej mince v katastri obce Hoste. In Slovenská numizmatika, 2015, roč. 20, s. 179-182.
- BDF08 HUNKA, Ján. Výnimočný nález pútnického odznaku z Kamenína pri Štúrove. In Slovenská numizmatika, 2015, roč. 20, s. 182-186. VEGA č. 2/0170/15 "Nové nálezy numizmatických pamiatok vo vzťahu k archeologickým a historickým prameňom", Materiálna kultúra a jej prínos k rekonštrukcii pozemského života a pohrebných zvykov v stredovekej societe.
- BDF09 HUNKA, Ján. Ďalší nález viedenských fenigov zo 14. storočia z Partizánskeho. In Slovenská numizmatika, 2015, roč. 20, s. 186-190. VEGA 2/0044/14 "Materiálna kultúra a jej prínos k rekonštrukcii pozemského života a pohrebných zvykov v stredovekej societe", VEGA č. 2/0170/15 "Nové nálezy numizmatických pamiatok vo vzťahu k archeologickým a historickým prameňom".
- BDF10 HUNKA, Ján - SAMUEL, Marián - MAJERČÍKOVÁ, Danko - FURMAN, Martin. Parvy Žigmunda Luxemburského z výskumu zaniknutého stredovekého kostola v Radoli - Koscelisku (okr. Kysucké Nové Mesto). In Slovenská numizmatika, 2015, roč. 20, s. 200-209. VEGA č. 2/0170/15 "Nové nálezy numizmatických pamiatok vo vzťahu k archeologickým a historickým prameňom", VEGA 2/0044/14 "Materiálna kultúra a jej prínos k rekonštrukcii pozemského života a pohrebných zvykov v stredovekej societe".
- BDF11 HUNKA, Ján - ROTH, Peter. Zaujímavý nález mince v Hranovnici. In Slovenská numizmatika, 2015, roč. 20, s. 258-260. VEGA č. 2/0170/15 "Nové nálezy numizmatických pamiatok vo vzťahu k archeologickým a historickým prameňom".
- BDF12 HUNKA, Ján. Nálezy novovekých mincí z Hlohovca a okolia. In Slovenská numizmatika, 2015, roč. 20, s. 111-117. VEGA č. 2/0170/15 "Nové nálezy numizmatických pamiatok vo vzťahu k archeologickým a historickým prameňom", VEGA 2/0044/14 "Materiálna kultúra a jej prínos k rekonštrukcii pozemského života a pohrebných zvykov v stredovekej societe".
- BDF13 HUNKA, Ján. Nálezy stredovekých mincí z Trnavy. In Slovenská numizmatika, 2015, roč. 20, s. 11-19. VEGA č. 2/0170/15 "Nové nálezy numizmatických pamiatok vo vzťahu k archeologickým a historickým prameňom", Materiálna kultúra a jej prínos k rekonštrukcii pozemského života a pohrebných zvykov v stredovekej societe.
- BDF14 HUNKA, Ján. Nový nález dukáta Mateja Korvína z Černíka. In Slovenská numizmatika, 2015, roč. 20, s. 231-233. VEGA č. 2/0170/15 "Nové nálezy numizmatických pamiatok vo vzťahu k archeologickým a historickým prameňom", VEGA 2/0044/14 "Materiálna kultúra a jej prínos k rekonštrukcii pozemského života a pohrebných zvykov v stredovekej societe".
- BDF15 HUNKA, Ján. Dva nálezy mincí z Prašníka. In Slovenská numizmatika, 2015, roč. 20, s. 233-239. VEGA č. 2/0170/15 "Nové nálezy numizmatických pamiatok vo

vzťahu k archeologickým a historickým prameňom", VEGA 2/0044/14 "Materiálna kultúra a jej prínos k rekonštrukcii pozemského života a pohrebných zvykov v stredovekej societe".

- BDF16 NEVIZÁNSKY, Gabriel - HUNKA, Ján. Talianska minca z 10. storočia z Nového Sveta pri Senci. In Slovenská numizmatika, 2015, roč. 20, s. 173-179. VEGA č. 2/0170/15 "Nové nálezy numizmatických pamiatok vo vzťahu k archeologickým a historickým prameňom".
- BDF17 RUTTKAY, Alexander T. O osobnostiach v starších dejinách územia Slovenska. In Literárny týždenník, 2015, roč. XXVIII., č. 37-38, s. 4, 6. ISSN 0862-5999.
- BDF18 RUTTKAY, Alexander T. Dôkazy archeológie o kontinuite slovenského osídlenia sa nerešpektujú (otázky a odpovede). In Literárny týždenník, 2015, roč. XXVIII., č. 15-16, s. 1-2. ISSN 0862-5999.
- BDF19 RUTTKAY, Alexander T. O osobnostiach v starších dejinách územia Slovenska. In Literárny týždenník, 2015, roč. XXVIII., č. 35-36, s. 3. ISSN 0862-5999.
- BDF20 RUTTKAY, Matej. Moderné technológie a staré nálezy : Archeológia a informačné technológie. In Quark : magazín o vede a technike, 2015, roč. 21, č. 2, s. 7-11. ISSN 1337-8422. VEGA č. 2/0189/12 "Migrácia - akulturácia - integrácia - mobilita - obchod v dobe sťahovania národov a vo včasnom stredoveku na území Slovenska".
- BDF21 RUTTKAY, Matej - SOJÁK, Marián - FECKO, Peter - HUNKA, Ján. Numizmatické nálezy z prvej etapy archeologického výskumu lokality Štrba - Šoldov v roku 2013. In Slovenská numizmatika, 2015, roč. 20, s. 194-200. ITMS 26220120059 "Centrum výskumu najstarších dejín stredného Podunajska : Podpora sietí excelentnosti pracovísk výskumu a vývoja ako pilierov rozvoja regiónu a podpora nadregionálnej spolupráce".
- BDF22 SAMUEL, Marián - MAJERČÍKOVÁ, Danka - FURMAN, Martin. Zaniknutý stredoveký kostol v Radoli-Kocelisku. In Pamiatky a múzeá : revue pre kultúrne dedičstvo, 2015, roč. 64, č. 4, s. 2-8. ISSN 1335-4353.
- BDF23 SOJÁK, Marián. Nálezy zlatých mincí zo Spiša. In Biatic : odborný bankový časopis, 2015, roč. 23, č. 7, s. 26-30. ISSN 1335-0900.
- BDF24 SOJÁK, Marián - FECKO, Peter. Ojedineý nález rímskej mince z Janoviec pri Bardejove. In Slovenská numizmatika, 2015, roč. 20, s. 171-173.

***BDFB Odborné práce v domácich nekarentovaných časopisoch neimpaktovaných**

- BDFB01 HUNKA, Ján. Význam mincí z hradu Uhrovec. In Denarius : numizmatický časopis, 2014, číslo 4, s. 67-71.
- BDFB02 SOJÁK, Marián - STRUHÁR, Vítázoslav. Pozoruhodné nálezy antických mincí z prostredia jaskýň. In Denarius : numizmatický časopis, 2014, číslo 4, s. 5-9.

BEE Odborné práce v zahraničných zborníkoch (konferenčných aj nekonferenčných, recenzovaných a nerecenzovaných)

- BEE01 BARTÍK, Martin - BIELICH, Mário - BLAŽOVÁ, Elena - KUZMA, Ivan - DAŇOVÁ, Klaudia - GABULOVÁ, Monika - CHEBEN, Ivan - CHEBEN, Michal - GÁBOR, Peter - KOVÁR, Branislav - ÖLVECKY, Róbert. Prospecting methods implemented within the ArcLand project in the years 2010-2014 - Slovakia. In Sensing the Past : Contributions from the ArcLand Conference on Remote Sensing for Archaeology. - Bonn : ArcLand, 2015, s. 92-93. ISBN 978-3-7749-3964-6. Culture 2000 - 2010-1486/001-001 "Archeologické miesta v Európe / Archaeolandscapes Europe".
- BEE02 FURMÁNEK, Václav - MITÁŠ, Vladimír. Bronze Full-hilted Sword from Hill-fort Strieborná in Village Cinobaňa (Slovakia). In An der Grenze der Bronze- und

- Eisenzeit : Festschrift für Tibor Kemenczei zum 75. Geburtstag. - Budapest : Magyar Nemzeti Múzeum, 2015, s. 129-135. ISBN 978-615-5209-41-3. VEGA č. 2/0098/12 "Civilizácia popolnicových polí na Slovensku", APVV - 0736-11 "Prínos Slovenska pre hospodársky a spoločenský rozvoj európskeho metalika".
- BEE03 HOLEŠČÁK, Michal. Early medieval arrowheads from the area of today Slovakia. In Warriors, weapons, and harness from the 5th-10th centuries in the Carpathian Basin. - Cluj-Napoca : Mega Publishing House, 2015, s. 299-306. VEGA č. 2/0050/12 "Od detailu k celku. Reflexia aktuálnych potrieb archeologického bádania vo včasnóm stredoveku".
- BEE04 HOLEŠČÁK, Michal. Ranged weapons of eastern origin in the area of Slovak Republic from 9th - 10th century. In Interethnic relations in Transylvania : Militaria Mediaevalia in Central and South Eastern Europe. Proceedings of the 2014 conference. - Sibiu : [s. n.], 2015, s. 27-31. ISBN 978-606-733-088-5. VEGA č. 2/0050/12 "Od detailu k celku. Reflexia aktuálnych potrieb archeologického bádania vo včasnóm stredoveku".
- BEE05 HROMADOVÁ, Bibiána. The industry from hard animal tissues from Dolní Věstonice II (Preliminary study of bone and ivory implements). In Mikulov anthropology meeting. - Brno : Archeologický ústav AV ČR, 2014, p. 83. ISBN 978-80-86023-46-5.
- BEE06 IVÁN, Robert - ÖLVECKY, Róbert. New Germanic settlement finds in the Western part of the Grat Rye Island. In Ländliche Siedlung der römischen Kaiserzeit im Mittleren Donaauraum. - Győr : Mursella Régészeti Egyesület, 2015, s. 297-315. ISBN 978-963-89715-1-7.
- BEE07 ZÁBOJNÍK, Jozef. Saxe und andere Waffen westlichen Ursprungs auf dem Gräberfeld aus der Zeit des awarischen Khaganats in Valaliky-Všechsvätých. In Warriors, weapons, and harness from the 5th-10th centuries in the Carpathian Basin. - Cluj-Napoca : Mega Publishing House, 2015, s. 147-176. VEGA č. 2/0050/12 "Od detailu k celku. Reflexia aktuálnych potrieb archeologického bádania vo včasnóm stredoveku", Od detailu k celku. Reflexia aktuálnych potrieb archeologického bádania vo včasnóm stredoveku.

BEF Odborné práce v domácich zborníkoch (konferenčných aj nekonferenčných, recenzovaných a nerecenzovaných)

- BEF01 FUSEK, Gabriel - SLANÁ, Andrea. Nové poznatky z prieskumu hradiska Veľký vrch pri Divinke. In Vlastivedný zborník Považia XXVII. - Žilina : Považské múzeum, 2002, s. 9-30. ISBN 80-88877-29-6. VEGA č. 2/0050/12 "Od detailu k celku. Reflexia aktuálnych potrieb archeologického bádania vo včasnóm stredoveku".
- BEF02 HORVÁTH, Peter - LÁTKOVÁ, Michaela. Komjatice "Kňazová jama" : Možnosti rekonštrukcie laténskej chaty s jej hospodárskym zázemím. In Experimentálna archeológia, činnosť archeoparkov a popularizácia archeológie : Zborník referátov z medzinárodnej odbornej konferencie. Zostavovateľka Mária Kotorová-Jenčová. - Hanušovce nad Topľou : Vlastivedné múzeum, 2014, s. 27-32. ISBN 978-80-89745-00-5.
- BEF03 HREHA, Rastislav. Archeologické pamiatky z Pozdišoviec. In Pozdišovce. Martin Molnár. - Pozdišovce : Obec, 2015, s. 7-11. ISBN 978-80-89508-17-4.
- BEF04 HUNKA, Ján. Význam nálezov mincí zo Skalice a blízkeho okolia. In Zborník Záhorského múzea v Skalici. 7. - Skalica : Záhorské múzeum, 2014, s. 9-18. ISBN 978-80-85446-77-7. VEGA GP 2/0034/11 "Charakteristické vlastnosti zložiek materiálnej kultúry zo stredovekých sídlisk a pohrebísk".
- BEF05 HUNKA, Ján. Počítací žetón z Lančára. In Balneologický spravodajca : Vlastivedný

- zborník múzea. 2011-2014. - Piešťany : Balneologické múzeum, 2015, s. 285-289. ISBN 978-80-89155-23-1.
- BEF06 NEMERGUT, Adrián. Výsledky povrchových prieskumov J. Bártu na neskoropaleolitických lokalitách v okolí Oravskej priehrady. In Zborník Oravského múzea. XXX /2013. - Dolný Kubín : Oravské múzeum, 2014, s. 29-52. ISBN 978-80-89564-07-1. 2/0181/14 "Technológia a ekonómia suroviny v kontexte paleolitu stredného Podunajska".
- BEF07 PAŽINOVÁ, Noémi - BELJAK, Ján. Archeologické doklady osídlenia obce Železná Breznica a okolia. In Železná Breznica : monografia obce. - Železná Breznica : Obecný úrad, 2015, s. 18-23. ISBN 978-80-972154-6-0. VEGA 1/0208/15 "Človek a hory v priebehu času – od pravekých hradísk k stredovekým hradom".
- BEF08 RUTTKAY, Alexander T. Osobnosti v starších dejinách Slovenska. In Almanach Nitra 2014. (pätnásty ročník). - Nitra : Mesto : Nitrianska pobočka spolku slovenských spisovateľov : FF UKF, 2015, s. 11-22. ISBN 978-80-558-0839-0.
- BEF09 SAMUEL, Marián. Zaniknutá protiturecká pevnosť vo Vrábľoch. In Vráble - príspevky k histórii mesta. Ján Valoch. - Vráble : Mesto, 2015, s. 67-78. ISBN 978-80-972181-9-5.
- BEF10 SAMUEL, Marián. Zaniknutý kostol sv. Vojtecha vo Vrábľoch. In Vráble - príspevky k histórii mesta. Ján Valoch. - Vráble : Mesto, 2015, s. 51-66. ISBN 978-80-972181-9-5.
- BEF11 SOJÁK, Marián. Spišská Nová Ves v archeologických svedectvách. In Dejiny mesta Spišská Nová Ves. Zostavil: Ivan Chalupecký. - Spišská Nová Ves : Mesto Spišská Nová ves, 2014, s. 33-66. ISBN 978-80-971811-7-8.

CIB Skladačka k výstave (menej ako 8 s.) vydaná doma

- CIB01 MITÁŠ, Vladimír - FURMÁNEK, Václav - MARKOVÁ, Dana. Cinobaňa : Významné nálezisko z doby bronzovej. Cinobaňa ; Nitra : Obecný úrad : Archeologický ústav SAV, 2015. nestr. APVV - 0736-11 "Prínos Slovenska pre hospodársky a spoločenský rozvoj európskeho metalika".

CJB Katalóg k výstave (viac ako 8 s. a menej ako 1 AH) vydaný doma

- CJB01 ROBAK, Zbigniew. Klátova Nová Ves. In Avari a Slovania na sever od Dunaja : Katalóg výstavy. - Komárom : Podunajské múzeum, 2015, s. 46, 84-85. ISBN 978-80-971781-1-6.

DAI Dizertačné a habilitačné práce

- DAI01 BŘEZINOVÁ, Gertrúda. Šperk zo skla a sapropelitu u Keltov na Slovensku. Nitra : UKF, 2015. 100 S.
- DAI02 KOVÁR, Branislav. Osídlenie povodí riek Hron, Ipel', Slaná a Rimava v dobe laténskej. Bratislava ; Nitra : Univerzita Komenského FF : Archeologický ústav SAV, 2015. 267 S. VEGA č. 2/0189/12 "Migrácia - akulturácia - integrácia - mobilita - obchod v dobe sťahovania národov a vo včasnom stredoveku na území Slovenska", VEGA č. 2/0156/14 "Stredoveké pochovávanie na Nitriansku".
- DAI03 LUŠTÍKOVÁ, Lucia. Osídlenie východného Slovenska v dobe rímskej. Nitra : Archeologický ústav SAV, 2015. 308 S. VEGA č. 2/0047/12 "Diverzifikácia osídlenia Šarišského podolia a Košickej kotliny v období praveku až včasného novoveku", VEGA č. 2/0030/15 "Štruktúra a determinanty osídlenia východného Slovenska na pozadí prírodných, kultúrnych a spoločenských pomerov v období praveku až včasného novoveku".

- DAI04 POLÁKOVÁ, Zuzana. Stredoveké až novoveké kostolné cintoríny z územia dnešného Slovenska s dôrazom k historickým regiónom Gemera, Malohontu a Novohradu : I. časť - Text, II. časť - Katalóg. Bratislava ; Nitra : Univerzita Komenského FF : Archeologický ústav SAV, 2015. 352 S. APVV-0553-10 "Včasnostredoveké mocenské centrá v strednom Podunajsku".
- DAI05 RUTTKAY, Matej. Dedina v stredoveku (na dnešnom území Slovenska) : 1. časť - Text, 2. časť - Tabuľky. Nitra : Archeologický ústav SAV, 2014. 250 S.

EAI Knížné práce prehľadového charakteru

- EAI01 KOVÁR, Branislav - BARIČ, Miroslav. Elita : Najbohatší ľudia v dejinách. Recenzent Lucia Benediková. Bratislava : Adka books, 2015. 205 S. ISBN 978-80-970895-5-9.
- EAI02 RUTTKAY, Matej - ARPÁŠ, Anton - ZAJACOVÁ, Barbara. Centrum výskumu najstarších dejín stredného Podunajska. Nitra : Archeologický ústav SAV, 2015. 31 S. ISBN 978-80-89315-63-5.

EDI Recenzie v časopisoch a zborníkoch

- EDI01 PROHÁSZKA, Péter. Nina Lau: Pilgramsdorf/Pielgrzymowo. Ein Fundplatz der römischen Kaiserzeit in Nordmasowien. Eine Studie zu Archivalien, Grabsitten und Fundbestand. Studien zur Siedlungsgeschichte und Archäologie der Ostseegebiete 11. Wachholtz Verlag. Neumünster 2012. In Acta Archaeologica Carpathica, 2005, tom 49, s. 285-289. ISSN 0001-5229. Recenzia na: Pilgramsdorf/Pielgrzymowo / Nina Lau. - Neumünster : Wachholtz Verlag, 2012.
- EDI02 PROHÁSZKA, Péter. Stefan F. Pfahl: Goldmünzen des 1.-5. Jahrhunderts zwischen Rhein und Vorderem Limes. Provinzialrömische Studien 4. Verlag Bernhard Albert Greiner. Weinstadt 2013. In Folia Archaeologica, 2014, 46, s. 219-221. Recenzia na: Goldmünzen des 1.-5. Jahrhunderts zwischen Rhein und Vorderem Limes / Stefan F. Pfahl. - Weinstadt : Verlag Bernhard Albert Greiner, 2013.
- EDI03 PROHÁSZKA, Péter. Valter Ilona: „Szóval, tettel” Rómer Flóris Ferenc élete és munkássága (1815-1889). In Honismeret, 2015, 43, 6, s. 87-88. Recenzia na: „Szóval, tettel” Rómer Flóris Ferenc élete és munkássága / Valter Ilona. - Budapest : UNESCO Magyar Nemzeti Bizottság, 2015. - ISBN 978-963-12-2469-6.
- EDI04 SOJÁK, Marián. Hunka, J., Kolníková, E., Minarovičová, E. & Šustek, Z, 2009: Kronika peňazí na Slovensku. Od najstarších čias do roku 2009, Bratislava, Fortuna Libri, 272s. In Numizmatika, 2013, 23, s. 212-213. ISSN 80-901414-0-4. Recenzia na: Kronika peňazí na Slovensku / Eva Kolníková, Elena Minarovičová, Ján Hunka, Zbyšek Šustek / Eva Kolníková (editorka). - Bratislava : Fortuna Libri, 2009. - ISBN 978-80-89379-15-6.

EDJ Prehľadové práce, odborné práce, preklady noriem, odborné preklady v časopisoch a zborníkoch

- EDJ01 DAŇOVÁ, Klaudia. Dni Antona Točíka. In Informátor SAS pri SAV, 2015, roč. XXVI, č. 1-2, s. 18.
- EDJ02 FURMÁNEK, Václav - OŽDÁNI, Ondrej - TÓTH, Peter. XII. medzinárodná konferencia "Doba popolnicových polí a doba halštatská! In Popolnicové polia a doba halštatská : Zborník referátov z XII. medzinárodnej konferencie "Doba popolnicových polí a doba halštatská" Hriňová-Poľana 14. - 18. máj 2012. - Nitra : Archeologický ústav SAV, 2015, s. 7-10. ISBN 978-80-89315-85-7.
- EDJ03 FURMÁNEK, Václav - MITÁŠ, Vladimír. Tibor Kemenczei jubilujúci. In

- Slovenská archeológia : časopis Archeologického ústavu SAV v Nitre, 2015, roč. 63, č. 1, s. 171-173. ISSN 1335-0102. APVV - 0736-11 "Prínos Slovenska pre hospodársky a spoločenský rozvoj európskeho metalika".
- EDJ04 HUNKA, Ján. Životné jubileum PhDr. Mariána Bovana. In Slovenská numizmatika, 2015, roč. 20, s. 260-267.
- EDJ05 JAKUBČINOVÁ, Miriam. Cyrilometodské slávnosti na hradisku Bojná I-Valy. In Informátor SAS pri SAV, 2015, roč. XXVI, č. 1-2, s. 25-26.
- EDJ06 MITÁŠ, Vladimír - BIELICH, Mário. Tretia konferencia História výroby fajok a archeologické nálezy fajok na Slovensku. In Informátor SAS pri SAV, 2015, roč. XXVI, č. 1-2, s. 21-22. VEGA č. 2/0098/12 "Civilizácia popolnicových polí na Slovensku", VEGA č. 2/0189/12 "Migrácia - akulturácia - integrácia - mobilita - obchod v dobe sťahovania národov a vo včasnom stredoveku na území Slovenska".
- EDJ07 MITÁŠ, Vladimír - FURMÁNEK, Václav. Jubilant Tibor Kemenczei. In Informátor SAS pri SAV, 2015, roč. XXVI, č. 1-2, s. 37-38.
- EDJ08 NEMERGUT, Adrián. 4. Geologicko-Paleontologicko-Archeologická Diskusia 2015. In Informátor SAS pri SAV, 2015, roč. XXVI, č. 1-2, s. 19.
- EDJ09 NEZVALOVÁ, Lucia. Medzinárodná konferencia „On the Fringe: the Unfree, the Unclean and the Unwanted“. In Slovenská archeológia : časopis Archeologického ústavu SAV v Nitre, 2015, roč. 63, č. 1, s. 169-171. ISSN 1335-0102. VEGA 2/0044/14 "Materiálna kultúra a jej prínos k rekonštrukcii pozemského života a pohrebných zvykov v stredovekej societe".
- EDJ10 RUTTKAY, Alexander T. Osemdesiatka prof. PhDr. Jozefa Vladára. In Almanach Nitra 2014. (pätnásty ročník). - Nitra : Mesto : Nitrianska pobočka spolku slovenských spisovateľov : FF UKF, 2015, s. 188-190. ISBN 978-80-558-0839-0.
- EDJ11 RUTTKAY, Matej. Vybrané aktivity projektu Centrum výskumu najstarších dejín stredného Podunajska, ITMS kód: 26220120059. In Študijné zvesti Archeologického ústavu SAV, 2015, č. 57, s. 5-6. ISSN 0560-2793. ITMS 26220120059 "Centrum výskumu najstarších dejín stredného Podunajska : Podpora sietí excelentnosti pracovísk výskumu a vývoja ako pilierov rozvoja regiónu a podpora nadregionálnej spolupráce".
- EDJ12 SOJÁK, Marián. Medzinárodné numizmatické sympóziu v Košiciach. In Numizmatika, 2013, 23, s. 199-200. ISSN 80-901414-0-4.
- EDJ13 SOJÁK, Marián. Spomienka na Ing. Ferdinanda Lauka. In Numizmatika, 2013, 23, s. 204. ISSN 80-901414-0-4.

FAI Zostavovateľské práce knižného charakteru (bibliografie, encyklopédie, katalógy, slovníky, zborníky, atlasy ...)

- FAI01 Keď bronz vystriedal meď : Zborník príspevkov z XXIII. Medzinárodného sympózia „Staršia doba bronzová v Čechách, na Morave a na Slovensku“, Levice 8. – 11. októbra 2013. Editori Jozef Bátora, Peter Tóth ; recenzenti Egon Wiedermann, Vladimír Mitáš. Bratislava ; Nitra : Katedra archeológie FiF Univerzity Komenského : Archeologický ústav SAV, 2015. Archaeologica Slovaca Monographiae - Communicationes, Tomus XVIII. ISBN 978-80-89315-93-2.
- FAI02 Castrum bene 14 : Castle und Landscape - Burg und Land : Abstract book and excursion guide. Editors Peter Bednár, Klaudia Daňová, Marek Vojteček. Nitra : Archeologický ústav SAV, 2015. 50 S. ISBN 978-80-89315-84-0.
- FAI03 Študijné zvesti Archeologického ústavu SAV. Hlavný redaktor [2013-] Gertrúda Březinová, Alena Bistáková. Nitra : Archeologický ústav SAV, 1956-. 2 x ročne. ISSN 0560-2793.
- FAI04 Slovenská archeológia : časopis Archeologického ústavu SAV v Nitre. Hlavný redaktor: Gabriel Fusek [1998-]. Nitra : Archeologický ústav SAV, 1953-. 2 x

- ročne. ISSN 1335-0102.
- FAI05 Slovenská numizmatika. Zostavovateľ Ján Hunka. Nitra : Spoločnosť Antona Točíka : Archeologický ústav SAV : Národný numizmatický komitét SR.
- FAI06 Archeologické výskumy a nálezy na Slovensku v roku ... Zodpovedný redaktor Bohuslav Chropovský [1974-1988], odborný redaktor Ivona Vlkolinská [1996-2002], odborný redaktor Ivan Cheben, Klaudia Daňová, Marej Vojteček ; recenzenti Egon Wiedermann, Vratislav Janák. Nitra : Archeologický ústav SAV, 2015. nepravidelne. ISSN 0231-925X.
- FAI07 Archeologický ústav SAV. Archaeologia historica. Editóri Zdeněk Měřinský, Pavel Kouřil. Brno : Masarykova univerzita, FF, Ústav archeologie a muzeologie ; Brno : Muzejní a vlastivědná společnost ; Nitra : Archeologický ústav SAV : Brno : Archeologický ústav AV ČR, 2013, 2014, 2015. 2 x ročne. ISSN 0231-5823.
- FAI08 Popolnicové polia a doba halštatská : Zborník referátov z XII. medzinárodnej konferencie "Doba popolnicových polí a doba halštatská" Hriňová-Poľana 14. - 18. máj 2012. Ondrej Ožďáni (editor). Nitra : Archeologický ústav SAV, 2015. 261 S. Archaeologia Slovaca Monographiae : Communicationes, Tomus XVII. APVV - 0736-11 "Prínos Slovenska pre hospodársky a spoločenský rozvoj európskeho metalika". ISBN 978-80-89315-85-7.

GHG Práce zverejnené spôsobom umožňujúcim hromadný prístup

- GHG01 BÁTORA, Jozef - MÜLLER-SCHEEBEL, Nils. Vráble - Fidvár 2015 [elektronický zdroj]. Nitra : Archeologický ústav SAV, 2015. Názov z titulnej obrazovky. Dostupné na internete: <<http://archeol.sav.sk/files/Vrable-2015.pdf>>.
- GHG02 BÁTORA, Jozef - BAČA, Martin. Santovka 2015 [elektronický zdroj]. Nitra : Archeologický ústav SAV, 2015. Názov z titulnej obrazovky. Dostupné na internete: <<http://archeol.sav.sk/files/Santovka-2015.pdf>>.
- GHG03 BÁTORA, Jozef - TÓTH, Peter. Rybník [elektronický zdroj]. Nitra : Archeologický ústav SAV, 2015. Názov z titulnej obrazovky. Dostupné na internete: <[http://archeol.sav.sk/files/Rybník-2015.pdf](http://archeol.sav.sk/files/Rybnik-2015.pdf)>.
- GHG04 BELJAK, Ján. Hrad Čabrad' (2015) [elektronický zdroj]. Nitra : Archeologický ústav SAV, 2015. Názov z titulnej obrazovky. Dostupné na internete: <http://pustyhrad.com/vyskumy_ausav/2015_Cabrad.pdf>.
- GHG05 BELJAK, Ján. Hrad Modrý Kameň (2015) [elektronický zdroj]. Nitra : Archeologický ústav SAV, 2015. Názov z titulnej obrazovky. Dostupné na internete: <http://pustyhrad.com/vyskumy_ausav/2015_Modry_Kamen.pdf>.
- GHG06 BELJAK, Ján. Pustý hrad vo Zvolene - Dolný hrad (2015) [elektronický zdroj]. Nitra : Archeologický ústav SAV, 2015. Názov z titulnej obrazovky. Dostupné na internete: <http://pustyhrad.com/vyskumy_ausav/2015_Pusty_Hrad-dolny.pdf>.
- GHG07 BELJAK, Ján. Pustý hrad vo Zvolene - Horný hrad (2015) [elektronický zdroj]. Nitra : Archeologický ústav SAV, 2015. Názov z titulnej obrazovky. Dostupné na internete: <http://pustyhrad.com/vyskumy_ausav/2015_Pusty_Hrad-horny.pdf>.
- GHG08 BENEDIKOVÁ, Lucia - ŠVIHUROVÁ, Miroslava - PIETA, Karol. Demänovská Dolina - Demänovská hora [elektronický zdroj]. Nitra : Archeologický ústav SAV, 2015. Názov z titulnej obrazovky. Dostupné na internete: <<http://archeol.sav.sk/files/Demänovska-Dolina-2015.pdf>>.
- GHG09 BENEDIKOVÁ, Lucia - ŠVIHUROVÁ, Miroslava - PIETA, Karol. Liptovská Sielnica - Liptovská Mara - Havránok [elektronický zdroj]. Nitra : Archeologický ústav SAV, 2015. Názov z titulnej obrazovky. Dostupné na internete: <[www.archeol.sav.sk/files/Liptovská-Sielnica-2015.pdf](http://www.archeol.sav.sk/files/Liptovska-Sielnica-2015.pdf)>.
- GHG10 BENEDIKOVÁ, Lucia - ŠVIHUROVÁ, Miroslava - PIETA, Karol - ŠIMKOVÁ, Zuzana. Závažná Poruba - Končitý vrch [elektronický zdroj]. Nitra : Archeologický

- ústav SAV, 2015. Názov z titulnej obrazovky. Dostupné na internete: <<http://archeol.sav.sk/files/Závažná-Poruba-2015.pdf>>.
- GHG11 BIELICH, Mário - VALICOVÁ, Petra. Lietavský hrad [elektronický zdroj]. Nitra : Archeologický ústav SAV, 2015. Názov z titulnej obrazovky. Dostupné na internete: <<http://archeol.sav.sk/files/Lietava-2015.pdf>>.
- GHG12 BIELICH, Mário - ELGYÜTT, Jozef - BARTÍK, Martin. Hrad Gýmeš [elektronický zdroj]. Nitra : Archeologický ústav SAV, 2015. Názov z titulnej obrazovky. Dostupné na internete: <<http://archeol.sav.sk/files/hrad-gýmeš-2015.pdf>>.
- GHG13 DANOŤOVÁ, Klaudia - GÁBOR, Peter - NEMERGUT, Adrián - VOJTEČEK, Marek. Osada z doby sťahovania národov v Seredi [elektronický zdroj]. Nitra : Archeologický ústav SAV, 2015. Názov z titulnej obrazovky. Dostupné na internete: <<http://archeol.sav.sk/files/sered-lidl-2015.pdf>>.
- GHG14 CHEBEN, Ivan - CHEBEN, Michal - NEMERGUT, Adrián - SOJÁK, Marián. Prieskum rádiolaritových zdrojov na strednom Považí [elektronický zdroj]. Nitra : Archeologický ústav SAV, 2015. nestr. Názov z titulnej obrazovky. Dostupné na internete: <http://archeol.sav.sk/files/Prieskum_Povazia-2015.pdf>.
- GHG15 KOVÁR, Branislav. 10 najvýznamnejších archeologických objavov roku 2014 [elektronický zdroj]. Nitra : Archeologický ústav SAV, 2015. Názov z titulnej obrazovky. Dostupné na internete: <http://historyweb.dennikn.sk/clanky/detail/10-najvyznamnejsich-archeologickych-objavov#.Vj5bc7_GYUM>.
- GHG16 KOVÁR, Branislav. V Hondurase našli stratené mesto opičieho boha [elektronický zdroj]. Nitra : Archeologický ústav SAV, 2015. Názov z titulnej obrazovky. Dostupné na internete: <<http://historyweb.dennikn.sk/clanky/detail/v-hondurase-nasli-stratene-mesto-opicieho-boha>>.
- GHG17 KOVÁR, Branislav. Našli ťavu, na ktorej Turci obliehali Viedeň [elektronický zdroj]. Nitra : Archeologický ústav SAV, 2015. Názov z titulnej obrazovky. Dostupné na internete: <<http://historyweb.dennikn.sk/clanky/detail/nasli-tavu-na-ktorej-turci-obliehali-vieden>>.
- GHG18 KOVÁR, Branislav. V keltskom hrobe objavili gigantickú nádobu [elektronický zdroj]. Nitra : Archeologický ústav SAV, 2015. Názov z titulnej obrazovky. Dostupné na internete: <http://historyweb.dennikn.sk/clanky/detail/v-keltskom-hrobe-objavili-giganticku-nadobu#.Vj5cTL_GYUM>.
- GHG19 KOVÁR, Branislav. Čo zničilo Vikingov v Grónsku? [elektronický zdroj]. Nitra : Archeologický ústav SAV, 2015. Názov z titulnej obrazovky. Dostupné na internete: <<http://historyweb.dennikn.sk/clanky/detail/co-znicilo-vikingov-v-gronsku>>.
- GHG20 KOVÁR, Branislav. Ľudskú spoločnosť netvorila myši [elektronický zdroj]. Nitra : Archeologický ústav SAV, 2015. Názov z titulnej obrazovky. Dostupné na internete: <http://historyweb.dennikn.sk/clanky/detail/ludsku-spolocnost-netvorila-mysi#.Vj5a7r_GYUM>.
- GHG21 KOVÁR, Branislav. Prvý pes bol vlk [elektronický zdroj]. Nitra : Archeologický ústav SAV, 2015. Názov z titulnej obrazovky. Dostupné na internete: <http://historyweb.dennikn.sk/clanky/detail/prvy-pes-bol-vlk#.Vj5bxxr_GYUM>.
- GHG22 KUČERÁKOVÁ, Kristína. Hrad Šášov [elektronický zdroj]. Nitra : Archeologický ústav SAV, 2015. Názov z titulnej obrazovky. Dostupné na internete: <http://archeol.sav.sk/files/A4-SASOV_C13.pdf>.
- GHG23 KUJOVSKÝ, Rudolf - BOBEK, Pavol. Bojnice - Vstupný areál ZOO [elektronický zdroj]. Nitra : Archeologický ústav SAV, 2015. Názov z titulnej obrazovky. Dostupné na internete: <<http://archeol.sav.sk/files/Bojnice-2015.pdf>>.
- GHG24 MELO, Matúš - NEMERGUT, Adrián - VOJTEČEK, Marek. Sklabinský Podzámok [elektronický zdroj]. Nitra : Archeologický ústav SAV, 2015. Názov z titulnej obrazovky. Dostupné na internete: <<http://archeol.sav.sk/files/Sklabinský-Podzámok-2015.pdf>>.

- GHG25 MITÁŠ, Vladimír - BARTÍK, Martin. Cinobaňa - Strieborná [elektronický zdroj]. Nitra : Archeologický ústav SAV, 2015. Názov z titulnej obrazovky. Dostupné na internete: <<http://archeol.sav.sk/files/Cinobaňa-2015.pdf>>.
- GHG26 NEMERGUT, Adrián. Bobrov - Miškovky [elektronický zdroj]. Nitra : Archeologický ústav SAV, 2015. Názov z titulnej obrazovky. Dostupné na internete: <<http://archeol.sav.sk/files/Bobrov-2015.pdf>>.
- GHG27 PIETA, Karol - JAKUBČINOVÁ, Miriam - VANGĽOVÁ, Terézia - HRITZ, Štefan. Modelová rekonštrukcia vybraných objektov na hradisku Bojná I-Valy <http://www.mocenskecentra.sav.sk/publikacie.php> [elektronický zdroj]. Nitra : Archeologický ústav SAV, 2015. Názov z titulnej obrazovky. Dostupné na internete: <<http://www.mocenskecentra.sav.sk/publikacie.php>>.
- GHG28 PIETA, Karol. Dolné Vestenice - Hradová, kóta 810 [elektronický zdroj]. Nitra : Archeologický ústav SAV, 2015. Názov z titulnej obrazovky. Dostupné na internete: <www.archeol.sav.sk/files/Dolné-Vestenice-2015.pdf>.
- GHG29 PIETA, Karol - JAKUBČINOVÁ, Miriam - HRITZ, Štefan - ROBAK, Zbigniew - VANGĽOVÁ, Terézia. Bojná - Valy [elektronický zdroj]. Nitra : Archeologický ústav SAV, 2015. Názov z titulnej obrazovky. Dostupné na internete: <<http://archeol.sav.sk/files/Bojná-Valy-2015.pdf>>.
- GHG30 RAJTÁR, Ján - ÖLVECKY, Róbert - VLACH, Marek. Suchohrad [elektronický zdroj]. Nitra : Archeologický ústav SAV, 2015. Názov z titulnej obrazovky. Dostupné na internete: <<http://archeol.sav.sk/files/Suchohrad-2015.pdf>>.
- GHG31 STEGMANN-RAJTÁR, Susanne - FELCAN, Michal. Smolenice - Molpír [elektronický zdroj]. Nitra : Archeologický ústav SAV, 2015. Názov z titulnej obrazovky. Dostupné na internete: <<http://archeol.sav.sk/files/Smolenice-Molpír-2015.pdf>>.

GII Rôzne publikácie a dokumenty, ktoré nemožno zaradiť do žiadnej z predchádzajúcich kategórií

- GII01 DAŇOVÁ, Klaudia. Ľubomíra Kaminská (zost.): Staré Slovensko 2. Paleolit a mezolit. Nitra 2014. 364 strán. ISBN: 978-80-89315-57-4. In Informátor SAS pri SAV, 2015, roč. XXVI, č. 1-2, s. 50.
- GII02 DAŇOVÁ, Klaudia. Rastislav Hreha – Stanislav Šiška: Bukovohorská kultúra na Slovensku vo svetle výskumov v Šarišských Michaľanoch a Zemplínskych Kopčanoch. In Informátor SAS pri SAV, 2015, roč. XXVI, č. 1-2, s. 51.
- GII03 DAŇOVÁ, Klaudia. Z produkcie Archeologického ústavu SAV za rok 2015 vyberáme. In Informátor SAS pri SAV, 2015, roč. XXVI, č. 1-2, s. 51.
- GII04 DAŇOVÁ, Klaudia. Jozef Ďuriš: Architektúra domu mladšej a neskorej doby kamennej na juhozápadnom Slovensku na základe analýzy mazanice. In Informátor SAS pri SAV, 2015, roč. XXVI, č. 1-2, s. 51.
- GII05 DAŇOVÁ, Klaudia. Zoja Benkovsky-Pivovarová – Bohuslav Chropovský: Grabfunde der frühen und beginnenden mittleren. In Informátor SAS pri SAV, 2015, roč. XXVI, č. 1-2, s. 50.
- GII06 FOTTOVÁ, Eva - KUČERÁKOVÁ, Kristína. Hrad Divín : Archeologický výskum v rokoch 2012-2014. Divín : Obecný úrad, 2015. nestr.
- GII07 MITÁŠ, Vladimír. Popolnicové polia a doba halštatská. Zborník referátov z XII. medzinárodnej konferencie „Doba popolnicových polí a doba halštatská“ Hriňová-Poľana 14. – 18. máj 2012. In Informátor SAS pri SAV, 2015, roč. XXVI, č. 1-2, s. 50-51.
- GII08 PIETA, Karol. Bojná - okno do Nitrianskeho kniežatstva : Úspešný interdisciplinárny projekt slovenskej archeológie. In Správy Slovenskej akadémie vied, 2015, roč. 51, č. 2, s. 14-15. ISSN 0139-6307.

- GII09 SAMUEL, Marián. Protiturecká pevnosť nie na Fidvári, ale v mieste kostola. In Naše Vráble, 2015, č. 16, 20. 8., s. 4.
- GII10 SAMUEL, Marián. Zaniknutý Kostol sv. Vojtecha vo Vrábl'och : Čo o ňom vieme? In Naše Vráble, 2015, č. 17, 3. 9., s. 4.

Ohlasy (citácie):

AAA Vedecké monografie vydané v zahraničných vydavateľstvách

- AAA01 BÁTORA, Jozef. Das Gräberfeld von Jelšovce / Slowakei : Ein Beitrag zur Frühbronzezeit im nordwestlichen Karpatenbecken. Teil 1 und Teil 2. Kiel : Oetker/Voges, 2000. 302 S. Prähistorische Archäologie in Südosteuropa, Band 16. ISBN 3-9804322-9-7.
- Citácie:
1. [3] LAABS, J. Ein Beitrag zur sozioökonomischen Differenzierung Aunjetitzer Bestattungssitten auf regionaler und überregionaler Ebene. In *Offa*, 2014, Band 67/ 68, s. 79-128.
 2. [3] PEŠKA, J. Morava na konci eneolitu. Olomouc - Brno : Akademické nakladatelství CERM, 2013, s. 223-241. ISBN 978-80-7204-8.
 3. [3] PRZYBYŁA, M. S. Teorie ewolucji w archeologicznych badaniach nad dawnymi społeczeństwami. Kraków : Profil-Archeo, Jagiellonian University Institute of Archaeology, 2014, s. 361. ISBN 978-83-938698-9-3, ISBN 978-83-934218-7-9.
 4. [3] STUCHLÍK, Stanislav. Polozapomenutá pohřebiště z doby bronzové ve Svatobořích. In *Studia Archaeologica brunensia*, 2014, roč. 19, č. 1, s. 135.
 5. [4] DAŇOVÁ, Klaudia - ELSCHEK, Kristian. Pohrebisko nitrianskej kultúry v Zohore. In *Slovenská archeológia : časopis Archeologického ústavu SAV v Nitre*, 2014, roč. 62, č. 2, s. 267-292.
 6. [4] GARDELKOVÁ-VRTELOVÁ, Anna. Sociální struktura na pohřebištích v závěru eneolitu a starší doby bronzové v oblasti Moravy a jihozápadního Slovenska. In *Študijné zvesti Archeologického ústavu SAV*, 2014, č. 55, s. 5-68.
- AAA02 BENEDIKOVÁ, Lucia - BARTA, Peter - HAJNALOVÁ, Mária - MIKLÍKOVÁ, Zora - BELANOVÁ, Tereza - ŠTOLC, Svorad - BIELICH, Mário - BARTÍK, Martin - TIRPÁK, Ján - PIETA, Karol - SHEHAB, A. H. Shehab. Kuwaiti-Slovak Archaeological Mission to Failaka 2004 -2008. Kuwait City : National Council for Culture, Art & Letters, 2008. 59 p. ISBN 978-999-06-0-237-1.
- Citácie:
1. [3] ANDERSON, A. Beads, pendants and other ornaments from late 3rd-2nd millennium BC occupation on Failaka, Kuwait. In *Polish Archaeology in the Mediterranean : Special Studies: Beyond ornamentation. Jewelry as an Aspect of Material Culture in the Ancient Near East*, 2014, vol. 23, n. 2, p. 212.
- AAA03 FURMÁNEK, Václav - NOVOTNÁ, Mária. Die Sicheln in der Slowakei. Stuttgart : Franz Steiner Verlag, 2006. 121s., 55 tab., mapka. Prähistorische Bronzefunde, Abteilung XVIII. Band 6. ISBN 3-515-08981-0.
- Citácie:
1. [3] HALAMA, J. Pozoruhodné bronzové artefakty z lokality Žádlovice u Loštic (okr. Šumperk). In *Doba popelnicových polí a doba halštatská ve střední Evropě. Opava : Slezská univerzita v Opavě*, 2014, s. 206. ISBN 978-80-7510-107-5.
- AAA04 FURMÁNEK, Václav. Die Anhänger in der Slowakei. München : C.H.Beck'sche Buchhandlung, 1980. 61 S. Prähistorische Bronzefunde, Band 3.

Citácie:

1. [1.1] REITER, Violetta. *Das Grab mit dem Anhänger Typ Včelince aus Neumarkt an der Ybbs (Bez. Melk). In Archäologisches Korrespondenzblatt, 2014, 44, 3, s. 369-376.*
2. [3] JUCHELKA, J. *Lužická kultura v českém Slezsku. Brno : Archeologický ústav AV ČR, 2014, s. 202-223. ISBN 978-80-86023-42-7.*
3. [3] KISNÉ-CSEH, Julianna. *Anthropomorphic pendant from Vértesszőlős. In Aeolian scripts : New ideas on the lithic world. Budapest : Magyar Nemzeti Múzeum, 2014, s. 165-175. ISBN 978-615-5209-37-6.*

AAA05 FURMÁNEK, Václav - VELIAČIK, Ladislav - VLADÁR, Jozef. *Die Bronzezeit im slowakischen Raum. Rahden/Westf. : Leidorf, 1999. 206 S. Prähistorische Archäologie in Südosteuropa, Band 15. ISBN 3-89646-502-3.*

Citácie:

1. [1.1] REITER, Violetta. *Das Grab mit dem Anhänger Typ Včelince aus Neumarkt an der Ybbs (Bez. Melk). In Archäologisches Korrespondenzblatt, 2014, 44, 3, s. 369-376.*
2. [3] HEEB, B. S. - JAHN, CH. - SZENTMIKLOSI, A. *Geschlossene Gesellschaft? Zur Gestaltung und Bedeutung bronzezeitlicher Festungstore. In Acta Praehistorica et Archeologica, 2014, Band 46, s. 101.*
3. [3] KACSÓ, C. *Descoperiri de metale din Bronzul timpuriu și mij lociu în Maramureș. In Satu Mare, 2013, roč. 29, č. 1, s. 145-159.*
4. [3] ZACHAR, T. - JAROŠOVÁ, I. *Antropologická analýza pohrebiska lužickej kultúry v Liptovskom Mikuláši-Ondrašovej : Príspevok k poznaniu pohrebného ritu staršej fázy lužickej kultúry na Slovensku. In Doba popelnicových polí a doba halštatská ve střední Evropě. Opava : Slezská univerzita v Opavě, 2014, s. 114. ISBN 978-80-7510-107-5.*

AAA06 CHEBEN, Ivan. *Bajč - eine Siedlung der Želiezovce-Gruppe : Entwicklungsende der Želiezovce-Gruppe und Anfänge der Lengyel-Kultur. Bonn : Habelt, 2000. 185 s.*

Citácie:

1. [4] NIKLOVÁ, M. *Pohreby a pohrebné zvyky kultúry s lineárnou keramikou na území juhozápadného Slovenska. In Studia Historica Nitriensia, 2014, 18/2, s. 215.*

AAA07 NERUDA, Petr - KAMINSKÁ, Ľubomíra. *Neanderthals at Bojnice in the context of central Europe. Brno : Moravské zemské muzeum ; Nitra : Archeologický ústav SAV, 2013. 250 s. VEGA č. 2/0027/11 "Mobilita lovečsko-zberačských kolektívov v plaeolite a mezolite Slovenska na podklade využívania kamenných surovín". Preložené pod názvom: 978-80-7028-407-0.*

Citácie:

1. [4] *Staré Slovensko 2 : Paleolit a mezolit. Nitra : Archeologický ústav SAV, 2014. 368 S. Archaeologica Slovaca Monographiae - Staré Slovensko (STASLO), Tomus 2. 166/E/075/2009 (Centrum excelentnosti SAV) "Staré Slovensko: Dejiny Slovenska od praveku po vrcholný stredovek (STASLO)". ISBN 978-80-89315-57-4.*

AAA08 VLADÁR, Jozef. *Die Dolche in der Slowakei. München : C.H.Beck'sche Verlagsbuchhandlung, 1974. 61 s. Prähistorische Bronzefunde, Band 3. ISBN 3 406 00761 9.*

Citácie:

1. [3] JUCHELKA, J. *Lužická kultura v českém Slezsku. Brno : Archeologický ústav AV ČR, 2014, s. 202-223. ISBN 978-80-86023-42-7.*

AAB Vedecké monografie vydané v domácich vydavateľstvách

- AAB01 AMBROS, Cyril - MÜLLER, H.-H. Frühgeschichtliche Pferdeskelettfunde aus dem Gebiet der Tschwechoslowakei. Bratislava : Vydavateľstvo SAV, 1980. 182 s. Archaeologica Slovaca Fontes, Tom 13.
Citácie:
1. [3] VÖRÖS, I. Adatok a honfoglalás kori lovas temetkezésekhez. In *A honfoglalás kor kutatásának legújabb eredményei. Szeged : Szegedi Tudományegyetem Régészeti Tanszék, 2013, s. 333. ISBN 978-963-306-241-8.*
- AAB02 BÁNESZ, Ladislav. Barca bei Košice : Paläolithische Fundstelle. Bratislava : Vydavateľstvo SAV, 1968. 228 s. Archaeologica Slovaca Fontes, Tom 8.
Citácie:
1. [3] KOZŁOWSKI, K - MESTER, Z. Modes de contacts des Aurignaciens du site d'Andornaktálya (Hongrie) à la lumière de leur économie particulière de matières premières. In. *Modes de contacts et de déplacements au Paléolithique eurasiatique. Liège - Bertrange : Université de Liège - Centre National de Recherche Archéologique, 2014, s. 349-369. ISBN 978-2-87985-305-5.*
2. [3] VOLANSKÁ, A. Dejiny paleolitických výskumov a prieskumov v oblasti Šariša. In *Slovaky i Čechy v istoryčných vitražach : Vypusk 4. Užhorod : Lira, 2014, s. 25. ISBN 978-617-596-053-0.*
3. [4] *Staré Slovensko 2 : Paleolit a mezolit. Nitra : Archeologický ústav SAV, 2014. 368 S. Archaeologica Slovaca Monographiae - Staré Slovensko (STASLO), Tomus 2. 166/E/075/2009 (Centrum excelentnosti SAV) "Staré Slovensko: Dejiny Slovenska od praveku po vrcholný stredovek (STASLO)". ISBN 978-80-89315-57-4.*
- AAB03 BÁRTA, Juraj. Významné paleolitické lokality na strednom a západnom Slovensku. Nitra : Archeologický ústav SAV, 1980. 57 s.
Citácie:
1. [3] KAMINSKÁ, Ľubomíra - NEMERGUT, Adrián. The Epigravettian chipped stone industry from the Nitra III site (Slovakia). In *Aeolian scripts new ideas on the lithic world : Studies in honour of Viola T. Dobosi. Budapest : Magyar Nemzeti Múzeum, 2014, s. 93-120. ISBN 978-615-5209-37-6.*
2. [4] *Staré Slovensko 2 : Paleolit a mezolit. Nitra : Archeologický ústav SAV, 2014. 368 S. Archaeologica Slovaca Monographiae - Staré Slovensko (STASLO), Tomus 2. 166/E/075/2009 (Centrum excelentnosti SAV) "Staré Slovensko: Dejiny Slovenska od praveku po vrcholný stredovek (STASLO)". ISBN 978-80-89315-57-4.*
- AAB04 BÁRTA, Juraj. Slovensko v staršej a strednej dobe kamennej. Bratislava : Vydavateľstvo SAV, 1965. 230 s. Pravek Slovenska, 1.
Citácie:
1. [3] KAMINSKÁ, Ľubomíra - NEMERGUT, Adrián. The Epigravettian chipped stone industry from the Nitra III site (Slovakia). In *Aeolian scripts new ideas on the lithic world : Studies in honour of Viola T. Dobosi. Budapest : Magyar Nemzeti Múzeum, 2014, s. 93-120. ISBN 978-615-5209-37-6.*
2. [3] OLIVA, M. The White Carpathian radiolarites – questions of chronology, extraction and distribution. In *Lithic Raw Material Resources and Procurement in Pre- and Protohistoric Times. Oxford : Archaeopress, 2014, p. 79. ISBN 9781407312989.*
3. [3] VOLANSKÁ, A. Dejiny paleolitických výskumov a prieskumov v oblasti Šariša. In *Slovaky i Čechy v istoryčných vitražach : Vypusk 4. Užhorod : Lira, 2014, s. 25. ISBN 978-617-596-053-0.*
4. [4] *Staré Slovensko 2 : Paleolit a mezolit. Nitra : Archeologický ústav SAV, 2014. 368 S. Archaeologica Slovaca Monographiae - Staré Slovensko (STASLO), Tomus 2. 166/E/075/2009 (Centrum excelentnosti SAV) "Staré Slovensko: Dejiny*

Slovenska od praveku po vrcholný stredovek (STASLO)". ISBN 978-80-89315-57-4.

AAB05

BÁTORA, Jozef. Štúdie ku komunikácii medzi strednou a východnou Európou v dobe bronzovej. Vyd. 1. Bratislava : Petrus Publisher, 2006. 310 s. ISBN 80-89233-18-X.

Citácie:

1. [3] IVANOVA, S. V. *Balkano-Karpatskoj variant jamnoj kul'turno-istoričeskoj oblasti. In Rossijskaja archeologija*, 2014, 2, s. 19.
2. [3] JIRÁŇ, L. *The Prehistory of Bohemia 4 : The Bronze Age. Praha : AÚ AV ČR*, 2013, s. 253. ISBN 978-80-87365-57-1.
3. [3] KACSÓ, C. *Descoperiri de metale din Bronzul timpuriu și mij lociu în Maramureș. In Satu Mare*, 2013, roč. 29, č. 1, s. 145-159.
4. [3] PEŠKA, J. *Morava na konci eneolitu. Olomouc - Brno : Akademické nakladatelství CERM*, 2013, s. 223-241. ISBN 978-80-7204-8.
5. [3] PEŠKA, Jaroslav - TAJER, Arkadiusz. *Osek nad Bečvou I - epišňurová osasa ze starší doby bronzové v Moravské bráně. In Archeologické centrum Olomouc : Ročenka 2013, 2014*, s. 134-145.
6. [4] DAŇOVÁ, Klaudia - ELSCHEK, Kristian. *Pohrebisko nitrianskej kultúry v Zohore. In Slovenská archeológia : časopis Archeologického ústavu SAV v Nitre*, 2014, roč. 62, č. 2, s. 267-292.
7. [4] GARDELKOVÁ-VRTELOVÁ, Anna. *Sociální struktura na pohřebištích v závěru eneolitu a starší doby bronzové v oblasti Moravy a jihozápadního Slovenska. In Študijné zvesti Archeologického ústavu SAV*, 2014, č. 55, s. 5-68.
8. [4] VLADÁR, Jozef. *Praveké mestá z doby bronzovej: Spišský Štvrtok a Košice-Barca. In Musaica XXVIII : Zborník Filozofickej fakulty Univerzity Komenského - katedra archeológie. Bratislava : Univerzia Komenského*, 2014, s. 15-37. ISBN 978-80-223-3670-3.

AAB06

BENADIK, Blažej - VLČEK, E. - AMBROS, Cyril. *Keltische Gräberfelder der Südwestslowakei*. Bratislava : Veda, 1957. 306 s. *Archeologica Slovaca Fontes*, Tomus I.

Citácie:

1. [3] BOCHNAK, Tomasz. *La Tene and Przeworsk strap shield bosses from Poland. In Celtic Art in Europe. Oxford : Oxbow Books*, 2014, p. 183-195. ISBN 978-1-78297-655-4.
2. [3] RUSTOIU, A. *The stamped pottery from the La Tene cemetery at Fantanele-Dealul Popii. In Celtic Art in Europe : Making Connections. Oxford : Oxbow Books*, 2014, p. 171. ISBN 9781782976554.
3. [3] RUSTOIU, Aurel. *East meets West : The stamped pottery from the La Tene cemetery at Fantanele-Dealul Popii. In Celtic Art in Europe. Oxford : Oxbow Books*, 2014, p. 159-172. ISBN 978-1-78297-655-4.

AAB07

BENADIK, Blažej - VLČEK, Emanuel - AMBROS, Cyril. *Keltské pohrebiská na juhozápadnom Slovensku*. Bratislava : Vydavateľstvo SAV, 1957. 306 s. *Archeologica Slovaca Fontes*, Tomus I.

Citácie:

1. [3] BOCHNAK, T. *Importy celtyckie w kulturze przeworskiej i okrywskiej na ziemiach Polskich w młodszy okresie przedrzymskim. Rzeszów : Wydawnictwo Uniwersytetu Rzeszowskiego*, 2014, s. 315. ISBN 978-83-7338-991-5.
2. [3] BOCHNAK, T. *La Tene and Przeworsk strap shield bosses from Poland. In Celtic Art in Europe : Making Connections. Oxford : Oxbow Books*, 2014, p. 193. ISBN 9781782976554.
3. [3] FURMAN, Martin. *Variabilita keltských kruhových garnitúr v stredoeurópskom priestore so zreteľom na použité suroviny. In Moravské*

křížovatky : Střední Podunají mezi pravěkem a historií. Brno : Moravské zemské muzeum, 2014, s. 511. ISBN 978-80-7028-432-2.

4. [3] GARDELKOVÁ-VRTELOVÁ, Anna. *Nálezy drůbeže v keltských hrobech z území Slovenska. In Moravské křížovatky : Střední Podunají mezi pravěkem a historií. Brno : Moravské zemské muzeum, 2014, s. 515 - 527. ISBN 978-80-7028-432-2.*

5. [3] HLAVA, Miloš. *Laténské pohřebiště v Čelechovicích na Hané (okr. Prostějov). In Moravské křížovatky : Střední Podunají mezi pravěkem a historií. Brno : Moravské zemské muzeum, 2014, s. 559. ISBN 978-80-7028-432-2.*

6. [3] KARWOWSKI, M. – PROHÁSZKA, P. *Der mittellatènezeitliche Glasarmring von Komjatice/Komját : Bemerkungen zu den keltischen Armringen der Form „Érsekújvár“.* In *Acta Archaeologica Carpathica*, 2014, Vol. 49, s. 246.

7. [3] REPKA, D. *Analýza keltského bojovníckeho hrobu 15 z Mane (okr. Nové Zámky). In Moravské křížovatky : Střední Podunají mezi pravěkem a historií. Brno : Moravské zemské muzeum, 2014, s. 593. ISBN 978-80-7028-432-2.*

8. [3] ĎUŽÁKOVÁ, Zuzana. *Variabilita spôsobu uloženia keramiky a zvyškov mäsitej stravy v kostrových a žiarových laténskyh hrobech z územia juhozápadného Slovenska. In Moravské křížovatky : Střední Podunají mezi pravěkem a historií. Brno : Moravské zemské muzeum, 2014, s. 492. ISBN 978-80-7028-432-2.*

9. [4] REPKA, Dominik. *Pohrebiská z doby laténskej na Slovensku. In Študijné zvesti AÚ SAV, 2014, č. 56, s. 44.*

AAB08

BENADIK, Blažej. *Maňa : Keltisches Gräberfeld Fundkatalog. Nitra : Archäologisches Institut der SAW, 1983. 167 s. Materialia Archaeologica Slovaca, Tom V.*

Citácie:

1. [3] BOCHNAK, T. *Importy celtyckie w kulturze przeworskiej i okrsywskiej na ziemiach Polskich w mlodszyim okresie przedrzymskim. Rzeszów : Wydawnictwo Uniwersytetu Rzeszowskiego, 2014, s. 315. ISBN 978-83-7338-991-5.*

2. [3] BUJNA, Jozef. *Deviantný pohreb na keltskom pohrebisku v Palárikove. In Moravské křížovatky : Střední Podunají mezi pravěkem a historií. Brno : Moravské zemské muzeum, 2014, s. 457. ISBN 978-80-7028-432-2.*

3. [3] FURMAN, Martin. *Variabilita keltských kruhových garnitúr v stredoeurópskom priestore so zreteľom na použité suroviny. In Moravské křížovatky : Střední Podunají mezi pravěkem a historií. Brno : Moravské zemské muzeum, 2014, s. 511. ISBN 978-80-7028-432-2.*

4. [3] GARDELKOVÁ-VRTELOVÁ, Anna. *Nálezy drůbeže v keltských hrobech z území Slovenska. In Moravské křížovatky : Střední Podunají mezi pravěkem a historií. Brno : Moravské zemské muzeum, 2014, s. 515 - 527. ISBN 978-80-7028-432-2.*

5. [3] HORVÁTH, Peter. *Výzdoba a výzdobné motivy na keramike z laténskeho sídliska v Komjaticiach. In Moravské křížovatky : Střední Podunají mezi pravěkem a historií. Brno : Moravské zemské muzeum, 2014, s. 335-352. ISBN 978-80-7028-432-2.*

6. [3] REPKA, D. *Analýza keltského bojovníckeho hrobu 15 z Mane (okr. Nové Zámky). In Moravské křížovatky : Střední Podunají mezi pravěkem a historií. Brno : Moravské zemské muzeum, 2014, s. 593. ISBN 978-80-7028-432-2.*

7. [3] *Studia Preahistorica in Honorem Janez Dular. Ljubljana : [s. n.], 2014, s. 393. ISBN 978-961-254-702-8.*

8. [3] ČAMBAL, Radoslav - KOVÁR, Branislav. *Keltské nálezy z Čeboviec (okr. Veľký Krtíš) a ich regionálne postavenie. In Moravské křížovatky : Střední Podunají mezi pravěkem a historií. Brno : Moravské zemské muzeum, 2014, s. 13-*

22. ISBN 978-80-7028-432-2.

9. [3] ĎUĎÁKOVÁ, Zuzana. Variabilita spôsobu uloženia keramiky a zvyškov mäsitej stravy v kostrových a žiarových laténskych hrobách z územia juhozápadného Slovenska. In *Moravské křižovatky : Střední Podunají mezi pravěkem a historií*. Brno : Moravské zemské muzeum, 2014, s. 492. ISBN 978-80-7028-432-2.

10. [4] FURMAN, M. - BREŽŇANOVÁ, G. In *Výpovedná hodnota garnitúr ozdobných kruhov z včasnotaténskych hrobov z Mane k pôvodu ich nositeľiek*. In *Študijné zvesti AÚ SAV*, 2014, č. 56, s. 66.

11. [4] REPKA, Dominik. Pohrebiská z doby laténskej na Slovensku. In *Študijné zvesti AÚ SAV*, 2014, č. 56, s. 44.

AAB09 BIALEKOVÁ, Darina. Dávne slovanské kováčstvo. Bratislava : Tatran, 1981, S. Citácie:

1. [3] *Great Moravia and the Beginnings of Christianity*. Brno : The Institute of Archaeology of the Academy of Sciences of the Czech Republic, 2014, s. 493. ISBN 978-80-86023-54-0.

2. [3] *Velká Morava a počátky křesťanství*. Brno : Archeologický ústav Akademie věd ČR, 2014, s. 477. ISBN 978-80-86023-53-3.

3. [4] JAKUBČINOVÁ, Miriam. Nálezy železných predmetov z hradiska Bojná-Valy. In *Študijné zvesti Archeologického ústavu SAV*, 2014, č. 56, s. 123-131.

AAB10 BŘEZINOVÁ, Gertrúda - PAŽINOVÁ, Noemi. Neolitická osada Hurbanovo - Bohatá. Nitra : Archeologický ústav SAV, 2011. 273 s. Archaeologica Slovaca Monographiae, Catalogi, Tomus XIII. ISBN 978-80-89315-37-6.

Citácie:

1. [3] ZASTAWNY, A - GRABOWSKA, B. *Materialy kultury ceramiki wstegowej rytej na stan. 10, 11 w Targowisku, pow. Wielicki*. In *Targowisko stan. 10, 11 : Osadnictwo z epoki kamienia*. Kraków : Krakowski Zespół do Badan Autostrad, 2014, s. 63-253. ISBN 978-83-935130-4-8.

2. [4] FURHOLT, Martin - BÁTORA, Jozef - CHEBEN, Ivan - KROLL, Helmut - RASSMANN, Knut - TÓTH, Peter. *Vráble-Velké Lehemby: eine Siedlungsgruppe der Linearkeramik in der Südwestslowakei Vorbericht über die Untersuchungen der Jahre 2010 und 2012 und Deutungsansätze*. In *Slovenská archeológia : časopis Archeologického ústavu SAV v Nitre*, 2014, roč. 62, č. 2, s. 227-266.

3. [4] NIKLOVÁ, M. Pohreby a pohrebné zvyky kultúry s lineárnou keramikou na území juhozápadného Slovenska. In *Studia Historica Nitriensia*, 2014, 18/2, s. 219.

AAB11 BŘEZINOVÁ, Gertrúda - SAMUEL, Marián. Tak čo, našli ste niečo? : svedectvo archeológie o minulosti Mostnej ulice v Nitre. Nitra : Archeologický ústav SAV, 2007. 165 s. ISBN 80-88709-94-6.

Citácie:

1. [4] BAZOVSKÝ, Igor. Archeologické výskumy západne od hradného areálu. In *Bratislavský hrad : Dejiny, výskum a obnova*. Bratislava : Mestský ústav ochrany pamiatok v Bratislave : Slovenské národné múzeum – Historické múzeum, 2014, s. 119. ISBN 978-80-971923-7-2.

2. [4] BELJAK, Ján - PAŽINOVÁ, Noémi - BELÁČEK, Boris - GOLIS, Milan - HUNKA, Ján - KRIŠTÍN, Anton - KOHÚT, Vladimír - MALINIAK, Pavol - MORDOVIN, Maxim - PRZYBYLA, Marcin S. - REPKA, Dominik - SLÁMOVÁ, Martina - ŠIMKOVIC, Michal - TÓTH, Balász - ŽAÁR, Ondrej. *Pustý hrad vo Zvolene : Dolný hrad 2009 – 2014*. Zvolen ; Nitra : OZ Archeofact : UKF : Archeologický ústav SAV, 2014. 372 S. ISBN 978-80-558-0734-8.

3. [4] KÖNIG, Tomáš a kolektív. Nitra-Mlyny : Stredoveké osídlenie lokality. Bratislava : Muzeológia a kultúrne dedičstvo, o.z., 2014, s. 103. ISBN 978-80-

971715-4-4.

4. [4] ŠPANIHEL, S. *Stredoveká a novoveká keramika severozápadného Slovenska*. In *Študijné zvesti AÚ SAV*, 2014, č. 55, s. 179.

AAB12

BŘEZINOVÁ, Gertrúda. Nitra-Šindolka : Siedlung aus der Latenezeit. katalog. Bratislava : Veda, 2000. 344 s. Archaeologica Slovaca Monographiae, Tomus VII. ISBN 80-224-0649-X.

Citácie:

1. [3] HORVÁTH, Peter. *Výzdoba a výzdobné motívy na keramike z laténskeho sídliska v Komjaticiach*. In *Moravské křižovatky : Střední Podunají mezi pravěkem a historií*. Brno : Moravské zemské muzeum, 2014, s. 335-352. ISBN 978-80-7028-432-2.
2. [3] RUSTOIU, A. *The stamped pottery from the La Tene cemetery at Fantanele-Dealul Popii*. In *Celtic Art in Europe : Making Connections*. Oxford : Oxbow Books, 2014, p. 171. ISBN 9781782976554.
3. [3] RUSTOIU, Aurel. *East meets West : The stamped pottery from the La Tene cemetery at Fantanele-Dealul Popii*. In *Celtic Art in Europe*. Oxford : Oxbow Books, 2014, p. 159-172. ISBN 978-1-78297-655-4.
4. [3] STROBEL, Karl. *Vorrömischer und frühromischer Geldverkehr in Noricum : Fragen und Tendenzen*. In *Akten des 5. Österreichischen Numismatikertages Enns, 21.-22. Juni 2012*. Enns-Linz : Gesellschaft für Landeskunde, 2014, s. 82, 94. ISBN 978-3-902299-09-3.
5. [4] FABIŠ, Marián - BIELICHOVÁ, Zora. *Štúdiá k archeozoológii vo Veľkom Mederi*. In *Študijné zvesti Archeologického ústavu SAV*, 2014, č. 56, s. 169-182.
6. [4] HORVÁTH, Peter. *Laténske sídlisko v Komjaticiach, poloha Kňazova jama*. In *Študijné zvesti Archeologického ústavu SAV*, 2014, č. 56, s. 69-110.
7. [4] LENČEŠ, A. *Kelti pod Zoborom v Nitre - návrh múzea v prírode*. In *Experimentálna archeológia, činnosť archeoparkov a popularizácia archeológie. Hanušovce nad Topľou : Vlastivedné múzeum*, 2014, s. 91-97. ISBN 978-80-89745-00-5.
8. [4] REPKA, Dominik. *Pohrebiská z doby laténskej na Slovensku*. In *Študijné zvesti AÚ SAV*, 2014, č. 56, s. 44.

AAB13

BŘEZINOVÁ, Gertrúda. Nitra-Chrenová : archeologické výskumy na plochách stavenísk SHELL a BAUMAX. Recenzenti Ivan Cheben, Karol Pieta, Matej Ruttkay. Nitra : Archeologický ústav SAV, 2003. 237 s. Archaeologica Slovaca Monographiae, Catalogi, Tomus IX. ISBN 80-88709-62-2.

Citácie:

1. [3] URBÁNKOVÁ, R. *Keramika z doby římské ve Velkých Němcích, „Černém poli“*. In *Pravěk*, 2014, 2011, NŘ 21, s. 235-268.
2. [4] FABIŠ, Marián - BIELICHOVÁ, Zora. *Štúdiá k archeozoológii vo Veľkom Mederi*. In *Študijné zvesti Archeologického ústavu SAV*, 2014, č. 56, s. 169-182.

AAB14

BUDINSKÝ-KRIČKA, Vojtech. Slované mohyly v Skalici. Bratislava : Vydavateľstvo SAV, 1959. 211 s. Archaeologica Slovaca Fontes, Tom II.

Citácie:

1. [3] HLADÍK, Marek. *Hospodárske zázemie Mikulčíc. Sídelná štruktúra na strednom toku rieky Morava v 9. - 1. polovici 13. storočia*. Brno : AÚ AV ČR, 2014. 353 s. ISBN 978-80-86023-44-1.
2. [4] BAČA, Róbert. *Vojtech Budinský-Krička a Skalica*. In *Informátor SAS pri SAV*, 2014, 25, 2, s. 33-34.
3. [6] HANULIAK, Milan. *Pavel Kouřil - Markéta Tymonová: Slovanický kostrový mohylník ve Stěbořicích*. In *Slovenská archeológia : časopis Archeologického ústavu SAV v Nitre*, 2014, roč. 62, č. 1, s. 203-205. Recenzia na: *Slovanický kostrový mohylník ve Stěbořicích / Pavel Kouřil, Markéta Tymonová*. - Brno :

- AAB15 *Archeologický ústav AV ČR, 2013. - ISBN 978-80-86023-88-5.*
BUDINSKÝ-KRIČKA, Vojtech - FETTICH, Nándor. Das altungarische Fürstengrab von Zemplín. Bratislava : SAV, 1973. 283 s. Archaeologica Slovaca, Tomus II.
 Citácie:
 1. [3] MESTERHÁZY, Károly. A hofoglaló magyarok aranya. In *Tisicum*, 2013, 22, s. 203-213.
 2. [3] TÓTH, A. A nyíri Mezőség a 10-11. Században. Szeged : SZTE BTK Régészeti Tanszék, 2014. 298 s. ISBN 978-963-306-248-7.
- AAB16 BUDINSKÝ-KRIČKA, Vojtech - TOČÍK, Anton. Šebastovce : Gräberfeld aus der Zeit des Awarischen Reiches. Katalog. Nitra : Archeologický ústav SAV, 1991. 185 s.
 Citácie:
 1. [3] PLETERSKI, Andrej. Kulturni genom. Ljubljana : Inštitut za arheologijo ZRC SAZU - Inštitut za slovensko narodopisje ZRC SAZU, 2014. 408 s. ISBN 978-961-254-736-3.
 2. [3] SZENTHE, G. Connections between the Mediterranean and the Carpathian Basin int he 8th century AD. On the hinged strpa-ends of the Late Avar Period. In *Acta Archeologica Carpathica*, 2013, Vol. XLVIII, s. 195-226.
 3. [4] ĎURICOVÁ, Marta. K problematike výskytu symbolických hrobov na pohrebiskách obdobia Avarského kaganátu z územia Slovenska. In *Musaica XXVIII*. Bratislava : UK, 2014, s. 102. ISBN 978-80-223-3670-3.
- AAB17 BUDINSKÝ-KRIČKA, Vojtech - VELIAČIK, Ladislav. Krásna Ves : Gräberfeld der Lausitzer Kultur. Nitra : Archäologisches Institut der Slowakischen Akademie der Wissenschaften, 1986. 154 s. Materialia Archaeologica Slovaca, Tom VIII.
 Citácie:
 1. [3] ZACHAR, T. - JAROŠOVÁ, I. Antropologická analýza pohrebiska lužickej kultúry v Liptovskom Mikuláši-Ondrašovej : Príspevok k poznaniu pohrebného ritu staršej fázy lužickej kultúry na Slovensku. In *Doba popelnicových polí a doba halštatská ve střední Evropě. Opava : Slezská univerzita v Opavě*, 2014, s. 113. ISBN 978-80-7510-107-5.
 2. [4] FURMÁNEK, Václav - MITÁŠ, Vladimír. Ein Gräberfeld des Volkes der Urnenfelderkultur als Gegenstand der Interessen von Kelten : (Was machten die Kelten in Cinobaňa?). In *Anodos : Studies Ancient World*, 2011, 11, s. 111-122.
 3. [4] PAVELKOVÁ, Jaroslava - FURMÁNEK, Václav. Antropologicko-archeologický výzkum žárového pohřebiště piliňské a kyjatické kultury v Cinobani. In *Gemer-Malohont : Zborník Gemersko-malohontského múzea v Rimavskej Sobote. ročník 10. Rimavská Sobota : Gemersko-malohontské múzeum*, 2014, s. 92-101. ISBN 978-80-85134-41-4.
- AAB18 BUJNA, Jozef. Šperk a súčasti odevu : terminológia archeologickej hmotnej kultúry na Slovensku III. Nitra : Archeologický ústav SAV, 1996. 149 s. Terminológia archeologickej hmotnej kultúry na Slovensku, III. ISBN 80-88709-28-8.
 Citácie:
 1. [3] BREZŇANOVÁ, Gabriela. Odras dial'kových kontaktov v inventári laténskych hrobov z Chotína. In *Moravské křižovatky : Střední Podunají mezi pravěkem a historií*. Brno : Moravské zemské muzeum, 2014, s. 186. ISBN 978-80-7028-432-2.
- AAB19 BUJNA, Jozef. Malé Kosihy : Latenezeitliches Gräberfeld. Katalog. Nitra : Archeologický ústav SAV, 1995. 230 s. Archaeologica Slovaca Monographiae Catalogi, Tomus VII. ISBN 80-88709-18-0.
 Citácie:
 1. [3] BREZŇANOVÁ, Gabriela. Odras dial'kových kontaktov v inventári laténskych hrobov z Chotína. . In *Moravské křižovatky : Střední Podunají mezi*

- pravěkem a historií. Brno : Moravské zemské muzeum, 2014, s. 186. ISBN 978-80-7028-432-2.*
2. [3] FURMAN, Martin. Variabilita keltských kruhových garnitúr v stredoeurópskom priestore so zreteľom na použité suroviny. In *Moravské křižovatky : Střední Podunají mezi pravěkem a historií. Brno : Moravské zemské muzeum, 2014, s. 511. ISBN 978-80-7028-432-2.*
3. [3] GARDELKOVÁ-VRTELOVÁ, Anna. Nálezy drůbeže v keltských hrobech z území Slovenska. In *Moravské křižovatky : Střední Podunají mezi pravěkem a historií. Brno : Moravské zemské muzeum, 2014, s. 515 - 527. ISBN 978-80-7028-432-2.*
4. [3] LEJARS, T. A l' aube du IIIe s. av. J.-C.: les fourreaux d'épée a décor estampé sur fer. In *Celtic Art in Europe : Making Connections. Oxford : Oxbow Books, 2014, p. 261. ISBN 9781782976554.*
5. [3] LEJARS, Thierry. A l' aube du IIIe s. av. J.-C. : les fourreaux d'épée a décor estampé sur fer. In *Celtic Art in Europe. Oxford : Oxbow Books, 2014, p. 239-263. ISBN 978-1-78297-655-4.*
6. [3] REPKA, D. Analýza keltského bojovníckeho hrobu 15 z Mane (okr. Nové Zámky). In *Moravské křižovatky : Střední Podunají mezi pravěkem a historií. Brno : Moravské zemské muzeum, 2014, s. 593. ISBN 978-80-7028-432-2.*
7. [3] RUSTOIU, A. The stamped pottery from the La Tene cemetery at Fantanele-Dealul Popii. In *Celtic Art in Europe : Making Connections. Oxford : Oxbow Books, 2014, p. 171. ISBN 9781782976554.*
8. [3] RUSTOIU, Aurel. Celti si autohtoni in aria rasariteana a bazinului carpatic. In *Satu Mare, 2014, XXX, 1, s. 161.*
9. [3] RUSTOIU, Aurel. East meets West : The stamped pottery from the La Tene cemetery at Fantanele-Dealul Popii. In *Celtic Art in Europe. Oxford : Oxbow Books, 2014, p. 159-172. ISBN 978-1-78297-655-4.*
10. [3] *Studia Preahistorica in Honorem Janez Dular. Ljubljana : [s. n.], 2014, s. 393. ISBN 978-961-254-702-8.*
11. [3] ČAMBAL, Radoslav - KOVÁR, Branislav. Keltské nálezy z Čeboviec (okr. Veľký Krtíš) a ich regionálne postavenie. In *Moravské křižovatky : Střední Podunají mezi pravěkem a historií. Brno : Moravské zemské muzeum, 2014, s. 313. ISBN 978-80-7028-432-2.*
12. [3] ČAMBAL, Radoslav - KOVÁR, Branislav. Keltský meč z Málinca (okr. Poltár). In *Pravěk : časopis moravských a slezských archeologů. Nová řada, 2014, roč. 21, s. 267-269.*
13. [3] ĎUĎÁKOVÁ, Zuzana. Variabilita spôsobu uloženia keramiky a zvyškov mäsitej stravy v kostrových a žiarových laténskych hrobech z územia juhozápadného Slovenska. In *Moravské křižovatky : Střední Podunají mezi pravěkem a historií. Brno : Moravské zemské muzeum, 2014, s. 492. ISBN 978-80-7028-432-2.*
14. [4] REPKA, Dominik. Pohrebiská z doby laténskej na Slovensku. In *Študijné zvesti AÚ SAV, 2014, č. 56, s. 45.*

AAB20

BUJNA, Jozef. Kruhový šperk z laténskych ženských hrobov na Slovensku. Nitra : Filozofická fakulta UKF : Archeologický ústav SAV, 2005. 194 S. ISBN 80-88709-82-2.

Citácie:

1. [3] ALMÁSSY, Katalin. A Felso-Tisza-vidék (a piskolti temeto) LTCI-horizontja. In *Satu Mare, 2014, XXX, 1, s. 179.*
2. [3] FURMAN, M. A central European form of La Tène ornament: rings with three and four large hollow knobs from Slovakia. In *Iron age crafts and craftsmen in the Carpathian Basin. Cluj-Napoca : Mures County Museum, 2014, s. 189.*

ISBN 978-606-543-533-9.

3. [3] RUDNICKI, M. Nowa Cerekwia. A celtic centre for craft and commerce of interregional importance north of the Carpathians. In *Iron age crafts and craftsmen in the Carpathian Basin*. Cluj-Napoca : Mures County Museum, 2014, s. 53. ISBN 978-606-543-533-9.

4. [3] RUSTOIU, A. - URSUTIU, A. Indigenous and celtic garment assemblages in Banat and the surrounding areas at the beginning of La Tène period (observations regarding the silver spiral earrings). In *Archaeological small finds and their significance*. Cluj-Napoca : Mega, 2013, s. 81. ISBN 978-606-543-414-1.

- AAB21 ČAPLOVIČ, Dušan - PODRIMAVSKÝ, Milan. Dokumenty slovenskej národnej identity a štátnosti. I. Vedeckí red. Ján Beňko, Marián Hronský, Richard Marsina, Miroslav Pekník. Bratislava : Národné literárne centrum - Dom slovenskej literatúry, 1998. 511 s. Ed. Svedectvá, 10. ISBN 80-88878-43-8.

Citácie:

1. [4] DVOŘÁK, P. *Stopy dávnej minulosti 7 – Slovensko na konci stredoveku*. Budmerice : Vydavateľstvo Rak, 2014, s. 240.

2. [4] ULICHÝ, F. *Dejiny Liptova od 9. do 19. storočia. Liptovský hrádok : Komunitná nadácia Liptov*, 2014, s. 395.

3. [4] ULICHÝ, F. *Toponymum Slovensko - pôvod a obsah názvu*. In *Historický časopis*, roč. 62, 2014, č. 3, s. 547.

- AAB22 ČAPLOVIČ, Dušan - ČIČAJ, Viliam - KOVÁČ, Dušan - LIPTÁK, Ľubomír - LUKAČKA, Ján. *Dejiny Slovenska*. Bratislava : Academic Electronic Press, 2000. 309 s. ISBN 80-88880-39-4.

Citácie:

1. [4] AUGUSTÍNOVÁ, E. *Vydávanie technickej a prírodovednej literatúry na Slovensku do roku 1918, zv. 1 – Technická literatúra*. Žilina : Žilinská univerzita v Žiline/EDIS-vydavateľstvo ŽU, 2014, s. 156.

2. [4] HAAS KIANIČKA, D. *Kremnica - mesto klenotov I. zv*. Budmerice : Vydavateľstvo RAK, 2014, s. 346.

- AAB23 ČAPLOVIČ, Dušan. *Včasnostredoveké osídlenie Slovenska*. Bratislava : Veda, 1998.

Citácie:

1. [3] HLADÍK, Marek. *Hospodárske zázemie Mikulčíc : Sídlna štruktúra na strednom toku rieky Morava v 9.- 1. polovici 13. storočia*. Brno : Akademie věd České Republiky, 2014. 353 s. ISBN 978-80-86023.

2. [4] BOTEK, Andrej. *Veľkomoravské kostoly na Slovensku*. Bratislava : Post Scriptum, 2014, s. 184. ISBN 978-80-89567-37-9.

- AAB24 ČILINSKÁ, Zlata. *Slovania a avarský kaganát : výpoveď staroslovanského pohrebiska v Želovciach*. Bratislava : Bradlo, 1992. 94 s. ISBN 80-7127-059-8.

Citácie:

1. [4] KOLENA, B. - VONDRÁKOVÁ, M. *Nitra-Dražovce. Osteologická analýza jedincov zo stredovekého pohrebiska z okolia sv. Michala Archanjela v Nitre-Dražovciach*. Nitra : UKF, 2013, s. 193. ISBN 978-80-558-0446-0.

2. [4] PAŽINOVÁ, Noémi - BELJAK, Ján. *Archeologický výskum na stavbe VTL plynovodu SK/HU v roku 2013 : O živote v minulosti alebo svet pravekých komunit v Kiarove*. Nitra : Archeologický ústav SAV, 2014. 70 s. ISBN 978-80-89315-55-0.

3. [4] VEREŠČÁKOVÁ, Jana. *Fenomén orientácie v hrobej archeológii vo včasnom stredoveku*. In *Musaica XXVIII*. Bratislava : UK, 2014, s. 123. ISBN 978-80-223-3670-3.

- AAB25 ČILINSKÁ, Zlata. *Slawisch-awarisches Gräberfeld in Nové Zámky*. Bratislava :

Vydavateľstvo SAV, 1966. 327 s. Archaeologica Slovaca Fontes, Tom VII.

Citácie:

1. [3] BUGARSKI, I. et al. *Early Medieval Burial at Stubline near Obrenovac : Spatial, antropological and archaeological Analyses of the Southernmost Avar Grave. In Acta Archeologica Carpathica, 2013, Vol. XLVIII, s. 285-305.*
2. [3] HRISTOVA, Maria. *Similarities and differences between the potery on the Lower and Middle Danube : Based on data yielded by the cemeteries. In Avars, Bulgars and Magyar on the Middle and Lower Danube. Budapest : Archeolingua, 2014, p. 77-82. ISBN 978-963-9911-62-8.*
3. [3] KÖLTŐ, László - LÁSZLÓ, Anett. *Nyakláncok a kereki késő avar kori temetőből. In Tisicum, 2013, 22, s. 153-167.*
4. [3] PŘICHYSTALOVÁ, Renáta - ŠTELCL, Jindřich - VÁVRA, Václav. *Glass Beads and Buttons from the Southern Suburb of Břeclav-Pohansko Stronghold. In Journal of Glass Studies, 2014, vol. 56, p. 58.*
5. [4] HUSÁR, M. *Žrdovo-bodné zbrane včasného stredoveku v Karpatskej kotline. Nitra : Univerzita Konštantína Filozofa v Nitre, 2014, s. 95. ISBN 978-80-558-0617-4.*
6. [4] ĎURICOVÁ, Marta. *K problematike výskytu symbolických hrobov na pohrebiskách obdobia Avarskeho kaganátu z územia Slovenska. In Musaica XXVIII. Bratislava : UK, 2014, s. 102. ISBN 978-80-223-3670-3.*

AAB26

ČILINSKÁ, Zlata. Frühmittelalterliches Gräberfeld in Želovce. Bratislava : SAV, 1973. 257 s. Archaeologica Slovaca Catalogi, Tomus V.

Citácie:

1. [3] COSMA, C. *O locuință de războinic din secolul VII de la Iernut. In Analele Banatului, 2014, 22, s. 175-194.*
2. [3] CSIKY, G. *Az Avar Közelharci Fegyverek Története. In Dolgozatok, 2013, s. 84*
3. [3] *Great Moravia and the Beginnings of Christianity. Brno : The Institute of Archaeology of the Academy of Sciences of the Czech Republic, 2014, s. 496. ISBN 978-80-86023-54-0.*
4. [3] KÖLTŐ, László - LÁSZLÓ, Anett. *Nyakláncok a kereki késő avar kori temetőből. In Tisicum, 2013, 22, s. 153-167.*
5. [3] PROFANTOVÁ, N. - ŘEZÁČ, M. *Raně středověké kování a část přezky z Meclova-Břeží. In Archeologie západních Čech, 2014, roč. 7, s. 75.*
6. [3] RÁCZ, Z. *Die Goldschmiedegräber der Awarenzeit. Mainz : Verlag des RGZM, 2014, s. 210. ISBN 978-3-88467-218-1.*
7. [3] *Velká Morava a počátky křesťanství. Brno : Archeologický ústav Akademie věd ČR, 2014, s. 480. ISBN 978-80-86023-53-3.*
8. [4] TURČAN, V. *Včasnostredoveké sídliskové objekty z lábu. In Zborník Slovenského národného múzea CVII : Archeológia 24. Bratislava : AM SNM, 2014, s. 151-186. ISBN 978-80-8060-338-0.*
9. [4] ĎURICOVÁ, Marta. *K problematike výskytu symbolických hrobov na pohrebiskách obdobia Avarskeho kaganátu z územia Slovenska. In Musaica XXVIII. Bratislava : UK, 2014, s. 102. ISBN 978-80-223-3670-3.*

AAB27

DUŠEK, Mikuláš. Thrakisches Gräberfeld der Hallstattzeit in Chotín. Bratislava : Vydavateľstvo SAV, 1966. 174 s. Archaeologica Slovaca Fontes, Tom VI.

Citácie:

1. [3] GROMA, Katalin. *A tatabánya-alsó-vasútállomási kora vaskori temető. In Tatabányai Múzeum, 2013, 3, s. 21-52.*
2. [3] KMEŤOVÁ, Petra. *Hrob 121/1953 z pohrebiska vekerzugskej kultúry v Chotíne IA na juhozápadnom Slovensku: Doklad rituálnej obety človeka a koňa v staršej dobe železnej? In Studia Archaeologica brunensia, 2014, roč. 19, č. 2, s.*

80.

3. [3] STEGMANN-RAJTÁR, Susanne. *Obrovská mohyla doby halštatskej v Regöly (Zadunajsko). Posvätné miesto rituálnych praktík a uctievania predkov?* In *Moravské křižovatky : Střední Podunají mezi pravěkem a historií*. Brno : Moravské zemské muzeum, 2014, s. ISBN 978-80-7028-432-2.

4. [3] TOKAI, Gábor. *A Kárpát-mendencére vonatkozó ismeretek Hérodotosz korában*. In *Tatabányai Múzeum*, 2013, 3, s. 87-138.

5. [4] KOZUBOVÁ, A. *Príspevok k problematike hrobov detí a mladistvých na pohrebiskách vekerzugskej kultúry v Chotíne*. In *Musaica XXVIII*. Bratislava : UK, 2014, s. 68. ISBN 978-80-223-3670-3.

AAB28

DUŠEK, Mikuláš. *Bronzezeitliche Gräberfelder in der Südwestslowakei*. Bratislava : Veda, 1969. 81 s. *Archaeologica Slovaca - Catalogi*, Tom 4.

Citácie:

1. [3] BEJINARIU, I. - BĂCUET-CRIȘAN, D. - CULIC, D. *Cercetări arheologice preventive pe traseul : Autostrăzii Transilvania. Cluj-Napoca - Zalău : Editura Mega*, 2014, s. 150. ISBN 978-606-543-443-1, ISBN 978-606-8483-05-4.

2. [4] GARDELKOVÁ-VRTELOVÁ, Anna. *Sociální struktura na pohřebištích v závěru eneolitu a starší doby bronzové v oblasti Moravy a jihozápadního Slovenska*. In *Študijné zvesti Archeologického ústavu SAV*, 2014, č. 55, s. 5-68.

AAB29

DUŠEK, Mikuláš - DUŠEK, Sigrid. *Smolenice - Molpír : Befestigter Fürstensitz der Hallstattzeit II*. Stegmann-Rajtár Susanne. Nitra : Archeologický ústav SAV, 1995. 203 s. *Materialia Archaeologica Slovaca*, Tomus XIII. ISBN 80-88709-20-2.

Citácie:

1. [3] BENEDIKOVÁ, Lucia. *Nepublikované nálezy z neskorej doby bronzovej a z doby halštatskej / včasnej doby laténskej zo známych stredoslovenských lokalít v kultúrno-chronologickom kontexte*. In *Moravské křižovatky : Střední Podunají mezi pravěkem a historií*. Brno : Moravské zemské muzeum, 2014, s. 15-35. ISBN 978-80-7028-432-2.

2. [3] KOLNÍKOVÁ, Eva - ELSCHKEK, Kristian. *Beitrag zur Datierung der latènezeitlichen Zentralsiedlung von Zohor in der Westslowakei. Kleinfunde, keltische und frühromische Münzen*. In *Moravské křižovatky : Střední Podunají mezi pravěkem a historií*. Brno : Moravské zemské muzeum, 2014, s. 353-377. ISBN 978-80-7028-432-2.

3. [4] ELSCHKEK, Kristian. *Osídlenie Zohora od praveku po včasný stredovek*. In *Zohor*. Zohor : Obecny úrad, 2014, s. 15-38. ISBN 978-80-971620-8-5.

4. [4] ŠTOLCOVÁ, Tereza - ZAJONC, Juraj. *Rekonštrukcia tkania v dobe halštatskej na základe nálezu tkáčskej dielne z Dunajskej Lužnej*. In *Zborník Slovenského národného múzea : Archeológia 24. CVIII*. Bratislava : SNM - Archeologické múzeum, 2014, s. 59-82. ISBN 978-80-8060-338-0.

5. [4] ČAMBAL, R. - ŠTRBÍK, J. *Keltské sklené náramky z povodí Malokarpatských potokov*. In *Zborník Slovenského národného múzea CVII : Archeológia 24*. Bratislava : AM SNM, 2014, s. 103-123. ISBN 978-80-8060-338-0.

6. [6] KMEŤOVÁ, P. *Sebastian Müller: Smolenice-Molpír, Sereď und Ratkovce. Studien zu Siedlungen der frühen Eisenzeit in der Südwestslowakei*. In *Slovenská archeológia*, 2014, roč. 62, č. 2, s. 414.

AAB30

DUŠEK, Mikuláš - DUŠEK, Sigrid. *Smolenice - Molpír : Befestigter Fürstensitz der Hallstattzeit. I*. Nitra : Archeologický ústav SAV, 1984. 34 s. *Materialia Archaeologica Slovaca*, Tom VI.

Citácie:

1. [4] ŠTOLCOVÁ, Tereza - ZAJONC, Juraj. *Rekonštrukcia tkania v dobe halštatskej na základe nálezu tkáčskej dielne z Dunajskej Lužnej*. In *Zborník*

- Slovenského národného múzea : Archeológia 24. CVIII. Bratislava : SNM - Archeologické múzeum, 2014, s. 59-82. ISBN 978-80-8060-338-0.*
2. [6] KMEŤOVÁ, P. Sebastian Müller: Smolenice-Molpír, Sereď und Ratkovce. Studien zu Siedlungen der frühen Eisenzeit in der Südwestslowakei. In *Slovenská archeológia*, 2014, roč. 62, č. 2, s. 414.
- AAB31 FURMÁNEK, Václav - RUTTKAY, Alexander T. - ŠIŠKA, Stanislav. Dejiny dávnovekého Slovenska. Bratislava : Tatran, 1991. 142 s. ISBN 80-222-0369-6.
- Citácie:
1. [3] KNIFIC, T. - MLINAR, M. Najdbe iz 10. in 11. stoletja v Posočju. In *Arheološki Vestnik* 65. Ljubljana : Slovenska akademija znanosti in umetnosti, 2014, s. 444.
- AAB32 FURMÁNEK, Václav - PIETA, Karol. Počiatky odievania na Slovensku. Bratislava : Tatran, 1985. 142 s. Ars Slovaca Antiqua. ISBN 61-768-85.
- Citácie:
1. [3] REPKA, D. Analýza keltského bojovníckeho hrobu 15 z Mane (okr. Nové Zámky). In *Moravské křižovatky : Střední Podunají mezi pravěkem a historií*. Brno : Moravské zemské muzeum, 2014, s. 593. ISBN 978-80-7028-432-2.
2. [4] REPKA, Dominik. Pohrebiská z doby laténskej na Slovensku. In *Študijné zvesti AÚ SAV*, 2014, č. 56, s. 47.
- AAB33 FURMÁNEK, Václav. Radzovce : osada ľudu popolnicových polí. Nitra : Archeologický ústav SAV, 2010. 123 s. Archeologické pamätníky Slovenska, 1. ISBN 978-80-89315-27-7.
- Citácie:
1. [3] ILON, G. Der Anfang der Urnenfelderzeit (BZ D) im Bakony-Gebirge (Ungarn). In *The beginning of the late bronze age between the eastern Alps and the Danube*. Zagreb : Institut za arheologiju, 2014, s. 149. ISBN 978-953-6064-16-8.
2. [4] DÖRNHÖFEROVÁ, Michaela - POLÁKOVÁ, Zuzana - BEŇUŠ, Radoslav - BODORIKOVÁ, Silvia. Obyvatelia zaniknutej stredovekej dediny Kostolné Raďovce (Radzovce, okres Lučenec): antropologická analýza. In *Slovenská Antropológia : bulletin Slovenskej antropologickej spoločnosti pri SAV*, 2014, roč. 17, č. 2, s. 32-41.
- AAB34 FURMÁNEK, Václav. Zlatý vek v Karpatoch : Keramika a kov doby bronzovej na Slovensku (2300-800 pred n.l.). Nitra-Modenese : Archeologický ústav SAV-Comune di Fiorano, 2004. 182 s., 256 obr. ISBN 80-88709-69-5.
- Citácie:
1. [4] BOTOŠ A. Sídliisko z doby bronzovej v Černčanoch (okr. Rimavská Sobota). In *Zborník Slovenského národného múzea CVII : Archeológia 24. Bratislava : AM SNM*, 2014, s. 29-36. ISBN 978-80-8060-338-0.
2. [4] HRONČEK, P. a kolektív. "...obe obce svätoondrejské..." : Kniha o krajine, dejinách a ľuďoch Brusna. Brusno : Obec, 2014. s. 58. ISBN 978-80-971630-8-2.
3. [4] VLADÁR, Jozef. Posolstvo z praveku Slovenska : Amfora z Veľkých Raškoviec. In *Almanach Nitra 2013. (štrnásť ročník)*. Nitra : Mesto : Nitrianska odbočka spolku slovenských spisovateľov : FF UKF, 2014, s. 217-225. ISBN 978-80-558-0593-1.
4. [4] VLADÁR, Jozef. Praveké mestá z doby bronzovej: Spišský Štvrtok a Košice-Barca. In *Musaica XXVIII : Zborník Filozofickej fakulty Univerzity Komenského - katedra archeológie*. Bratislava : Univerzita Komenského, 2014, s. 15-37. ISBN 978-80-223-3670-3.
- AAB35 FURMÁNEK, Václav. Radzovce : osada ľudu popolnicových polí. Bratislava : Veda, 1990. 102 s. Archeologické pamätníky Slovenska. ISBN 80-224-0094-7.
- Citácie:

- AAB36 1. [4] BOTOŠ A. Sídliisko z doby bronzovej v Černčanoch (okr. Rimavská Sobota). In Zborník Slovenského národného múzea CVII : Archeológia 24. Bratislava : AM SNM, 2014, s. 29-36. ISBN 978-80-8060-338-0.
- FURMÁNEK, Václav - VELIAČIK, Ladislav - VLADÁR, Jozef. Slovensko v dobe bronzovej. Bratislava : Veda, 1991. 406 s. ISBN 80-224-0350-4.
- Citácie:
1. [3] BŘEZINOVÁ, Gertrúda. La Tène Bone and Antler Artefacts from Nitra. In Iron Age Crafts and Craftsmen in the Carpathian Basin : Proceedings of the International Colloquium from Târgu Mureş, 10–13 October 2013. Cluj-Napoca : Editura Mega, 2014, s. 191-198. ISBN 978-606-543-533-9.
 2. [3] GÁBOR, I. Der Anfäng der Urnenfelderzeit (BZ D) im Bakony-Gebirge (Ungarn). In The beginning of the late bronze age between the eastern Alps and the Danube. Zagreb : Institut za arheologiju, 2014, s. 149. ISBN 978-953-6064-16-8.
 3. [3] HOŘÍNKOVÁ, A. - ZEMAN, T. Drobný příspěvek k osídlení lužických popelnicových polí v okrese Šumperk ve světle nových výzkumů (lokality Zvole a Hrabová) v kombinaci s GIS analýzami. In Archeologický výzkum krajiny a aplikace ICT. Opava : Slezská univerzita v Opavě, 2014, s. 155. ISBN 978-80-7510-118-1.
 4. [3] KIRÁLY, Ágnes. Újabb adatok az alföldi Gáva-kultúra temetkezéseinek problémájához: Birtuális temető Tiszabura-Nagy-Ganajos. Háton. In Tisicum a jász-Nagykun-Szolnok Megyei Múzeumok Évkönyve, 2013, roč. 22, s. 31-55.
 5. [3] KŁOSIŃSKA, M. Elżbieta. Unikatowa fibula brązowa z terenu Lubelszczyzny. In Materiały i sprawozdania, 2014, roč. 35, s. 263-267.
 6. [3] LAABS, J. Ein Beitrag zur sozioökonomischen Differenzierung Aunjetitzer Bestattungssitten auf regionaler und überregionaler Ebene. In Offa, 2014, Band 67-68, s. 79-128.
 7. [3] STUCHLÍK, S. Česko-polské kontakty a počátek doby bronzové. In Acta Musei Moraviae : Sci Soc., 2014, roč. XCIX, č. 1, s. 37 - 50.
 8. [3] ŠABATOVÁ, K. Počátek lužické kultury jako obraz názorné proměny (a vědecké vzájemnosti). In Acta Musei Moraviae, 2014, roč. XCIX, č. 1, s. 51-61.
 9. [3] ŠTEFFL, Jindřich. Depoty z období popelnicových polí v Čechách a Sasku : I. Text. Plzeň : Západočeská univerzita, 2014. 135 s. ISBN 978-80-261-0319-6.
 10. [4] BOTOŠ A. Sídliisko z doby bronzovej v Černčanoch (okr. Rimavská Sobota). In Zborník Slovenského národného múzea CVII : Archeológia 24. Bratislava : AM SNM, 2014, s. 29-36. ISBN 978-80-8060-338-0.
 11. [4] GARDELKOVÁ-VRTELOVÁ, Anna. Sociální struktura na pohřebištích v závěru eneolitu a starší doby bronzové v oblasti Moravy a jihozápadního Slovenska. In Študijné zvesti Archeologického ústavu SAV, 2014, č. 55, s. 5-68.
 12. [4] HRONČEK, P. a kolektív. "...obe obce svätoondrejské..." : Kniha o krajine, dejinách a ľuďoch Brusna. Brusno : Obec, 2014. s. 58. ISBN 978-80-971630-8-2.
 13. [4] KLČO, M. - KRUPA, V. Hrob kultúry so šnúrovou keramikou z lokality Krakovany - Stráže. In Zborník Slovenského národného múzea CVII : Archeológia 24. Bratislava : AM SNM, 2014, s. 17-26. ISBN 978-80-8060-338-0.
 14. [4] SOJÁK, M. Spišská Nová Ves v archeologických svedectvách. In. Spišská Nová Ves : Dejiny mesta. Spišská Nová Ves : Mesto, 2014, s. 42. ISBN 978-80-971811-78.
 15. [4] STANEKOVÁ, Z. Púchovská kultúra v priestore Žilinskej kotliny. Osídľovanie a stav výskumu. In Kelti na Slovensku : zborník z konferencie 2014. Žilina : Žilinský samosprávny kraj, 2014, s. 54. ISBN 978-80-971670-0-4.
- AAB37 FURMÁNEK, Václav - MARKOVÁ, Klára. Včelince - archív dávnej minulosti.

Nitra : Archeologický ústav SAV, 2008. Archeologické pamätníky Slovenska, 9. ISBN 978-80-89315-09-3.

Citácie:

1. [1.1] REITER, Violetta. *Das Grab mit dem Anhänger Typ Včelince aus Neumarkt an der Ybbs (Bez. Melk). In Archäologisches Korrespondenzblatt, 2014, 44, 3, s. 369-376.*

AAB38 FURMAN, Martin - BUDAJ, Marek - HUNKA, Ján. Rákociho poltury zo Šurian - Kostolného Seku : Najväčší poklad kuruckých poltúr zo Slovenska. Bratislava : Pamiatkový úrad SR, 2013. 69 S. ISBN 978-80-89175-62-8.

Citácie:

1. [3] KOTÁN, Richárd. *Hirek. A 2009-es nagysurányi Rákóczi poltura éremlelet. In Numismatics Hungary, 3. 6. 2014. <http://www.numismatics.hu/hirek/a-2009-es-nagysuranyi-rakoczi-poltura-eremlelet/>*

AAB39 FUSEK, Gabriel. Slovensko vo včasnოსlovenskom období. Nitra : Archeologický ústav Slovenskej akadémie vied, 1994. 383 s. Archaeologica Slovaca Monographiae, 3. ISBN 80-88709-17-2.

Citácie:

1. [1.2] MĚŘÍNSKÝ, Zdeněk. *Raně středověká keramika na Moravě a ve Slezsku (6. století až první polovina 10. století). In Archaeologia historica, 2014, roč. 39, s. 9, 10.*

2. [3] BELJAK, Ján. *Entwicklung der Ansiedlung im mittleren Grantal von der Latenezeit bis Frühmittelalter. In Honoratissimum assensus genus est armis laudare : Studia dedykowane Profesorowi Piotrowi Kaczanowskiemu z okazji siedemdziesiątej rocznicy urodzin. Kraków : Uniwersytet Jagielloński Instytut Archeologii, 2014, s. 404. ISBN 978-83-62261-81-9.*

3. [3] *Great Moravia and the Beginnings of Christianity. Brno : The Institute of Archaeology of the Academy of Sciences of the Czech Republic, 2014, s. 499. ISBN 978-80-86023-54-0.*

4. [3] HLADÍK, Marek. *Hospodárske zázemie Mikulčíc : sídelná štruktúra na strednom toku rieky Morava v 9. - 1. polovici 13. storočia. Brno : Archeologický ústav Akademie věd České republiky, 2014, s. 39. ISBN 978-80-86023-44-1.*

5. [3] MILO, P. *Frühmittelalterliche Siedlungen in Mitteleuropa. Bonn : Habelt-Verlag, 2014. s. 650. ISBN 978-3-7749-3840-3.*

6. [3] PROFANTOVÁ, N. - PROSTŘEDNÍK, J. *Raně středověké sídliště v Turnově-Maškových zahradách. In Archeologie ve středních Čechách, 2014, 18, 2, s. 861.*

7. [3] PROFANTOVÁ, Naďa - PROSTŘEDNÍK, Jan. *Raně středověké sídliště v Turnově-Maškových zahradách. In Archeologie ve středních Čechách, 2014, roč. 18, s. 837.*

8. [3] STANCIU, Ioan - VIRAG, Cristain. *Neue frühslawische Siedlungsfunde aus dem oberen Theißbecken (Tășnad-Sere, Nordwestrumänien). In Acta Archaeologica Carpathica, 2013, roč. 48, s. 184, 185.*

9. [3] *Velká Morava a počátky křesťanství. Brno : Archeologický ústav Akademie věd ČR, 2014, s. 483. ISBN 978-80-86023-53-3.*

10. [3] ŠAVAL, Irena - KNIFIC, Timotej. *Popava pri Lipovcih 2. Ljubljana : Zavod za varstvo kulturne dediščine Slovenije, 2013, s. 27, 29, 35-37. ISBN 978-961-6902-46-5.*

11. [4] BARTA, P. et al. *Predbežné výsledky výskumu v obci Závod, okr. Malacky. In Musaica XXVIII. Bratislava : UK, 2014, s. 246. ISBN 978-80-223-3670-3.*

12. [4] ELGYÜTT, Jozef. *Staršie včasnostredoveké sídliskové nálezy zo Záhoria. In Študijné zvesti Archeologického ústavu SAV, 2014, č. 55, s. 94, 98, 99.*

13. [4] KÖNIG, Tomáš a kolektív. *Nitra-Mlyny : Stredoveké osídlenie lokality.*

Bratislava : Muzeológia a kultúrne dedičstvo, o.z., 2014, s. 51, 58, 80. ISBN 978-80-971715-4-4.

14. [4] LESÁK, Branislav - KOVÁČ, Jozef - VRTEL, Andrej. Archeologický výskum nádvoria hradného paláca Bratislavského hradu - základné poznatky o stratigrafii včasnostredovekého náleziska. In Bratislavský hrad. Dejiny, výskum a obnova. Bratislava : Mestský ústav ochrany pamiatok v Bratislave : Slovenské národné múzeum – Historické múzeum, 2014, s. 215. ISBN 978-80-971923-7-2.

15. [4] POMFYOVÁ, Bibiana - SAMUEL, Marián - ŽAŽOVÁ, Henrieta. Stredoveká Biňa : archeológia – história – architektúra. Bratislava : FO ART, 2014. 216 s. ISBN 978-80-89664-22-1.

16. [4] RUTTKAY, Alexander T. Počiatky kresťanstva v stredodunajskom priestore vo svetle hmotných prameňov. In Vzdelávanie - súčasť misie svätých Cyrila a Metoda : zborník príspevkov z konferencie k 1150. výročiu príchodu Cyrila a Metoda na Veľkú Moravu. Bratislava : Metodicko-pedagogické centrum, 2014, s. 27. ISBN 978-80-852-610-8.

17. [4] SOJÁK, Marián. Spišská Nová Ves v archeologických svedectvách. In Dejiny mesta Spišská Nová Ves. Spišská Nová Ves : Mesto Spišská Nová Ves, 2014, s. 47. ISBN 978-80-971811-7-8.

AAB40 HAJNALOVÁ, Eva. Obilie v archeobotanických nálezoch na Slovensku. Nitra : Archeologický ústav SAV, 1993. 147 s. Interdisciplinaria Archaeologica, VIII.

Citácie:

1. [3] Jaskynný systém Domica-Baradlo. Jósvalfö : Aggteleki Nemzeti Park Igazgatóság, 2014, s. 479. ISBN 978-615-80050-3-6.

2. [3] LÁTKOVÁ, M. - HAJNALOVÁ, M. Plant macro-remains from the paleochannel sediments in Mikulčice, trench B 2012. In Mikulčice River Archaeology : New Interdisciplinary Research into Bridge No. 1. Brno : Archeologický ústav AV ČR, 2014, s. 148. ISBN 978-80-86023-60-1.

3. [3] ŠÁLKOVÁ, T. - CHVOJKA, O. - ZAVŘEL, P. Archäobotanische Untersuchungen in vorgeschichtlichen Siedlungen Südböhmens. In Archäologische Arbeitsgemeinschaft Ostbayern/West- und Südböhmen/Oberösterreich. Rahden/Westf. : Verlag Marie Leidorf GmbH, 2014, s. 72. ISBN 978-3-89646-218-3.

4. [4] HORVÁTH, Peter - LÁTKOVÁ, Michaela. Komjatice "Kňazová jama" : Možnosti rekonštrukcie laténskej chaty s jej hospodárskym zázemím. In Experimentálna archeológia, činnosť archeoparkov a popularizácia archeológie : Zborník referátov z medzinárodnej odbornej konferencie. Hanušovce nad Topľou : Vlastivedné múzeum, 2014, s. 27-32. ISBN 978-80-89745-00-5.

5. [4] Skalica. Skalica : Mesto, 2014, s. 99-107. ISBN 978-80-971-797-4-8.

AAB41 HAJNALOVÁ, Eva. Ovocie a ovocinárstvo v archeobotanických nálezoch na Slovensku. Nitra : Archeologický ústav SAV, 2001. 132 s. Acta Interdisciplinaria Archaeologica, Tomus X. ISBN 80-88709-38-5.

Citácie:

1. [4] BELJAK, Ján - PAŽINOVÁ, Noémi - BELÁČEK, Boris - GOLIS, Milan - HUNKA, Ján - KRIŠTÍN, Anton - KOHÚT, Vladimír - MALINIAK, Pavol - MORDOVIN, Maxim - PRZYBYLA, Marcin S. - REPKA, Dominik - SLÁMOVÁ, Martina - ŠIMKOVIC, Michal - TÓTH, Balász - ŽAÁR, Ondrej. Pustý hrad vo Zvolene : Dolný hrad 2009 – 2014. Zvolen ; Nitra : OZ Archeofact : UKF : Archeologický ústav SAV, 2014. 372 S. ISBN 978-80-558-0734-8.

2. [4] ŠIMONČIČOVÁ-KOŇŠOVÁ, Petra. Priateľ lekárov a chvála kuchárov – Potraviny importované z Apeninského poloostrova. In Musaica XXVIII. Bratislava : UK, 2014, s. 263. ISBN 978-80-223-3670-3.

AAB42 HANULIAK, Milan - KUZMA, Ivan - ŠÁLKOVSKÝ, Peter. Mužla-Čenkov :

osídlenie z 9. - 12. storočia. I. Nitra : Archeologický ústav SAV, 1993. 367 s. Materialia Archaeologica Slovaca, Tomus X. ISBN 80-88709-07-5.

Citácie:

1. [1.1] BŘEZINOVÁ, H. - PŘICHYSTALOVÁ, R. Úvahy o textilní výrobě na Pohansku na základě analýzy nálezů textilních fragmentů a předmětů souvisejících se sprádáním a tkaním. In *Památky archeologické*, 2014, roč. 105, s. 213.
2. [3] MILO, P. *Frühmittelalterliche Siedlungen in Mitteleuropa*. Bonn : Habelt-Verlag, 2014. s. 653. ISBN 978-3-7749-3840-3.
3. [4] TURČAN, V. Včasnostredoveké sídliskové objekty z lábu. In *Zborník Slovenského národného múzea CVII : Archeológia 24*. Bratislava : AM SNM, 2014, s. 151-186. ISBN 978-80-8060-338-0.

AAB43

HANULIAK, Milan. Malé Kosihy : pohrebisko z 10.-11. storočia. Nitra : Archeologický ústav SAV, 1994. 237 s. Materialia Archaeologica Slovaca, Tomus XII. ISBN 80-88709-12-1.

Citácie:

1. [3] BOLLÓK, A. Megjegyzések a honfoglalás kori (öv)veretek kutatásának helyzetéről – kiválasztott problémák. In *A honfoglalás kor kutatásának legújabb eredményei*. Szeged : Szegedi Tudományegyetem Régészeti Tanszék, 2013, s. 442. ISBN 978-963-306-241-8.
2. [3] BÍRÓ, A. A 10-11. Századi Kárpát-medencei iljemezek külső forráskritikai problémái. In *A honfoglalás kor kutatásának legújabb eredményei*. Szeged : Szegedi Tudományegyetem Régészeti Tanszék, 2013, s. 414. ISBN 978-963-306-241-8.
3. [3] DRAGOTA, A. Podoabe si accesorii vestimentare din Banat, Crisana si Transilvania. Secolele X-XI. Cluj-Napoca : Mega, 2014, s. 248. ISBN 978-606-543-511-7.
4. [3] DRAGOTÁ, A. Eggs as Offerings in Tenth-Eleventh Century Necropolises. In *Ziridava studia archaeologica*, 2014, roč. 28, s. 183-192.
5. [3] KOVÁCS, L. A Kárpát-medence honfoglalás és kora Árpád-kori szállási és falusi temetői.. In *A honfoglalás kor kutatásának legújabb eredményei*. Szeged : Szegedi Tudományegyetem Régészeti Tanszék, 2013, s. 592. ISBN 978-963-306-241-8.
6. [3] TOMKOVÁ, K. Prsteny z pohledu nálezů z Levého Hradce a žalovského předpolí. In *Archeologie západních Čech*, 2014, roč. 7, s. 88.
7. [3] TÓTH, A. A nyíri Mezőség a 10-11. Században. Szeged : SZTE BTK Régészeti Tanszék, 2014, s. 298. ISBN 978-963-306-248-7.
8. [3] TÜRK, Attila. Towards a classification of grave types and burial rites in the 10th -11th century Carpathian Basin – some remarks and observations. In *Avars, Bulgars and Magyar on the Middle and Lower Danube*. Budapest : Archeolingua, 2014, p. 137-156. ISBN 978-963-9911-62-8.
9. [3] VARGA, S. 10-11. Századi padmalyos temetkezések a Kárpát-medencében. In *A honfoglalás kor kutatásának legújabb eredményei*. Szeged : Szegedi Tudományegyetem Régészeti Tanszék, 2013, s. 318. ISBN 978-963-306-241-8.
10. [4] DAŇOVÁ, Klaudia - ELSCHKEK, Kristian. Pohrebisko nitrianskej kultúry v Zohore. In *Slovenská archeológia : časopis Archeologického ústavu SAV v Nitre*, 2014, roč. 62, č. 2, s. 267-292.
11. [4] VEREŠČÁKOVÁ, Jana. Fenomén orientácie v hrobovej archeológii vo včasnom stredoveku. In *Musaica XXVIII*. Bratislava : UK, 2014, s. 123. ISBN 978-80-223-3670-3.

AAB44

HANULIAK, Milan - REJHOLCOVÁ, Mária. Pohrebisko v Čakajovciach (9.-12.

storočie) : vyhodnotenie. Bratislava ; Nitra : VEDA : Archeologický ústav SAV, 1999. 126 s. ISBN 80-224-0568-X.

Citácie:

1. [3] DRAGOTA, A. *Podoabe si accesorii vestimentare din Banat, Crisana si Transilvania. Secolele X-XI. Cluj-Napoca : Mega, 2014, s. 248. ISBN 978-606-543-511-7.*
2. [3] HORVÁTH, C. *Győr és Moson megyék honfoglalás és kora Árpád-kori temetői és Sírleletei. Szeged : OTKA, 2014, s. 507. ISBN 978-963-306-8.*
3. [3] KOVÁCS, L. *A Kárpát-medence honfoglalás és kora Árpád-kori szállási és falusi temetői.. In A honfoglalás kor kutatásának legújabb eredményei. Szeged : Szegedi Tudományegyetem Régészeti Tanszék, 2013, s. 592. ISBN 978-963-306-241-8.*
4. [3] REPKA, D. *Analýza keltského bojovníckeho hrobu 15 z Mane (okr. Nové Zámky). In Moravské křižovatky : Střední Podunají mezi pravěkem a historií. Brno : Moravské zemské muzeum, 2014, s. 593. ISBN 978-80-7028-432-2.*
5. [4] HUSÁR, M. *Žrdovo-bodné zbrane včasného stredoveku v Karpatskej kotline. Nitra : Univerzita Konštantína Filozofa v Nitre, 2014, s. 97. ISBN 978-80-558-0617-4.*
6. [4] KOLENA, B. - VONDRÁKOVÁ, M. *Nitra-Dražovce. Osteologická analýza jedincov zo stredovekého pohrebiska z okolia sv. Michala Archanjela v Nitre-Dražovciach. Nitra : UKF, 2013, s. 195. ISBN 978-80-558-0446-0.*
7. [4] TOMKOVÁ, K. *Prsteny z pohledu nálezů z Levého Hradce a žalovského předpolí. In Archeologie západních Čech, 2014, roč. 7, s. 88.*

AAB45

HANULIAK, Milan. *Veľkomoravské pohrebiská : pochovávanie v 9.-10. storočí na území Slovenska.* Nitra : Archeologický ústav SAV, 2004. 391 s. Archaeologica Slovaca Monographiae. Studia, Tomus VIII. ISBN 80-88709-72-5.

Citácie:

1. [1.1] BŘEZINOVÁ, H. - PŘICHYSTALOVÁ, R. *Úvahy o textilní výrobě na Pohansku na základě analýzy nálezů textilních fragmentů a předmětů souvisejících se sprádkáním a tkaním. In Památky archeologické, 2014, roč. 105, s. 212.*
2. [1.1] MACHÁČEK, Jiří - BALCÁRKOVÁ, Adéla - ČÁP, Pavel - DRESLER, Petr - PŘICHYSTAL, Antonín - PŘICHYSTALOVÁ, Renáta - SCHUPLEROVÁ, Eliška - SLÁDEK, Vladimír. *Velkomoravská rotunda z Pohanska u Břeclavi. In Památky archeologické, 2014, roč. 105, s. 150.*
3. [1.2] FROLÍKOVÁ-KALISZOVÁ, D. *Pohřebiště z 10. století v Praze-Střešovicích - předběžná zpráva. In Archaeologia historica, 2014, 39, 1, s. 327.*
4. [3] DRAGOTA, A. *Podoabe si accesorii vestimentare din Banat, Crisana si Transilvania. Secolele X-XI. Cluj-Napoca : Mega, 2014, s. 248. ISBN 978-606-543-511-7.*
5. [3] *Great Moravia and the Beginnings of Christianity. Brno : The Institute of Archaeology of the Academy of Sciences of the Czech Republic, 2014, s. 502. ISBN 978-80-86023-54-0.*
6. [3] HENDRYCHOVÁ, S. *Necropolises of Rajhrad and Rajhradice – an evidence of the existence of central site in Rajhrad? In Student Archaeology in Europe 2014. Pilsen : University of West Bohemia, 2014, s. 72-79. ISBN 978-80-261-0420-9.*
7. [3] KOVÁCS, L. *A Kárpát-medence honfoglalás és kora Árpád-kori szállási és falusi temetői.. In A honfoglalás kor kutatásának legújabb eredményei. Szeged : Szegedi Tudományegyetem Régészeti Tanszék, 2013, s. 592. ISBN 978-963-306-241-8.*
8. [3] MAZUCH, M. - HLADIK, M. *Grave pit modifications and wooden*

structures in the great moravian graves and their information potential for cognition of the social structure of the great moravian society. In Přehled výzkumů, 2013, 54, 2, s. 45-55.

9. [3] PŘICHYSTALOVÁ, R - KALÁBE, M. *Raněstředověké pohřebiště Olomouc - Nemilany : Katalog. Brno : Masarykova univerzita, 2014, s. 268-272. ISBN 978-80-210-7521-4.*

10. [3] PŘICHYSTALOVÁ, Renáta - ŠTELCL, Jindřich - VÁVRA, Václav. *Glass Beads and Buttons from the Southern Suburb of Břeclav-Pohansko Stronghold. In Journal of Glass Studies, 2014, vol. 56, p. 54, 55.*

11. [3] RÉVÉSZ, László. *Egy megoldatlan kérdéskör : Szempontok a honfoglaló magyarok és a helyben talált népesség kapcsolatának kutatásához. In Tisicum, 2013, 22, s. 179-188.*

12. [3] TOMKOVÁ, K. *Prsteny z pohledu nálezů z Levého Hradce a žalovského předpolí. In Archeologie západních Čech, 2014, roč. 7, s. 88.*

13. [3] UNGER, Josef. *Projevy křesťanského a předkřesťanského pohrebního ritu na středohradištním pohřebišti v Divákách, okr. Břeclav. In Studia Archaeologica brunensia, 2014, roč. 19, č. 2, s. 127.*

14. [3] *Velká Morava a počátky křesťanství. Brno : Archeologický ústav Akademie věd ČR, 2014, s. 485. ISBN 978-80-86023-53-3.*

15. [4] BELJAK, Ján - PAŽINOVÁ, Noémi - BELÁČEK, Boris - GOLIS, Milan - HUNKA, Ján - KRIŠTÍN, Anton - KOHÚT, Vladimír - MALINIÁK, Pavol - MORDOVIN, Maxim - PRZYBYLA, Marcin S. - REPKA, Dominik - SLÁMOVÁ, Martina - ŠIMKOVIC, Michal - TÓTH, Balász - ŽAÁR, Ondrej. *Pustý hrad vo Zvolene : Dolný hrad 2009 – 2014. Zvolen ; Nitra : OZ Archeofact : UKF : Archeologický ústav SAV, 2014. 372 S. ISBN 978-80-558-0734-8.*

16. [4] HUSÁR, M. *Žrdovo-bodné zbrane včasného stredoveku v Karpatskej kotline. Nitra : Univerzita Konštantína Filozofa v Nitre, 2014, s. 97. ISBN 978-80-558-0617-4.*

17. [4] JAKUBČINOVÁ, Miriam. *Nálezy železných predmetov z hradiska Bojná-Valy. In Študijné zvesti Archeologického ústavu SAV, 2014, č. 56, s. 123-131.*

18. [4] KÖNIG, Tomáš a kolektív. *Nitra-Mlyny : Stredoveké osídlenie lokality. Bratislava : Muzeológia a kultúrne dedičstvo, o.z., 2014, s. 105. ISBN 978-80-971715-4-4.*

19. [4] POLÁKOVÁ, Zuzana. *Spôsoby ohradenia kostolov a ich areálov v Gemeri-Malohonte (na základe poznatkov z archeologických výskumov). In Gemer-Malohont : Zborník Gemersko-malohontského múzea v Rimavskej Sobote. ročník 10. Zostavovateľka Oľga Bodorová. - Rimavská Sobota : Gemersko-malohontské múzeum, 2014, s. 72-91. ISBN 978-80-85134-41-4.*

20. [4] POMFYOVÁ, Bibiana - SAMUEL, Marián - ŽAŽOVÁ, Henrieta. *Stredoveká Biňa : archeológia – história – architektúra. Bratislava : FO ART, 2014. 216 s. ISBN 978-80-89664-22-1.*

21. [4] VEREŠČÁKOVÁ, Jana. *Fenomén orientácie v hrobovej archeológii vo včasnóm stredoveku. In Musaica XXVIII. Bratislava : UK, 2014, s. 123. ISBN 978-80-223-3670-3.*

AAB46

HLINKA, Jozef - KAZIMÍR, Š. - KOLNÍKOVÁ, Eva. *Peniaze v našich dejinách. Bratislava : [s. n.], 1976.*

Citácie:

1. [4] BARTEKOVÁ, A. *Kostol sv. Štefana v Nitre-Párovciach. In Musaica XXVIII. Bratislava : UK, 2014, s. 187. ISBN 978-80-223-3670-3.*

2. [4] BELJAK, Ján - PAŽINOVÁ, Noémi - BELÁČEK, Boris - GOLIS, Milan - HUNKA, Ján - KRIŠTÍN, Anton - KOHÚT, Vladimír - MALINIÁK, Pavol - MORDOVIN, Maxim - PRZYBYLA, Marcin S. - REPKA, Dominik - SLÁMOVÁ,

Martina - ŠIMKOVIC, Michal - TÓTH, Balász - ŽAÁR, Ondrej. Pustý hrad vo Zvolene : Dolný hrad 2009 – 2014. Zvolen ; Nitra : OZ Archeofact : UKF : Archeologický ústav SAV, 2014. 372 S. ISBN 978-80-558-0734-8.

3. [4] BUDAJ, M. - RICHTERA, L. - JANKOVIČ, P. - ZMRZLÝ, M. - MÁŠILKO, J. Dobové falzum uhorského anonymného denára typu Huszár 167. In Denarius, 2014, 4, s. 57.

- AAB47 HORVÁTHOVÁ, Eva. Osídlenie badenskej kultúry na slovenskom území severného Potisia : venované pamiatke PhDr. Stanislava Šišku, DrSc. Nitra : Archeologický ústav SAV, 2010. 236 s. Archaeologica Slovaca Monographiae. Studia, Tomus XIII. ISBN 978-80-89315-33-8.

Citácie:

1. [3] PEŠKA, J. Morava na konci eneolitu. Olomouc - Brno : Akademické nakladatelství CERM, 2013, s. 223-241. ISBN 978-80-7204-8.

2. [4] BELJAK, Ján - PAŽINOVÁ, Noémi - BELÁČEK, Boris - GOLIS, Milan - HUNKA, Ján - KRIŠTÍN, Anton - KOHÚT, Vladimír - MALINIAK, Pavol - MORDOVIN, Maxim - PRZYBYLA, Marcin S. - REPKA, Dominik - SLÁMOVÁ, Martina - ŠIMKOVIC, Michal - TÓTH, Balász - ŽAÁR, Ondrej. Pustý hrad vo Zvolene : Dolný hrad 2009 – 2014. Zvolen ; Nitra : OZ Archeofact : UKF : Archeologický ústav SAV, 2014. 372 S. ISBN 978-80-558-0734-8.

- AAB48 HROMADA, Jozef. Moravany nad Váhom : táboriská lovcov mamutov na Považí. Nitra : Archeologický ústav SAV, 2000. 126 s. Archeologické pamätníky Slovenska, 6. ISBN 80-88709-45-8.

Citácie:

1. [4] Staré Slovensko 2 : Paleolit a mezolit. Nitra : Archeologický ústav SAV, 2014. 368 S. Archaeologica Slovaca Monographiae - Staré Slovensko (STASLO), Tomus 2. 166/E/075/2009 (Centrum excelentnosti SAV) "Staré Slovensko: Dejiny Slovenska od praveku po vrcholný stredovek (STASLO)". ISBN 978-80-89315-57-4.

- AAB49 HUNKA, Ján. Mince Arpádovcov z rokov 1000-1301 : Ich podiel na vývoji hospodárstva stredného Slovenska. Nitra ; Bratislava : Archeologický ústav SAV : VEDA, vydavateľstvo SAV, 2013. 181 S. Archaeologica Slovaca Monographiae - Studia, Tomus XV. VEGA č. 2/0034/11 "Charakteristické vlastnosti zložiek materiálnej kultúry zo stredovekých sídlisk a pohrebísk", VEGA č. 2/0186/11 "Každodenný život hradu v stredoveku a na začiatku novoveku", VEGA č. 2/0136/11 "Dvorce v 9.-15. stor. v stredodunajskom priestore a ich spoločenské a hospodárske funkcie". ISBN 978-80-89315-50-5.

Citácie:

1. [4] BUDAJ, M. - RICHTERA, L. - JANKOVIČ, P. - ZMRZLÝ, M. - MÁŠILKO, J. Dobové falzum uhorského anonymného denára typu Huszár 167. In Denarius, 2014, 4, s. 57.

2. [4] KÖNIG, Tomáš a kolektív. Nitra-Mlyny : Stredoveké osídlenie lokality. Bratislava : Muzeológia a kultúrne dedičstvo, o.z., 2014, s. 105. ISBN 978-80-971715-4-4.

- AAB50 HUNKA, Ján. Orientačná príručka európskych mincí 16.-20. stor. : 1. časť - Mince Uhorska (1526 – 1918). Nitra : Archeologický ústav SAV, 1992. 135 s. ISBN 80-88709-35-0.

Citácie:

1. [4] GLEJTEK, Miroslav. In Heraldika : Úvod do štúdia erbov. Čadca : Kysucké múzeum, 2013, s. 209, 227. ISBN 978-80-970780-3-4.

- AAB51 CHROPOVSKÝ, Bohuslav. Slovensko na úsvite dejín. Bratislava : Veda, 1970.

Citácie:

1. [4] BAČA, Róbert. Vojtech Budinský-Krička a Skalica. In Informátor SAS pri

SAV, 2014, 25, 2, s. 33-34.

2. [4] *HUSÁR, M. Žrdovo-bodné zbrane včasného stredoveku v Karpatskej kotline. Nitra : Univerzita Konštantína Filozofa v Nitre, 2014, s. 99. ISBN 978-80-558-0617-4.*

AAB52 CHROPOVSKÝ, Bohuslav - DUŠEK, Dušan - POLLA, Belo. Pohrebiská zo staršej doby bronzovej na Slovensku. Bratislava : Vyd. SAV, 1960.

Citácie:

1. [3] *JUCHELKA, J. Lužická kultura v českém Slezsku. Brno : Archeologický ústav AV ČR, 2014, s. 202-223. ISBN 978-80-86023-42-7.*

2. [4] *GARDELKOVÁ-VRTELOVÁ, Anna. Sociální struktura na pohřebištích v závěru eneolitu a starší doby bronzové v oblasti Moravy a jihozápadního Slovenska. In Študijné zvesti Archeologického ústavu SAV, 2014, č. 55, s. 5-68.*

AAB53 CHROPOVSKÝ, Bohuslav - DUŠEK, Mikuláš - POLLA, Belo. Gräberfelder aus der älteren Bronzezeit in der Slowakei. Bratislava : [s. n.], 1960.

Citácie:

1. [3] *PRZYBYŁA, M. S. Teorie ewolucji w archeologicznych badaniach nad dawnymi społeczeństwami. Kraków : Profil-Archeo, Jagiellonian University Institute of Archaeology, 2014, s. 368. ISBN 978-83-938698-9-3, ISBN 978-83-934218-7-9.*

AAB54 Kolíska kresťanstva na Slovensku : Nitriansky hrad a Katedrála sv. Emeráma v premenách času. Zostavili Viliam Judák, Peter Bednár, Jozef Medvecký. Nitra ; Bratislava : Biskupský úrad : Archeologický ústav SAV, 2011. 490 s. Anglická mutácia: The Cradle of Christianity in Slovakia. Nitra Castle and the Cathedral of St. Emmeram. Their Changes through the Ages. Nitra, Bratislava: Bishop's Office, Institute of Archaeology SAS, 2011. ISBN 978-80-970809-8-3. ISBN 978-80-970809-8-3.

Citácie:

1. [4] *BOTEK, Andrej. Veľkomoravské kostoly na Slovensku. Bratislava : Post Scriptum, 2014, s. 187. ISBN 978-80-89567-37-9.*

2. [4] *ILKÓ, K. K identifikácii stredovekých fresiek v Katedrále sv. Emeráma v Nitre. In Pamiatky a múzeá, 2014, roč. 63, č. 2, s. 16.*

AAB55 KAMINSKÁ, Ľubomíra. Hôrka-Ondrej : Research a Middle Palaeolithic Travertine Locality. D. C. Ford, E. Hajnalová, I. Horáček, J. Kovanda, V. Ložek, J. Mlíkovský, L. Smolíková. Nitra : Institute of Archaeology of the Slovak Academy of Sciences, 2000. 202 s. Archaeologica Slovaca Monographiae. Fontes, Tomus XVII. ISBN 80-88709-47-4.

Citácie:

1. [3] *VOLANSKÁ, A. Dejiny paleolitických výskumov a prieskumov v oblasti Šariša. In Slovaky i Čechy v istoryčných vitražach : Vypusk 4. Užhorod : Lira, 2014, s. 25. ISBN 978-617-596-053-0.*

2. [4] *Staré Slovensko 2 : Paleolit a mezolit. Nitra : Archeologický ústav SAV, 2014. 368 S. Archaeologica Slovaca Monographiae - Staré Slovensko (STASLO), Tomus 2. 166/E/075/2009 (Centrum excelentnosti SAV) "Staré Slovensko: Dejiny Slovenska od praveku po vrcholný stredovek (STASLO)". ISBN 978-80-89315-57-4.*

AAB56 KAMINSKÁ, Ľubomíra. Katalóg štiepanej kamennej industrie z Hrčel'a-Pivničiek a Veliat. Nitra : SAS : Archeologický ústav SAV, 1995. 98 S. Informátor SAS, Supplement 4. ISBN 80-88709-21-0.

Citácie:

1. [4] *Staré Slovensko 2 : Paleolit a mezolit. Nitra : Archeologický ústav SAV, 2014. 368 S. Archaeologica Slovaca Monographiae - Staré Slovensko (STASLO), Tomus 2. 166/E/075/2009 (Centrum excelentnosti SAV) "Staré Slovensko: Dejiny*

Slovenska od praveku po vrcholný stredovek (STASLO)". ISBN 978-80-89315-57-4.

- AAB57 KAMINSKÁ, Ľubomíra. Hôrka-Ondrej : osídlenie spišských travertínov v staršej dobe kamennej. Košice : Archeologický ústav SAV, 2005. 145 s. Archeologické pamätníky Slovenska, 8. Publikácia vznikla v rámci Centra excelentnosti SAV - výskumné centrum najstarších dejín Podunajska pri Archeologickom ústave SAV v Nitre, zmluva č. III/1/2005. ISBN 80-88-709-74-1.

Citácie:

1. [4] *Hôrka : minulosť a súčasnosť kopijníckych obcí. Hôrka : Obec, 2014, s. 363. ISBN 978-80-971790-4-5.*
2. [4] *SOJÁK, Marián. Hôrka - domov nielen neandertálcov a spišských kopijníkov. In Hôrka : Minulosť a súčasnosť kopijníckych obcí. Hôrka : Obec, 2014, s. 31-49. ISBN 978-80-971790-4-5.*
3. [4] *Staré Slovensko 2 : Paleolit a mezolit. Nitra : Archeologický ústav SAV, 2014. 368 S. Archaeologica Slovaca Monographiae - Staré Slovensko (STASLO), Tomus 2. 166/E/075/2009 (Centrum excelentnosti SAV) "Staré Slovensko: Dejiny Slovenska od praveku po vrcholný stredovek (STASLO)". ISBN 978-80-89315-57-4.*

- AAB58 KOLNÍKOVÁ, Eva. Bratislavské keltské mince. Bratislava : Veda, 1991.

Citácie:

1. [1.2] *KYSELA, J. - DANIELISOVÁ, A. - MILITKÝ, J. Středomořské importy z oppida Trisov. In Archeologické rozhledy, 2014, roč. 66, č. 4, s. 602.*
2. [3] *BUDAJ, M. - ČAMBAL, R. Drachmy typu Simmering s nápisom NONNOS zo Slovenska. In Pravěk, 2014, 2011, NŘ 21, s. 209-222.*
3. [3] *FALILEYEV, Alexander. In Search of the Eastern Celts : Studies in Geographical Names, their Distribution and Morphology. Budapest : Archeolingua, 2014. 173 p. ISBN 978-963-9911-56-7.*
4. [3] *KARWOWSKI, Maciej - MILITKÝ, Jiří. Die Beziehungen der Kelten vom Oberleiserberg zum Ostalpenraum. In Archaeologia Austriaca, 2014, 2012, Band 96, s. 68.*
5. [3] *MILITKÝ, J. Ein neuer Hexadrachmentyp vom Typ Biatec mit der Aufschrift LATTV. In Mitteilungen der Österreichischen Numismatischen Gesellschaft, 2014, roč. 54, č. 1, s. 25-38.*
6. [4] *ČAMBAL, Radoslav. Archeologický výskum Bratislavského hradu v rokoch 1958 až 1966 s dôrazom na neskorú dobu laténsku. In Bratislavský hrad. Dejiny, výskum a obnova. Bratislava : Mestský ústav ochrany pamiatok v Bratislave : Slovenské národné múzeum – Historické múzeum, 2014, s. 41. ISBN 978-80-971923-7-2.*

- AAB59 *Nálezy mincí na Slovensku. IV. Nitra : Archeologický ústav SAV, 1994. 300 s. ISBN 80-901159-2-6.*

Citácie:

1. [3] *BELJAK, Ján. Die quadische Enklave im Gran- und Eipeltal – eine Grundcharakteristik der Ansiedlung. In Sociální diferenciacie barbarských komunit ve světle nových hrobových, sídlištních a sběrových nálezů : (Archeologie barbarů 2011). Brno : Archeologický ústav AV ČR, 2014, s. 295-316. ISBN 978-80-86023-25-0.*
2. [3] *DYMOWSKI, A. Roman denarii of Tiberius and caligula discovered in the Drainage basin of the Wisłoka river in Southern Poland. In Acta Archeologica Carpathica, 2013, Vol. XLVIII, s. 273-284.*
3. [3] *IVÁN, Robert - ÖLVECKY, Róbert. Germán települések a középső Duna menti római határvidéken. In FARKÁK III. Szombathely : Savaria Megyei Hatokorú Varosi Muzeum, 2014, s. 205-234. ISBN 978 963 9827 21 9.*

4. [3] KOVÁCS, L. *A Kárpát-medence honfoglalás és kora Árpád-kori szállási és falusi temetői.. In A honfoglalás kor kutatásának legújabb eredményei. Szeged : Szegedi Tudományegyetem Régészeti Tanszék, 2013, s. 593. ISBN 978-963-306-241-8.*
5. [3] KOVÁCS, L. *Érmeletes kora Árpád-kori templom körüli temetőkről és templomukról a magyar királyságban (1000-1141). In A honfoglalás kor kutatásának legújabb eredményei. Szeged : Szegedi Tudományegyetem Régészeti Tanszék, 2013, s. 285. ISBN 978-963-306-241-8.*
6. [3] MILITKÝ, J. *Oppidum hradiště u Stradonic : Komentovaný katalog mincovných nálezu a dokladů mincovní výroby. Praha : Abalon - Archeologický ústav AV ČR, 2015, s. 707. ISBN 978-80-87365-79-3.*
7. [3] PROHÁSZKA, P. *Ésrevételek a Kárpát-medence honfoglalás és államalapítás kori Bizánci éremforgalmához . In A honfoglalás kor kutatásának legújabb eredményei. Szeged : Szegedi Tudományegyetem Régészeti Tanszék, 2013, s. 490. ISBN 978-963-306-241-8.*
8. [3] PROHÁSZKA, Péter. *A jászdózsai római denárlelet a Kr. u. I. század közepéről. In Tisicum, 2014, s. 87-88.*
9. [3] PROHÁSZKA, Péter. *A jászdózsai római denárlelet a Kr.u. I. század közepéről. In Tisicum, 2013, 22, s. 79-89.*
10. [3] PROHÁSZKA, Péter. *Was in der Tasche blieb ... Bemerkungen zum byzantinischen Münzwerkkehr im ersten Viertel des 10. Jahrhunderts im Karpatenbecken. In Jahrbuch der Österreichische Byzantinistik, 2013, č. 63, s. 201, 205.*
11. [4] BUDAJ, M. *Pražský groš Václava II. z Obišoviec. In Denarius, 2014, 4, s. 66.*
12. [4] HUNKA, Ján. *Význam nálezov mincí zo Skalice a blízkeho okolia. In Zborník Záhorského múzea v Skalici. 7. Skalica : Záhorské múzeum, 2014, s. 9-18. ISBN 978-80-85446-77-7.*
13. [4] HUNKA, Ján. *Zaujímavé nálezy mincí z Bratislavy - mesta (14.-18. storočie). In Numizmatika, 2014, Supplementum, 24, s. 42.*
14. [4] SOJÁK, Marián. *Veľký Folkmar z pohľadu archeológie. In Veľký Folkmar : história a súčasnosť. Veľký Folkmar : Obec, 2014, s. 26-38. ISBN 978-80-89082-46-9.*

AAB60 KOLNÍKOVÁ, Eva. *Keltské mince na Slovensku*. Bratislava : Pallas, 1978. 106 s. *Dávnoveké umenie Slovenska - Ars Slovaca Antiqua*, Zv. 2.

Citácie:

1. [3] KARWOWSKI, Maciej. *The Dragon from Oberleiserberg. In Celtic Art in Europe. Oxford : Oxbow Books, 2014, p. 234-238. ISBN 978-1-78297-655-4.*
2. [3] ČAMBAL, Radoslav - KOVÁR, Branislav. *Keltské nálezy z Čeboviec (okr. Veľký Krtíš) a ich regionálne postavenie. In Moravské křižovatky : Střední Podunají mezi pravěkem a historií. Brno : Moravské zemské muzeum, 2014, s. 313. ISBN 978-80-7028-432-2.*
3. [4] ONDRUŠÍK, T. *Čo dnešní čitatelia dlhujú Keltom? Kniha inšpirovaná svetom Keltov. In Kelti na Slovensku : zborník z konferencie 2014. Žilina : Žilinský samosprávny kraj, 2014, s. 16.*

AAB61 KOLNÍK, Titus. *Römische und germanische Kunst in der Slowakei*. Bratislava : Tatran, 1984. 209 s.

Citácie:

1. [4] PROHÁSZKA, P. *Das germanische Gräberfeld von „Dunajská Streda“. In Slovenská archeológia, 2014, 62, č. 1, s. 194.*

AAB62 KOLNÍK, Titus. *Rímske a germánske umenie na Slovensku*. Bratislava : Tatran, 1984. 312 s.

Citácie:

1. [3] IVÁN, Robert - ÖLVECKY, Róbert. Germán települések a közép Duna menti római határvidéken. In FIRKÁK III. Szombathely : Savaria Megyei Hatokorú Varosi Muzeum, 2014, s. 205-234. ISBN 978 963 9827 21 9.
2. [3] OLEŹDZKI, M. The Przeworsk culture and the problem of dating of the beginnings of the Blažice-Bereg culture. In Sociální diferenciacie barbarských komunit ve světle nových hrobových, sídlištních a sběrových nálezů (Archeologie barbarů 2011). Brno : AÚ AV ČR, 2014, s. 317-333. ISBN 978-80-86023-25-0.
3. [4] BAZOVSKÝ, I. Odev Germánov na stĺpe Marca Aurélia. In Stĺp Marca Aurelia a stredné Podunajsko : Štúdie. Bratislava : Slovenské národné múzeum – Archeologické múzeum, 2014, s. 10. ISBN 978-80-8060-335-9.
4. [4] HRNČIARIK, E. Rímske kostené šperky z antickej gerulaty. In Študijné zvesti AÚ SAV, 2014, č. 55, s. 81.
5. [4] ŠEDO, O. Rímske stavby zobrazené na stĺpe Marca Aurélia. In Stĺp Marca Aurelia a stredné Podunajsko : Štúdie. Bratislava : Slovenské národné múzeum – Archeologické múzeum, 2014, s. 166. ISBN 978-80-8060-335-9.

AAB63

KOLNÍK, Titus. Römerzeitliche Gräberfelder in der Slowakei. Teil I. Bratislava : VEDA, 1980. 330 s. Archaeologica Slovaca Fontes, Tom 14.

Citácie:

1. [3] BELJAK, Ján. Die quadische Enklave im Gran- und Eipeltal – eine Grundcharakteristik der Ansiedlung. In Sociální diferenciacie barbarských komunit ve světle nových hrobových, sídlištních a sběrových nálezů : (Archeologie barbarů 2011). Brno : Archeologický ústav AV ČR, 2014, s. 295-316. ISBN 978-80-86023-25-0.
2. [3] DROBERJAR, E. Stříbro na žárovém pohřebišti z doby římské v Jevíčku. In Sociální diferenciacie barbarských komunit ve světle nových hrobových, sídlištních a sběrových nálezů (Archeologie barbarů 2011). Brno: AÚ AV ČR, 2014, s. 133-147. ISBN 978-80-86023-25-0.
3. [3] ELSCHKE, Kristian. Sekundäre Romanisierung der Germanen an der unteren March im Limesvorfeld von Carnuntum und ein neues germanisches Fürstengrab der Lübsow-Gruppe aus Zohor. In Archaeologia Austriaca, 2014, 2012, Band 96, s. 71-94.
4. [3] IVÁN, Robert - ÖLVECKY, Róbert. Germán települések a közép Duna menti római határvidéken. In FIRKÁK III. Szombathely : Savaria Megyei Hatokorú Varosi Muzeum, 2014, s. 205-234. ISBN 978 963 9827 21 9.
5. [3] JÍLEK, J. - ŽÁKOVSKÝ, P. Ein Schwert vom Typ Lauriacum-Hromówka, Var. Hromówka aus Brno-Jundrov. In Sociální diferenciacie barbarských komunit ve světle nových hrobových, sídlištních a sběrových nálezů (Archeologie barbarů 2011). Brno : AÚ AV ČR, 2014, s. 335-339. ISBN 978-80-86023-25-0.
6. [3] KREKOVIC, E. Miniaturgefäße im quadischen Kultur-Gebiet in der Slowakei. In Honoratissimum Assensus Genus est Armis Laudare. Kraków : Uniwersytet Jagielloński Instytut Archeologii, 2014, p. 452.
7. [3] KREKOVIC, E. Sociálna diferenciacia všeobecne a u Germánov zvlášť. In Sociální diferenciacie barbarských komunit ve světle nových hrobových, sídlištních a sběrových nálezů (Archeologie barbarů 2011). Brno : AÚ AV ČR, 2014, s. 13-18. ISBN 978-80-86023-25-0.
8. [3] PROCHOWICZ, R. - RAKOWSKI, T. Sieluń, Pow. Makowski- Nowe stanowisko kultury wielbarskiej na Północnym Mazowszu. In Wiadomości Archeologiczne, 2013, roč. 64, s. 207.
9. [3] RESZCZYŃSKA, A. Ein Beitrag zur Stufe B1 der Römischen Kaiserzeit aufgrund der Siedlungsfunde aus Nordwestböhmen. Příspěvek k poznání stupně B1 doby římské na základě sídlištních materiálů ze severozápadních Čech. In

Sociální diferenciace barbarských komunit ve světle nových hrobových, sídlištních a sběrových nálezů (Archeologie barbarů 2011). Brno : AÚ AV ČR, 2014, s. 221-235. ISBN 978-80-86023-25-0.

10. [4] BURSÁK, D. Keramický soubor ze sídliště starší doby římské u Tuchlovic, okr. Kladno. In Zborník Slovenského národného múzea CVII : Archeológia 24. Bratislava : AM SNM, 2014, s. 295-302. ISBN 978-80-8060-338-0.

11. [4] ELSCHKEK, Kristian. Nové žiarové hroby z 2. polovice 2. storočia zo Zohora na západnom Slovensku. In Stĺp Marca Aurelia a stredné Podunajsko : Štúdie. Bratislava : Slovenské národné múzeum – Archeologické múzeum, 2014, s. 41-50. ISBN 978-80-8060-335-9.

12. [4] ELSCHKEK, Kristian. Zohor v dobe rímskej. Nový germánsky kniežací hrob a žiarové pohrebiská na Záhorí. In Sociální diferenciace barbarských komunit ve světle nových hrobových, sídlištních a sběrových nálezů : (Archeologie barbarů 2011). Brno : Archeologický ústav AV ČR, 2014, s. 113-132. ISBN 978-80-86023-25-0.

13. [4] HRNČIARIK, E. - BAŇOVIČ, J. Vyobrazenia nádob na Trajánovom stĺpe Marka Aurélia. In Stĺp Marca Aurelia a stredné Podunajsko : Štúdie. Bratislava : Slovenské národné múzeum – Archeologické múzeum, 2014, s. 58. ISBN 978-80-8060-335-9.

14. [4] HRNČIARIK, Erik. Belege der germanischen handwerklichen Tätigkeit in der Slowakei. In ANODOS : Studies of the Ancient World, 2014, 2011, 11, s. 149-159.

15. [4] JÍLEK, J. - VOKOLEK, V. - URBANOVÁ, K. Tkalcovská dílna ze Slepotic, okr. Pardubice. Předběžné vyhodnocení. In Zborník Slovenského národného múzea CVII : Archeológia 24. Bratislava : AM SNM, 2014, s. 271-292. ISBN 978-80-8060-338-0.

16. [4] PIETA, Karol. Hradiská vo Folkušovej - Necpaloch a Blatnici : Juhovýchodné prvky v púchovskej kultúre. In Slovenská archeológia : časopis Archeologického ústavu SAV v Nitre, 2014, roč. 62, č. 1, s. 125-165.

17. [4] PROHÁSZKA, P. Das germanische Gräberfeld von „Dunajská Streda“. In Slovenská archeológia, 2014, 62, č. 1, s. 194.

18. [4] ČAMBAL, R. - ŠTRBÍK, J. Keltské sklené náramky z povodí Malokarpatských potokov. In Zborník Slovenského národného múzea CVII : Archeológia 24. Bratislava : AM SNM, 2014, s. 103-123. ISBN 978-80-8060-338-0.

AAB64

KOLNÍK, Titus - VARSÍK, Vladimír - VLADÁR, Jozef. Branč : germánska osada z 2. až 4. storočia : Eine germanische Siedlung vom 2. bis zum 4. Jahrhundert. Nitra : Archeologický ústav SAV, 2007. 367 s. Archaeologica Slovaca Monographiae Catalogi, Tomus X. ISBN 978-80-88709-98-5.

Citácie:

1. [3] ELSCHKEK, Kristian. Sekundäre Romanisierung der Germanen an der unteren March im Limesvorfeld von Carnuntum und ein neues germanisches Fürstengrab der Lübsow-Gruppe aus Zohor. In Archaeologia Austriaca, 2014, 2012, Band 96, s. 71-94.

2. [3] ELSCHKEK, Kristian. Zohor v dobe rímskej. Nový germánsky kniežací hrob a žiarové pohrebiská na Záhorí. In Sociální diferenciace barbarských komunit ve světle nových hrobových, sídlištních a sběrových nálezů : (Archeologie barbarů 2011). Brno : Archeologický ústav AV ČR, 2014, s. 113-132. ISBN 978-80-86023-25-0.

3. [3] HORNIK, P. - JÍLEK, J. Sídlíště z časně doby římské v Plotištích nad Labem, okr. Hradec Králové. In Sociální diferenciace barbarských komunit ve světle nových hrobových, sídlištních a sběrových nálezů (Archeologie barbarů

2011). Brno : AÚ AV ČR, 2014, s. 181-218. ISBN 978-80-86023-25-0.

4. [3] KREKOVÍČ, E. Miniaturgefäße im quadischen Kultur-Gebiet in der Slowakei. In *Honoratissimum Assensus Genus est Armis Laudare*. Kraków : Uniwersytet Jagiellonski Instytut Archeologii, 2014, p. 452. ISBN 978-83-62261-81-9.

5. [3] URBÁNKOVÁ, R. Keramika z doby římské ve Velkých Němčicích, „Černém poli“. In *Pravěk*, 2014, 2011, NR 21, s. 235-268.

6. [4] HRNČIARIK, Erik. Belege der germanischen handwerklichen Tätigkeit in der Slowakei. In *ANODOS : Studies of the Ancient World*, 2014, 2011, 11, s. 149-159.

7. [4] *Stĺp Marca Aurelia a stredné Podunajsko : Štúdie*. Bratislava : Slovenské národné múzeum – Archeologické múzeum, 2014, s. 177. ISBN 978-80-8060-335-9.

AAB65 KUZMOVÁ, Klára. Terra sigillata v zbierkach múzea : Katalóg III. Rímske zbierky. Komárno : Podunajské múzeum, 1992.

Citácie:

1. [3] HALAMA, J. Pozdní argonská a severoafrická sigillata z Čech - doklady místních germánských elit? In *Sociální diferenciace barbarských komunit ve světle nových hrobových, sídlištních a sběrových nálezů (Archeologie barbarů 2011)*. Brno : AÚ AV ČR, 2014, s. 387-405. ISBN 978-80-86023-25-0.

AAB66 KUZMOVÁ, Klára - ROTH, Peter. Terra sigillata v barbariku : nálezy germánských sídlisk a pohrebísk na území Slovenska. Nitra : Archeologický ústav SAV, 1988. 225 s. Materialia Archaeologica Slovaca, Tom IX.

Citácie:

1. [3] BELJAK, Ján. Die quadische Enklave im Gran- und Eipeltal – eine Grundcharakteristik der Ansiedlung. In *Sociální diferenciace barbarských komunit ve světle nových hrobových, sídlištních a sběrových nálezů : (Archeologie barbarů 2011)*. Brno : Archeologický ústav AV ČR, 2014, s. 295-316. ISBN 978-80-86023-25-0.

2. [3] HALAMA, J. Pozdní argonská a severoafrická sigillata z Čech - doklady místních germánských elit? In *Sociální diferenciace barbarských komunit ve světle nových hrobových, sídlištních a sběrových nálezů (Archeologie barbarů 2011)*. Brno : AÚ AV ČR, 2014, s. 387-405. ISBN 978-80-86023-25-0.

3. [3] KOLNÍK, Titus. Stráže und Ostrovany/Osztrópataka – einige Anmerkungen und Anregungen zu den spätkaiserzeitlichen Gräbern der germanischen Elite in der Slowakei. In *Archaeologia Austriaca*, 2014, 2012, Band 96, s. 112.

4. [4] BELJAK, Ján. Pohronie v dobe Marca Aurelia. In *Stĺp Marca Aurelia a stredné Podunajsko : Štúdie*. Bratislava : Slovenské národné múzeum – Archeologické múzeum, 2014, s. 22. ISBN 978-80-8060-335-9.

5. [4] KLČO, M. Najstaršie dejiny. In *Voderady : kniha o obci*. Bratislava : Dajama, 2014, s. 29. ISBN 978-80-8136-029-9.

6. [4] SOJÁK, M. Spišská Nová Ves v archeologických svedectvách. In *Spišská Nová Ves. Dejiny mesta. Spišská Nová Ves : Mesto Spišská Nová Ves*, s. 45, ISBN 978-80-971811-78.

AAB67 KUZMOVÁ, Klára. Terra sigillata im Vorfeld des nordpannonischen Limes (Südwestslowakei). Nitra : Archeologický ústav SAV, 1997. 179 s. Archaeologica Slovaca Monographiae Fontes, Tomus XVI. ISBN 80-88709-32-6.

Citácie:

1. [3] BELJAK, Ján. Die quadische Enklave im Gran- und Eipeltal – eine Grundcharakteristik der Ansiedlung. In *Sociální diferenciace barbarských komunit ve světle nových hrobových, sídlištních a sběrových nálezů : (Archeologie barbarů 2011)*. Brno : Archeologický ústav AV ČR, 2014, s. 295-316. ISBN 978-

80-86023-25-0.

2. [3] TEJRAL, J. *Reevaluated but still enigmatic – the roman site at „Burgstall“ (okr. Brno-venkov/CZ). In Honesta Missione. Festschrift für Barbara Pferdehirt. Mainz : Verlag des RGZM, 2014, s. 245. ISBN 978-3-88467-196-2.*

3. [3] VARSÍK, Vladimír - KOLNÍK, Titus. *Cífer-Pác – nové poznatky o neskoroantickom sídle kvádskej elity. In Sociální diferenciace barbarských komunit ve světle nových hrobových, sídlištních a sběrových nálezů : (Archeologie barbarů 2011). Brno : Archeologický ústav AV ČR, 2014, s. 277-293. ISBN 978-80-86023-25-0.*

AAB68 LAMIOVÁ-SCHMIEDLOVÁ, Mária. Žiarové pohrebisko z mladšej doby bronzovej na lokalite Dvorníky-Včeláre. Nitra : Archeologický ústav SAV, 2009. 168 s. Archaeologica Slovaca Monographiae. Catalogi, Tomus XI. ISBN 978-80-89315-13-0.

Citácie:

1. [4] BELJAK, Ján - PAŽINOVÁ, Noémi - BELÁČEK, Boris - GOLIS, Milan - HUNKA, Ján - KRIŠTÍN, Anton - KOHÚT, Vladimír - MALINIAK, Pavol - MORDOVIN, Maxim - PRZYBYLA, Marcin S. - REPKA, Dominik - SLÁMOVÁ, Martina - ŠIMKOVIC, Michal - TÓTH, Balász - ŽAÁR, Ondrej. *Pustý hrad vo Zvolene : Dolný hrad 2009 – 2014. Zvolen ; Nitra : OZ Archeofact : UKF : Archeologický ústav SAV, 2014. 372 S. ISBN 978-80-558-0734-8.*

2. [4] PAVELKOVÁ, Jaroslava - FURMÁNEK, Václav. *Antropologicko-archeologický výzkum žárového pohřebiště piliňské a kyjatické kultury v Cinobani. In Gemer-Malohont : Zborník Gemersko-malohontského múzea v Rimavskej Sobote. ročník 10. Rimavská Sobota : Gemersko-malohontské múzeum, 2014, s. 92-101. ISBN 978-80-85134-41-4.*

AAB69 LICHARDUS, Ján. Jaskyňa Domica : najvýznamnejšie sídlisko ľudu bukovohorskej kultúry. Bratislava : Vydavateľstvo SAV, 1968. 120 s.

Citácie:

1. [4] *Jaskynný systém Domica-Baradlo. Jósvafő : Aggteleki Nemzeti Park Igazgatóság, 2014, s. 485. ISBN 978-615-80050-3-6.*

AAB70 MALČEK, Róbert. Lieskovec-Hrádok : výšinné sídlisko badenskej kultúry. Nitra : Archeologický ústav SAV, 2013. 284 S. VEGA 2/0063/13 "Edícia archeologických prameňov z obdobia neolitu a eneolitu Slovenska", VEGA č. 2/0147/13 "Brúsená industria neolitu a eneolitu Slovenska v kontexte surovinových zdrojov strednej Európy". ISBN 978-80-89315-52-9.

Citácie:

1. [4] BELJAK, Ján - PAŽINOVÁ, Noémi - BELÁČEK, Boris - GOLIS, Milan - HUNKA, Ján - KRIŠTÍN, Anton - KOHÚT, Vladimír - MALINIAK, Pavol - MORDOVIN, Maxim - PRZYBYLA, Marcin S. - REPKA, Dominik - SLÁMOVÁ, Martina - ŠIMKOVIC, Michal - TÓTH, Balász - ŽAÁR, Ondrej. *Pustý hrad vo Zvolene : Dolný hrad 2009 – 2014. Zvolen ; Nitra : OZ Archeofact : UKF : Archeologický ústav SAV, 2014. 372 S. ISBN 978-80-558-0734-8.*

AAB71 MARSINA, Richard - CHROPOVSKÝ, Bohuslav - RATKOŠ, Peter - SOPKO, Július - VLADÁR, Jozef - VOZÁR, Jozef. Dejiny Slovenska. I. (do roku 1526). Vedúci autorského kolektívu a zostavovateľ Richard Marsina. Bratislava : VEDA, 1986. 532 s.

Citácie:

1. [3] FRIMMOVÁ, E. *Le portrait de Iohannes Zápol'ský dans les documents historiques. In Transilvania, roč. XLII (CXLVI), 2014, č. 5-6, s. 27.*

2. [4] ELGYÜTT, Jozef. *Umelo deformované lebky v období sťahovania národov a vo včasnom stredoveku na území Slovenska. In Študijné zvesti Archeologického ústavu SAV, 2014, č. 56, s. 111-122.*

- AAB72 NOVOTNÁ, Mária - SOJÁK, Marián. Veľká Lomnica - Burchbrich Urzeitliches Dorf unter den Hohen Tatra. Nitra ; Bratislava : Archeologický ústav SAV : VEDA, vydavateľstvo SAV, 2013. 260 S. Archaeologica Slovaca Monographiae - Studia, Tomus XVI. VEGA č. 2/0147/13 "Brúsená industria neolitu a eneolitu Slovenska v kontexte surovinových zdrojov strednej Európy". ISBN 978-80-89315-49-9.
Citácie:
1. [4] BELJAK, Ján - PAŽINOVÁ, Noémi - BELÁČEK, Boris - GOLIS, Milan - HUNKA, Ján - KRISTÍN, Anton - KOHÚT, Vladimír - MALINIAK, Pavol - MORDOVIN, Maxim - PRZYBYLA, Marcin S. - REPKA, Dominik - SLÁMOVÁ, Martina - ŠIMKOVIC, Michal - TÓTH, Balász - ŽAÁR, Ondrej. Pustý hrad vo Zvolene : Dolný hrad 2009 – 2014. Zvolen ; Nitra : OZ Archeofact : UKF : Archeologický ústav SAV, 2014. 372 S. ISBN 978-80-558-0734-8.
- AAB73 OLEXA, Ladislav - NOVÁČEK, Tomáš. Pohrebisko zo staršej doby bronzovej v Nižnej Myšli : Katalóg I (hroby 1-310). Nitra : Archeologický ústav SAV, 2013. 297 S. Archaeologica Slovaca Monographiae - Catalogi, Tomus XIV. VEGA č. 2/0073/09 "Archeologické lokality na pieskových dunách Východoslovenskej nížiny". ISBN 978-80-89315-46-8.
Citácie:
1. [3] PEŠKA, J. Morava na konci eneolitu. Olomouc - Brno : Akademické nakladatelství CERM, 2013, s. 223-241. ISBN 978-80-7204-8.
2. [4] RÁKOŠ, J. Návrat na Várhegy v Nižnej Myšli. In Experimentálna archeológia, činnosť archeoparkov a popularizácia archeológie. Hanušovce nad Topľou : Vlastivedné múzeum, 2014, s. 135. ISBN 978-80-89745-00-5.
- AAB74 OLEXA, Ladislav. Nižná Myšľa : Osada a pohrebisko z doby bronzovej. Košice : Archeologický ústav SAV, 2003. 134s., obr. Archeologické pamätníky Slovenska, zv. 7. ISBN 80-88709-66-0.
Citácie:
1. [3] BALÁZS, Á. - FISCHL, K. Újabb bronzkori kocsimodell Tiszakeszi-Szódadombról. In A Herman Ottó múzeum évkönyve, 2013, 52, s. 29.
2. [3] PEŠKA, J. Morava na konci eneolitu. Olomouc - Brno : Akademické nakladatelství CERM, 2013, s. 223-241. ISBN 978-80-7204-8.
3. [3] STUHLÍK, Stanislav. Polozapomenutá pohřebiště z doby bronzové ve Svatobořích. In Studia Archaeologica brunensia, 2014, roč. 19, č. 1, s. 135.
4. [4] VLADÁR, Jozef. Praveké mestá z doby bronzovej: Spišský Štvrtok a Košice-Barca. In Musaica : Zborník Filozofickej fakulty Univerzity Komenského - katedra archeológie. XXVIII. Bratislava : Univerzia Komenského, 2014, s. 15-37. ISBN 978-80-223-3670-3.
- AAB75 PAVÚK, Juraj. Štúrovo : Ein Siedlungsplatz der Kultur mit Linearkeramik und der Želiezovce-Gruppe. Nitra : Archäologisches Institut der Slowakischen Akademie der Wissenschaften, 1994. 284 S. Archaeologica Slovaca Monographiae, Tomus 4. ISBN 80-88709-19-9.
Citácie:
1. [3] DEBIEC, Maciej. Zwieczycza 3. Rzeszów : Wydawnictwo Uniwersytetu Rzeszowskiego, 2014, s. 152. ISBN 978-83-7667-185-7.
2. [3] KUSTÁR, Rozália - LANTOS, Andrea - HAJNALOVÁ, Mária - SUMEGI, Pál. Výskum neolitického sídliska na lokalite Harta-Gátorház. In Studia Archaeologica brunensia, 2014, roč. 19, č. 1, s. 41.
3. [3] PAVLŮ, I. The Prehistory of Bohemia 2. The Neolithic. Praha : AÚ AV ČR, 2013, s. 125. ISBN 978-80-87365-55-7.
4. [3] VIRÁG, Z. M. A Dunántúli (Kopép-európai) vonaldíszes kerámia kultúrája kutatásának eddigi eredményei Budapest korzetében. In Budapest Régiségei, 2014, 47, s. 55.

5. [4] FURHOLT, Martin - BÁTORA, Jozef - CHEBEN, Ivan - KROLL, Helmut - RASSMANN, Knut - TÓTH, Peter. *Vráble-Velké Lehemby: eine Siedlungsgruppe der Linearkeramik in der Südwestslowakei Vorbericht über die Untersuchungen der Jahre 2010 und 2012 und Deutungsansätze. In Slovenská archeológia : časopis Archeologického ústavu SAV v Nitre*, 2014, roč. 62, č. 2, s. 227-266.

6. [4] NIKLOVÁ, M. *Pohreby a pohrebné zvyky kultúry s lineárnou keramikou na území juhozápadného Slovenska. In Studia Historica Nitriensia*, 2014, 18/2, s. 215.

AAB76 PAVÚK, Juraj - BÁTORA, Jozef. *Siedlung und Gräberfeld der Ludanice-Gruppe in Jelšovce. Nitra : Archeologický ústav SAV*, 1995. 208 s. Archaeologica Slovaca Monographiae, Tomus V. ISBN 80-88709-24-5.

Citácie:

1. [1.2] ZÁPOTOCKÝ, M. *K osídlení labské nivy v eneolitu a starší době bronzové. In Archeologické rozhledy*, 2014, roč. 66, č. 4, s. 690.

2. [3] VIRÁG, Z. M. *Connections between the Balaton region and the environs of Budapest. In Mensch, Siedlung und Landschaft im Wechsel der Jahrtausende am Balatona 2014. Budapest - Leipzig - Keszthely - Rahden/Westf. : Verlag Marie Leidorf GmbH*, 2014, s. 59. ISBN 978-3-89646-154-4.

3. [4] ŠVIHUROVÁ, Miroslava. *Osídlenie horného Ponitria v eneolite. In Študijné zvesti Archeologického ústavu SAV*, 2014, č. 56, s. 5-22.

AAB77 PAVÚK, Juraj. *Umenie a život doby kamennej. Bratislava : Tatran*, 1981. 109 s. *Dávnoveké umenie Slovenska*, 13.

Citácie:

1. [1.1] BECKER, V. et al. *A figurine fragment from the Linear Pottery culture site of Horiv. In Archäologisches Korrespondenzblatt*, 2014, 44, 2, s. 149-161.

2. [3] CZEKAJ-ZASTAWNY, A. *Brzezie 17 osada kultury ceramiki wstegowej rytej. Kraków : Krakowski Zespół do Badan Autostrad*, 2014. 546 s. ISBN 978-83-935130-0-0.

3. [3] ZASTAWNY, A - GRABOWSKA, B. *Materialy kultury ceramiki wstegowej rytej na stan. 10, 11 w Targowisku, pow. Wielicki. In Targowisko stan. 10, 11. Osadnictwo z epoki kamienia. Kraków : Krakowski Zespół do Badan Autostrad*, 2014, s. 63-253. ISBN 978-83-935130-4-8.

4. [4] ŠVIHUROVÁ, Miroslava. *Osídlenie horného Ponitria v eneolite. In Študijné zvesti Archeologického ústavu SAV*, 2014, č. 56, s. 5-22.

AAB78 PIETA, Karol. *Bojná : nové nálezy k počiatkom slovenských dejín. Nitra-Bojná : Archeologický ústav SAV-Obecný úrad-Vydavateľstvo Archeos*, 2007. 48 s. ISBN 978-80-969741-0-8.

Citácie:

1. [2.1] ŽIGO, P. *Neznámy text na plakete z Bojnej. In Historický časopis*, 2014, roč. 62, č. 1, s. 3.

2. [4] KOLENA, B. - VONDRÁKOVÁ, M. *Nitra-Dražovce. Osteologická analýza jedincov zo stredovekého pohrebiska z okolia sv. Michala Archanjela v Nitre-Dražovciach. Nitra : UKF*, 2013, s. 204. ISBN 978-80-558-0446-0.

AAB79 PIETA, Karol. *Die keltische Besiedlung der Slowakei : Jüngere Latenezeit. Nitra : Archeologický ústav SAV*, 2010. 416 s. Archaeologica Slovaca Monographiae. *Studia*, Tomus XII. ISBN 978-80-89315-31-4.

Citácie:

1. [3] DEBIEC, Monika - KARWOWSKI, Maciej. *Celtic Knotenringe from Staré Hradisko. In Moravské křižovatky : Střední Podunají mezi pravěkem a historií. Brno : Moravské zemské muzeum*, 2014, s. 677. ISBN 978-80-7028-432-2.

2. [3] DIZDAR, M. *Bronze fibulae with enamel inlay from scordisian sites. In Iron age crafts and craftsmen in the Carpathian Basin. Cluj-Napoca : Mures County*

Museum, 2014, s. 110. ISBN 978-606-543-533-9.

3. [3] FALILEYEV, Alexander. *In Search of the Eastern Celts : Studies in Geographical Names, their Distribution and Morphology.* Budapest : Archeolingua, 2014. 173 p. ISBN 978-963-9911-56-7.

4. [3] KARWOWSKI, M. - PROHÁSZKA, P. *Der mittellatènezeitliche Glasarmring von Komjatice/Komját : Bemerkungen zu den keltischen Armringen der Form „Ersekújvár“.* In *Acta Archaeologica Carpathica*, 2014, Vol. 49, s. 246.

5. [3] PROHÁSZKA, Péter. *A jászdózsai római dénárlelet a Kr.u. I. század közepéről.* In *Tisicum*, 2013, 22, s. 79-89.

6. [3] RAMSL, P. C. *La Tène period craftsmanship in eastern Austria.* In *Iron age crafts and craftsmen in the Carpathian Basin.* Cluj-Napoca : Mures County Museum, 2014, s. 75. ISBN 978-606-543-533-9.

7. [3] RASBACH, G. *Aucissafibeln und Reliefknöpfe zwischen Gallien und Dalmatien – Funde aus einer Mainzer Privatsammlung.* In *Honesta Missione : Festschrift für Barbara Pferdehirt.* Mainz : Verlag des RGZM, 2014, s. 167. ISBN 978-3-88467-196-2.

8. [3] RUSTOIU, A. - BERECKI, S. *Celtic elites and craftsmen: mobilityx and technological transfer during the late Iron Age in the Eastern and South-Eastern Carpathian Basin.* In *Iron age crafts and craftsmen in the Carpathian Basin.* Cluj-Napoca : Mures County Museum, 2014, s. 263. ISBN 978-606-543-533-9.

9. [4] DROBERJAR, E. *Poznámky ku studiu o nejstarší germánské keramice v Čechách a n Moravě.* In *Zborník Slovenského národného múzea CVII : Archeológia 24.* Bratislava : AM SNM, 2014, s. 253-260. ISBN 978-80-8060-338-0.

10. [4] PROHÁSZKA, P. *Das germanische Gräberfeld von „Dunajská Streda“.* In *Slovenská archeológia*, 2014, 62, č. 1, s. 194.

11. [4] REPKA, Dominik. *Pohrebiská z doby laténskej na Slovensku.* In *Študijské zvesti AÚ SAV*, 2014, č. 56, s. 49.

AAB80

PIETA, Karol. *Liptovská Mara : Ein frühgeschichtliches Zentrum der Nordslowakei.* Bratislava : Academic Electronic Press, 1996. 129 s. Archeologické pamätníky Slovenska, 5. ISBN 80-967366-9-7.

Citácie:

1. [3] BOCHNAK, T. *Importy celtyckie w kulturze przeworskiej i okrsywskiej na ziemiach Polskich w mlodszy okresie przedrzymskim.* Rzeszów : Wydawnictwo Uniwersytetu Rzeszowskiego, 2014, s. 350. ISBN 978-83-7338-991-5.

2. [3] CHRÓSZCZ, Aleksander - JANEČEK, Maciej - PASICKA, Edyta - BIELICHOVÁ, Zora - ZAWADA, Zbigniew - KLECKOWSKA-NAWROT, Joanna - SZAREK, Agnieszka. *Paleopathology of brown bears (Ursus arctos, L. 1758) from Liptovská Mara, Northern Slovakia.* In *Research Opinions in Animal & Veterinary Sciences*, 2014, vol. 4 /1, p. 35-39. ISSN 2223-0343.

3. [3] DRAGAN, A. *Production and circulation of La Tène painted pottery north of the lower Danube.* In *Iron age crafts and craftsmen in the Carpathian Basin.* Cluj-Napoca : Mures County Museum, 2014, s. 310. ISBN 978-606-543-533-9.

4. [4] MARKECH, P. *Kelti a ich nasledovníci na Kysuciach v kontexte severozápadného Slovenska.* In *Kelti na Slovensku : zborník z konferencie 2014.* Žilina : Žilinský samosprávny kraj, 2014, s. 64. ISBN 978-80-971670-0-4.

5. [4] SLANÁ, A. - STANEKOVÁ, Z. *Doklady poľnohospodárstva púchovskej kultúry na území severozápadného Slovenska.* In *Kelti na Slovensku : zborník z konferencie 2014.* Žilina : Žilinský samosprávny kraj, 2014, s. 79. ISBN 978-80-971670-0-4.

6. [4] SLIACKA, S. *Liptovská Mara - Havránok. Keltský skanzen v premenách času.* In *Kelti na Slovensku : zborník z konferencie 2014.* Žilina : Žilinský

samosprávny kraj, 2014, s. 45. ISBN 978-80-971670-0-4.

7. [4] STANEKOVÁ, Z. Púchovská kultúra v priestore Žilinskej kotliny. *Osídľovanie a stav výskumu. In Kelti na Slovensku : zborník z konferencie 2014. Žilina : Žilinský samosprávny kraj, 2014, s. 51. ISBN 978-80-971670-0-4.*

8. [4] TURÓCI, M. Keltské vojenstvo. *In Kelti na Slovensku : zborník z konferencie 2014. Žilina : Žilinský samosprávny kraj, 2014, s. 24. ISBN 978-80-971670-0-4.*

AAB81 PIETA, Karol. Liptovská Mara : včasnohistorické centrum severného Slovenska. Bratislava : Academic Electronic Press, 1996. 134 s. Archeologické pamätníky Slovenska, 5. ISBN 80-967366-7-1.

Citácie:

1. [4] BELJAK, Ján. Pohronie v dobe Marca Aurelia. *In Stĺp Marca Aurelia a stredné Podunajsko : Štúdie. Bratislava : Slovenské národné múzeum – Archeologické múzeum, 2014, s. 22. ISBN 978-80-8060-335-9.*

2. [4] BELLA, Pavel a kol. Jaskyne Demänovskej doliny. Liptovský Mikuláš : Štátna ochrana prírody SR – Správa Slovenských jaskýň, 2014, s. 188. ISBN 978-80-89310-72-2.

3. [4] REPKA, Dominik. Pohrebiská z doby laténskej na Slovensku. *In Študijné zvesti AÚ SAV, 2014, č. 56, s. 49.*

4. [4] ŠIMKOVÁ, Zuzana. Jaskyňa Dúpnica v Západných Tatrách a jej okolie v praveku. *In Sinter, 2014, 22, s. 14-18.*

5. [4] ŠTOLCOVÁ, Tereza - ZAJONC, Juraj. Rekonštrukcia tkania v dobe halštatskej na základe nálezu tkáčskej dielne z Dunajskej Lužnej. *In Zborník Slovenského národného múzea VIII : Archeológia 24. Bratislava : SNM - Archeologické múzeum, 2014, s. 59-82. ISBN 978-80-8060-338-0.*

6. [4] ČAMBAL, R. Torques alebo putá? *In Stĺp Marca Aurelia a stredné Podunajsko : Štúdie. Bratislava : Slovenské národné múzeum – Archeologické múzeum, 2014, s. 33. ISBN 978-80-8060-335-9.*

AAB82 PIETA, Karol. Keltské osídlenie Slovenska : mladšia doba laténska. Nitra : Archeologický ústav SAV, 2008. 384 s. Archaeologica Slovaca Monographiae. Studia, Tomus XI. ISBN 978-80-89315-05-5.

Citácie:

1. [3] BAZOVSKÝ, Igor. Bronzové predmety z Križovian nad Dudváhom (okr. Trnava, JZ Slovensko). *In Moravské křižovatky : Střední Podunají mezi pravěkem a historií. Brno : Moravské zemské muzeum, 2014, s. 619. ISBN 978-80-7028-432-2.*

2. [3] BENEDIKOVÁ, Lucia. Nepublikované nálezy z neskorej doby bronzovej a z doby halštatskej / včasnej doby laténskej zo známych stredoslovenských lokalít v kultúrno-chronologickom kontexte. *In Moravské křižovatky : Střední Podunají mezi pravěkem a historií. Brno : Moravské zemské muzeum, 2014, s. 15-35. ISBN 978-80-7028-432-2.*

3. [3] BOCHNAK, T. Importy celtyckie w kulturze przeworskiej i okrsywskiej na ziemiach Polskich w mlodszyim okresie przedrzymskim. *Rzeszów : Wydawnictwo Uniwersytetu Rzeszowskiego, 2014, s. 350. ISBN 978-83-7338-991-5.*

4. [3] BUDAJ, M. - ČAMBAL, R. Keltské mince a zlatý ingot zo Slovenského Grobu. *In Pravěk, 2014, 2011, NŘ 21, s. 209 -222.*

5. [3] CHRÓSZCZ, Aleksander - JANEČEK, Maciej - PASICKA, Edyta - BIELICHOVÁ, Zora - ZAWADA, Zbigniew - KLECKOWSKA-NAWROT, Joanna - SZAREK, Agnieszka. Paleopathology of brown bears (*Ursus arctos*, L. 1758) from Liptovská Mara, Northern Slovakia. *In Research Opinions in Animal & Veterinary Sciences, 2014, vol. 4 /1, p. 35-39.*

6. [3] DULEBA, P. Results of a surface survey carried out in Nieprowice, site 5,

- Pińczów district in 2007-2009. In Sprawozdania archeologiczne, 2014, roč. 66, s. 340.*
7. [3] EGRI, M. *Heads, masks and shifting identities. In Celtic Art in Europe : Making Connections. Oxford : Oxbow Books, 2014, p. 84. ISBN 9781782976554.*
8. [3] EGRI, Mariana. *Heads, masks and shifting identities : a note about some Danubian kantharoi with anthropomorphic decoration. In Celtic Art in Europe. Oxford : Oxbow Books, 2014, p. 73-85. ISBN 978-1-78297-655-4.*
9. [3] ELSCHKE, Kristian. *Zohor v dobe rímskej. Nový germánsky kniežací hrob a žiarové pohrebiská na Záhorí. In Sociální diferenciace barbarských komunit ve světle nových hrobových, sídlištních a sběrových nálezů : (Archeologie barbarů 2011). Brno : Archeologický ústav AV ČR, 2014, s. 113-132. ISBN 978-80-86023-25-0.*
10. [3] FURMÁNEK, Václav - MITÁŠ, Vladimír. *Pohřebiště lidu popelnicových polí předmětem zájmu Keltů : Co dělali Keltové v Cinobani. In Studia Archaeologica Brunensia : Sborník Prací Filozofické Fakulty Brněnské univerzity, 2014, roč. 19, č. 2, s. 93-104.*
11. [3] HARASIM, P. *Studia nad lateńskimi oraz prowincjonalnorzymskimi importami w kulturze oksywskiej. In Wiadomości Archeologiczne, 2013, roč. 64, s. 43.*
12. [3] HORVÁTH, Peter. *Výzdoba a výzdobné motivy na keramike z laténskeho sídliska v Komjaticiach. In Moravské křižovatky : Střední Podunají mezi pravěkem a historií. Brno : Moravské zemské muzeum, 2014, s. 335-352. ISBN 978-80-7028-432-2.*
13. [3] KARWOWSKI, Maciej - MILITKÝ, Jiří. *Die Beziehungen der Kelten vom Oberleiserberg zum Ostalpenraum. In Archaeologia Austriaca, 2014, 2012, Band 96, s. 68.*
14. [3] KOLNÍKOVÁ, Eva - ELSCHKE, Kristian. *Beitrag zur Datierung der latènezeitlichen Zentralsiedlung von Zohor in der Westslowakei. Kleinfunde, keltische und frühromische Münzen. In Moravské křižovatky : Střední Podunají mezi pravěkem a historií. Brno : Moravské zemské muzeum, 2014, s. 353-377. ISBN 978-80-7028-432-2.*
15. [3] KVIETOK, M. *Nové nálezy z neskorej doby bronzovej a staršej doby železnej z okolia Banskej Bystrice. In Doba popelnicových polí a doba halštatská ve střední Evropě. Opava : Slezská univerzita v Opavě, 2014, s. 145. ISBN 978-80-7510-107-5.*
16. [3] KŘIVÁNEK, R. - DANIELISOVÁ, A. DRDA, P. *Geofyzikální průzkum oppid v Čechách : zhodnocení projektu (2003-2007). Praha : Archeologický ústav AV ČR, 2014, s. 143. ISBN 978-80-87365-69-4.*
17. [3] MANGEL, Tomáš - TÉR, Richard. *Pyrotechnologická zařízení z období HA D2–3 až LT A z Kapsovy Lhoty (okr. Strakonice). In Moravské křižovatky : Střední Podunají mezi pravěkem a historií. Brno : Moravské zemské muzeum, 2014, s. 812. ISBN 978-80-7028-432-2.*
18. [3] MILITKÝ, J. *Ein neuer Hexadrachmentyp vom Typ Biatec mit der Aufschrift LATTV. In Mitteilungen der Österreichischen Numismatischen Gesellschaft, 2014, Band 54, No. 1, s. 25-38.*
19. [3] PARMA, David. *Poznamky k latenskému osídlení Hostyna. In Moravské křižovatky : Střední Podunají mezi pravěkem a historií. Brno : Moravské zemské muzeum, 2014, s. 410. ISBN 978-80-7028-432-2.*
20. [3] RUDNICKI, M. *Nowa Cerekwia. A celtic centre for craft and commerce od interregional importance north of the Carpathians. In Iron age crafts and craftsmen in the Carpathian Basin. Cluj-Napoca : Mures County Museum, 2014, s. 56. ISBN 978-606-543-533-9.*

21. [3] RUDNICKI, Marcin. Nowa Cerekwia – the Middle La Tene centre of power north of the Carpathians. In *Moravské křižovatky : Střední Podunají mezi pravěkem a historií*. Brno : Moravské zemské muzeum, 2014, s. 435. ISBN 978-80-7028-432-2.
22. [3] SALAČ, Vladmír. Zum sogenannten keltischen Erbe in der Wirtschaft der älteren Römischen Kaiserzeit in Böhmen und Mitteleuropa. In *Archaeologia Austriaca*, 2014, 2012, Band 96, s. 53.
23. [3] STEGMANN-RAJTÁR, Susanne. Obrovská mohyla doby halštatskej v Regöly (Zadunajsko). Posvätné miesto rituálnych praktík a uctievania predkov? In *Moravské křižovatky : Střední Podunají mezi pravěkem a historií*. Brno : Moravské zemské muzeum, 2014, s. ISBN 978-80-7028-432-2.
24. [3] ČAMBAL, Radoslav - BAZOVSKÝ, Igor - BŘEZINOVÁ, Gertrúda - KOVÁR, Branislav - KARWOWSKI, Maciej. Problematika hrncov s tzv. „kyjovitým“ okrajom zo záveru neskorej doby laténskej v stredodunajskom priestore. In *Sociální diferenciace barbarských komunit ve světle nových hrobových, sídlištních a sběrových nálezů : (Archeologie barbarů 2011)*. Brno : Archeologický ústav AV ČR, 2014, s. 63-73. ISBN 978-80-86023-25-0.
25. [3] ČAMBAL, Radoslav - KOVÁR, Branislav. Keltské nálezy z Čeboviec (okr. Veľký Krtíš) a ich regionálne postavenie. In *Moravské křižovatky : Střední Podunají mezi pravěkem a historií*. Brno : Moravské zemské muzeum, 2014, s. 305-314. ISBN 978-80-7028-432-2.
26. [3] ČAMBAL, Radoslav - KOVÁR, Branislav. Keltský meč z Málinca (okr. Poltár). In *Pravěk : časopis moravských a slezských archeologů*. Nová řada, 2014, roč. 21, s. 267-269.
27. [3] ČIŽMÁŘ, Ivan. Hortfunde von Eisengegenständen aus dem Burgwall „Modla“ bei Buchlovice (Bez. Uherské Hradiště). In *Moravské křižovatky : Střední Podunají mezi pravěkem a historií*. Brno : Moravské zemské muzeum, 2014, s. 638. ISBN 978-80-7028-432-2.
28. [3] ČIŽMÁŘ, Miloš - ČIŽMÁŘOVÁ, Jana. Pozdně halštatský nález z Pavlovic (okr. Vyškov) a několik dalších halštatských depotů z Moravy. In *Moravské křižovatky : Střední Podunají mezi pravěkem a historií*. Brno : Moravské zemské muzeum, 2014, s. 54. ISBN 978-80-7028-432-2.
29. [4] BARTÍK, J. - ČAMBAL, R. Laténske nálezy z Tisovca-hradovej, okr. Rimavská Sobota. In *Zborník Slovenského národného múzea CVII : Archeológia 24*. Bratislava : AM SNM, 2014, s. 95-100. ISBN 978-80-8060-338-0.
30. [4] BELJAK, Ján - PAŽINOVÁ, Noémi - BELÁČEK, Boris - GOLIS, Milan - HUNKA, Ján - KRIŠTÍN, Anton - KOHÚT, Vladimír - MALINIAK, Pavol - MORDOVIN, Maxim - PRZYBYLA, Marcin S. - REPKA, Dominik - SLÁMOVÁ, Martina - ŠIMKOVIC, Michal - TÓTH, Balász - ŽAÁR, Ondrej. Pustý hrad vo Zvolene : Dolný hrad 2009 – 2014. Zvolen ; Nitra : OZ Archeofact : UKF : Archeologický ústav SAV, 2014. 372 S. ISBN 978-80-558-0734-8.
31. [4] ELSCHKE, Kristian. Ein frühgermanisches Grubenhaus mit Aucissa-Fibel und ein augusteischer As mit Kontermarke des VARUS aus Zohor (Westslowakei). Beitrag zur Ankunft der ersten Germanen und Römer in den Mitteldonaunraum. In *Zborník Slovenského národného múzea CVIII : Archeológia 24*. Bratislava : SNM - Archeologické múzeum, 2014, s. 303-313. ISBN 978-80-8060-338-0.
32. [4] FURMÁNEK, Václav - MITÁŠ, Vladimír. Ein Gräberfeld des Volkes der Urnenfelderkultur als Gegenstand der Interessen von Kelten : (Was machten die Kelten in Cinobaňa?). In *Anodos : Studies Ancient World*, 2011, 11, s. 111-122.
33. [4] HRONČEK, P. a kolektív. "...obe obce svätoondrejské..." : Kniha o krajine, dejinách a ľuďoch Brusna. Brusno : Obec, 2014. s. 58. ISBN 978-80-971630-8-2.

34. [4] HUSÁR, M. *Žrdovo-bodné zbrane včasného stredoveku v Karpatskej kotline*. Nitra : Univerzita Konštantína Filozofa v Nitre, 2014, s. 103. ISBN 978-80-558-0617-4.
35. [4] KOLNÍKOVÁ, E. - RUČKA, M. *Keltské drobné strieborné mince - typ Čachtice*. In *Numizmatika*, 2013, 23, s. 7.
36. [4] KOLNÍKOVÁ, Eva. *Akropola Bratislavského keltského oppida - výpoveď nálezov mincí*. In *Bratislavský hrad. Dejiny, výskum a obnova*. Bratislava : Mestský ústav ochrany pamiatok v Bratislave : Slovenské národné múzeum – Historické múzeum, 2014, s. 134. ISBN 978-80-971923-7-2.
37. [4] KOTOROVÁ-JENČOVÁ. *Osídlenie povodia strednej a dolnej Tople a strednej Ondavy v dobe laténskej*. In *Kelti na Slovensku*. Žilina : Žilinský samosprávny kraj, 2014, s. 78. ISBN 978-80-971670-0-4.
38. [4] KOVÁR, Branislav - ČAMBAL, Radoslav - HANUŠ, Martin - JELÍNEK, Pavol. *Keltské osídlenie v podhradí - Vidrici*. In *Bratislavský hrad : dejiny, výskum a obnova*. - Bratislava : Mestský ústav ochrany pamiatok v Bratislave : Slovenské národné múzeum - Historické múzeum, 2014, s. 97-106. ISBN 9788097192372.
39. [4] MUSILOVÁ, Margaréta – MINAROVIECH, Jana. *Hypotetická rekonštrukcia Rímskej stavby I a skladu amfor v Zimnej jazdiarni na Bratislavskom hrade*. In *Bratislavský hrad. Dejiny, výskum a obnova*. Bratislava : Mestský ústav ochrany pamiatok v Bratislave : Slovenské národné múzeum – Historické múzeum, 2014, s. 94. ISBN 978-80-971923-7-2.
40. [4] REPKA, Dominik. *Pohrebiská z doby laténskej na Slovensku*. In *Študijné zvesti AÚ SAV*, 2014, č. 56, s. 49.
41. [4] RESUTÍK, Radoslav. *Keltsko-rímska stavba II vo svetle antického stredomorského importu v keltskom prostredí*. In *Bratislavský hrad. Dejiny, výskum a obnova*. Bratislava : Mestský ústav ochrany pamiatok v Bratislave : Slovenské národné múzeum – Historické múzeum, 2014, s. 165. ISBN 978-80-971923-7-2.
42. [4] SLANÁ, A. - STANEKOVÁ, Z. *Doklady poľnohospodárstva púchovskej kultúry na území severozápadného Slovenska*. In *Kelti na Slovensku*. Žilina : Žilinský samosprávny kraj, 2014, s. 79. ISBN 978-80-971670-0-4.
43. [4] SLIACKA, S. *Liptovská Mara - Havránok : Keltský skanzen v premenách času*. In *Kelti na Slovensku*. Žilina : Žilinský samosprávny kraj, 2014, s. 45. ISBN 978-80-971670-0-4.
44. [4] SOJÁK, M. *Spišská Nová Ves v archeologických svedectvách*. In *Spišská Nová Ves : Dejiny mesta*. Spišská Nová Ves : Mesto, s. 44. ISBN 978-80-971811-78.
45. [4] STANEKOVÁ, Z. *Púchovská kultúra v priestore Žilinskej kotliny : Osídľovanie a stav výskumu*. In *Kelti na Slovensku*. Žilina : Žilinský samosprávny kraj, 2014, s. 51. ISBN 978-80-971670-0-4.
46. [4] STRUHÁR, V. *Využívanie jaskýň a skalných dutín v období keltského osídlenia Slovenska*. In *Kelti na Slovensku*. Žilina : Žilinský samosprávny kraj, 2014, s. 37. ISBN 978-80-971670-0-4.
47. [4] TURÓCI, M. *Keltské vojenstvo*. In *Kelti na Slovensku*. Žilina : Žilinský samosprávny kraj, 2014, s. 24. ISBN 978-80-971670-0-4.
48. [4] VARSÍK, Vladimír. *Technische Anlagen in den quadischen Siedlungen aus der Südwestslowakei (Töpferöfen, Rennöfen und Backöfen)*. In *ANODOS, Studies of the Ancient World*. Trnava : Filozofická fakulta, 2014, s. 297-317.
49. [4] ŠIMKOVÁ, Zuzana. *Jaskyňa Dúpnica v Západných Tatrách a jej okolie v praveku*. In *Sinter*, 2014, 22, s. 14-18.
50. [4] ČAMBAL, R. - ŠTRBÍK, J. *Keltské sklené náramky z povodí*

Malokarpatských potokov. In Zborník Slovenského národného múzea CVII : Archeológia 24. Bratislava : AM SNM, 2014, s. 103-123. ISBN 978-80-8060-338-0.

51. [4] ČAMBAL, R. *Keltská minca z Plaveckého Podhradia-Pohanskej. In Denarius, 2014, 4, s. 3.*

52. [4] ČAMBAL, R. *Torques alebo putá? In Stĺp Marca Aurelia a stredné Podunajsko : Štúdie. Bratislava : Slovenské národné múzeum – Archeologické múzeum, 2014, s. 33. ISBN 978-80-8060-335-9.*

53. [4] ČAMBAL, Radoslav. *Archeologický výskum Bratislavského hradu v rokoch 1958 až 1966 s dôrazom na neskorú dobu laténsku. In Bratislavský hrad. Dejiny, výskum a obnova. Bratislava : Mestský ústav ochrany pamiatok v Bratislave : Slovenské národné múzeum – Historické múzeum, 2014, s. 41. ISBN 978-80-971923-7-2.*

AAB83

PIETA, Karol. *Die Púchov-Kultur*. Nitra : Archeologický ústav SAV, 1982. 311 s. *Studia Archaeologica Slovaca*, I.

Citácie:

1. [3] BELJAK, Ján. *Die quadische Enklave im Gran- und Eipeltal – eine Grundcharakteristik der Ansiedlung. In Sociální diferenciacie barbarských komunit ve světle nových hrobových, sídlištních a sběrových nálezů : (Archeologie barbarů 2011). Brno : Archeologický ústav AV ČR, 2014, s. 295-316. ISBN 978-80-86023-25-0.*

2. [3] BOCHNAK, T. *Importy celtyckie w kulturze przeworskiej i okrsywskiej na ziemiach Polskich w młodszy okresie przedrzymskim. Rzeszów : Wydawnictwo Uniwersytetu Rzeszowskiego, 2014, s. 350. ISBN 978-83-7338-991-5.*

3. [3] DEBIEC, Monika - KARWOWSKI, Maciej. *Celtic Knotenringe from Staré Hradisko. In Moravské křižovatky : Střední Podunají mezi pravěkem a historií. Brno : Moravské zemské muzeum, 2014, s. 677. ISBN 978-80-7028-432-2.*

4. [3] FALILEYEV, Alexander. *In Search of the Eastern Celts : Studies in Geographical Names, their Distribution and Morphology. Budapest : Archeolingua, 2014. 173 p. ISBN 978-963-9911-56-7.*

5. [3] KOLNÍKOVÁ, Eva - ELSCHKE, Kristian. *Beitrag zur Datierung der latènezeitlichen Zentralsiedlung von Zohor in der Westslowakei. Kleinfunde, keltische und frühromische Münzen. In Moravské křižovatky : Střední Podunají mezi pravěkem a historií. Brno : Moravské zemské muzeum, 2014, s. 353-377. ISBN 978-80-7028-432-2.*

6. [3] MAGYDA-LEGUTKO, R. - RODZIŃSKA-NOWAK, J. *Interkulturelle Beziehungen der Bevölkerung der Przeworsk-Kultur in der Karpatenzone am Übergang von der frühen zu der jüngeren römischer Kaiserzeit am Beispiel des Gräberfeldes von Prusiek, FSt. 25, Gde. Sanok. In Přehled výzkumů, 2013, 2012, roč. 53, č. 1, s. 86.*

7. [3] SIMON, L. - TORBÁGYI, M. *Római köztársaság kori éremlelet Sajóörösről. In A Herman Ottó múzeum évkönyve, 2013, 52, s. 43.*

8. [3] SZABÓ, A. *Interprex dacorum-commentarioli AD RIU 590. In Ephemeris Napocensis, 2014, roč. 24, s. 156.*

9. [3] ČAMBAL, Radoslav - BAZOVSKÝ, Igor - BŘEZINOVÁ, Gertrúda - KOVÁR, Branislav - KARWOWSKI, Maciej. *Problematika hrncov s tzv. „kyjovitým“ okrajom zo záveru neskorej doby laténskej v stredodunajskom priestore. In Sociální diferenciacie barbarských komunit ve světle nových hrobových, sídlištních a sběrových nálezů : (Archeologie barbarů 2011). Balázs Komoróczy (ed.). - Brno : Archeologický ústav AV ČR, 2014, s. 63-73. ISBN 978-80-86023-25-0.*

10. [3] ČAMBAL, Radoslav - KOVÁR, Branislav. *Keltské nálezy z Čeboviec (okr.*

- Velký Krtíš) a ich regionálne postavenie. In Moravské křižovatky : Střední Podunají mezi pravěkem a historií. Brno : Moravské zemské muzeum, 2014, s. 305-314. ISBN 978-80-7028-432-2.*
11. [4] BAZOVSKÝ, Igor. Archeologické výskumy západne od hradného areálu. In Bratislavský hrad. Dejiny, výskum a obnova. Bratislava : Mestský ústav ochrany pamiatok v Bratislave : Slovenské národné múzeum – Historické múzeum, 2014, s. 119. ISBN 978-80-971923-7-2.
12. [4] BELLA, Pavel a kol. Jaskyne Demänovskej doliny. Liptovský Mikuláš : Štátna ochrana prírody SR – Správa Slovenských jaskýň, 2014, s. 187. ISBN 978-80-89310-72-2.
13. [4] KOVÁR, Branislav - ČAMBAL, Radoslav - HANUŠ, Martin - JELÍNEK, Pavol. Keltské osídlenie v podhradí - Vidrici. In Bratislavský hrad : dejiny, výskum a obnova. - Bratislava : Mestský ústav ochrany pamiatok v Bratislave : Slovenské národné múzeum - Historické múzeum, 2014, s. 97-106. ISBN 9788097192372.
14. [4] MARKECH, P. Kelti a ich nasledovníci na Kysuciach v kontexte severozápadného Slovenska. In Kelti na Slovensku : zborník z konferencie 2014. Žilina : Žilinský samosprávny kraj, 2014, s. 67. ISBN 978-80-971670-0-4.
15. [4] SLIACKA, S. Liptovská Mara – Havránok. Keltský skanzen v premenách času. In Kelti na Slovensku : zborník z konferencie 2014. Žilina : Žilinský samosprávny kraj, 2014, s. 45. ISBN 978-80-971670-0-4.
16. [4] STANEKOVÁ, Z. Púchovská kultúra v priestore Žilinskej kotliny. Osídľovanie a stav výskumu. In Kelti na Slovensku : zborník z konferencie 2014. Žilina : Žilinský samosprávny kraj, 2014, s. 51. ISBN 978-80-971670-0-4.
17. [4] STRUHÁR, V. Využívanie jaskýň a skalných dutín v období keltského osídlenia Slovenska. In Kelti na Slovensku : zborník z konferencie 2014. Žilina : Žilinský samosprávny kraj, 2014, s. 37. ISBN 978-80-971670-0-4.
18. [4] ČAMBAL, R. Torques alebo putá? In Stĺp Marca Aurelia a stredné Podunajsko : Štúdie. Bratislava : Slovenské národné múzeum – Archeologické múzeum, 2014, s. 33. ISBN 978-80-8060-335-9.
19. [4] ČAMBAL, Radoslav. Archeologický výskum Bratislavského hradu v rokoch 1958 až 1966 s dôrazom na neskorú dobu laténsku. In Bratislavský hrad. Dejiny, výskum a obnova. Bratislava : Mestský ústav ochrany pamiatok v Bratislave : Slovenské národné múzeum – Historické múzeum, 2014, s. 41. ISBN 978-80-971923-7-2.

AAB84 REJHOLCOVÁ, Mária. Pohrebisko v Čakajovciach 9.-12. storočie : Katalog. Nitra : Archeologický ústav SAV, 1995. 250 s. Archaeologica Slovaca Monographiae, Tomus XV. ISBN 80-88709-22-9.

Citácie:

1. [3] DRAGOTÁ, A. Eggs as Offerings in Tenth-Eleventh Century Necropolises. In Ziridava studia archaeologica, 2014, roč. 28, s. 183-192.
2. [3] HORVÁTH, Ciprián. New data on earrings with beadrow pendants : Grave 2 of the cemetery of Kőszeg-Kőszegfalvi rétek. In Avars, Bulgars and Magyar on the Middle and Lower Danube. Budapest : Archeolingua, 2014, p. 189-196. ISBN 978-963-9911-62-8.
3. [4] BARTEKOVÁ, A. Kostol sv. Štefana v Nitre-Párovciach. In Musaica XXVIII. Bratislava : UK, 2014, s. 188. ISBN 978-80-223-3670-3.
4. [4] BELJAK, Ján - PAŽINOVÁ, Noémi - BELÁČEK, Boris - GOLIS, Milan - HUNKA, Ján - KRIŠTÍN, Anton - KOHÚT, Vladimír - MALINIAK, Pavol - MORDOVIN, Maxim - PRZYBYLA, Marcin S. - REPKA, Dominik - SLÁMOVÁ, Martina - ŠIMKOVIC, Michal - TÓTH, Balász - ŽAÁR, Ondrej. Pustý hrad vo Zvolene : Dolný hrad 2009 – 2014. Zvolen ; Nitra : OZ Archeofact : UKF :

Archeologický ústav SAV, 2014. 372 S. ISBN 978-80-558-0734-8.

5. [4] HUSÁR, M. Žrdovo-bodné zbrane včasného stredoveku v Karpatskej kotline. Nitra : Univerzita Konštantína Filozofa v Nitre, 2014, s. 105. ISBN 978-80-558-0617-4.

6. [4] KÖNIG, Tomáš a kolektív. Nitra-Mlyny : Stredoveké osídlenie lokality. Bratislava : Muzeológia a kultúrne dedičstvo, o.z., 2014, s. 107. ISBN 978-80-971715-4-4.

AAB85 REJHOLCOVÁ, Mária. Pohrebisko v Čakajovciach (9.-12. storočie) : Analýza. Nitra : Archeologický ústav SAV, 1995. 117 s. Archaeologica Slovaca Monographiae, Tomus XV. ISBN 80-88709-13-X.

Citácie:

1. [3] DRAGOTÁ, A. Eggs as Offerings in Tenth-Eleventh Century Necropolises. In *Ziridava studia archaeologica*, 2014, roč. 28, s. 183-192.

2. [4] BARTEKOVÁ, A. Kostol sv. Štefana v Nitre-Párovciach. In *Musaica XXVIII*. Bratislava : UK, 2014, s. 188. ISBN 978-80-223-3670-3.

3. [4] HUSÁR, M. Žrdovo-bodné zbrane včasného stredoveku v Karpatskej kotline. Nitra : Univerzita Konštantína Filozofa v Nitre, 2014, s. 104. ISBN 978-80-558-0617-4.

4. [4] KOLENA, B. - VONDRÁKOVÁ, M. Nitra-Dražovce. Osteologická analýza jedincov zo stredovekého pohrebiska z okolia sv. Michala Archanjela v Nitre-Dražovciach. Nitra : UKF, 2013, s. 206. ISBN 978-80-558-0446-0.

5. [4] TURČAN, V. Včasnostredoveké sídliskové objekty z lábu. In *Zborník Slovenského národného múzea CVII : Archeológia 24*. Bratislava : AM SNM, 2014, s. 151-186. ISBN 978-80-8060-338-0.

AAB86 ROBAK, Zbigniew. Studia nad okuciami rzemieni w typie karolinskim VIII-X w. Nitra : Archeologický ústav SAV, 2013. 245 S. Archaeologica Slovaca Monographiae : Studia, Tomus XVIII. APVV-0553-10 "Včasnostredoveké mocenské centrá v strednom Podunajsku". ISBN 978-80-89315-51-2.

Citácie:

1. [3] *Great Moravia and the Beginnings of Christianity*. Brno : The Institute of Archaeology of the Academy of Sciences of the Czech Republic, 2014, s. 520. ISBN 978-80-86023-54-0.

2. [3] KAJFASZ, Paweł. Osada wczesnosredniowieczna na stanowisku Kraków-Debniki 1. In *Krzysztofory*, 2014, Vol. 32, s. 140.

3. [3] *Velká Morava a počátky křesťanství*. Brno : Archeologický ústav AV ČR, 2014, s. 370, 504. ISBN 978-80-86023-53-3.

AAB87 RUTTKAY, Alexander T.. Stredoveké umelecké remeslo. Bratislava : Tatran, 1979. 133 s.

Citácie:

1. [3] *Great Moravia and the Beginnings of Christianity*. Brno : The Institute of Archaeology of the Academy of Sciences of the Czech Republic, 2014, s. 520. ISBN 978-80-86023-54-0.

2. [3] PITEŠA, A. Zlato i srebro srednjeg vijeka u Arheološkom muzeju u Splitu. Split : Kerschoffset, 2014, s. 161. ISBN 978-953-7633-17-2.

3. [3] SIJARIC, M. Hladno oružje iz Bosne i Hercegovine u arheologiji razvijenog i kasnog srednjeg vijeka. Sarajevo : Univerzitet, 2014, s. 428. ISBN 978-9958-600-50-0.

4. [3] *Velká Morava a počátky křesťanství*. Brno : Archeologický ústav Akademie věd ČR, 2014, s. 505. ISBN 978-80-86023-53-3.

AAB88 RUTTKAY, Alexander T.. Umenie kované v zbraniach. Bratislava : Tatran, 1978. 155 s.

Citácie:

1. [3] SIJARIC, M. *Hladno oružje iz Bosne i Hercegovine u arheologiji razvijenog i kasnog srednjeg vijeka*. Sarajevo : Univerzitet, 2014, s. 428. ISBN 978-9958-600-50-0.
 2. [4] HUSÁR, M. *Žrd'ovo-bodné zbrane včasného stredoveku v Karpatskej kotline*. Nitra : Univerzita Konštantína Filozofa v Nitre, 2014, s. 105. ISBN 978-80-558-0617-4.
- AAB89 RUTTKAYOVÁ, Jaroslava - RUTTKAY, Matej. Archeologické nálezy v zbierkach Mestského múzea v Zlatých Moravciach. Nitra : Slovenská archeologická spoločnosť pri SAV, 1991. 157 s.
- Citácie:
1. [3] BELJAK, Ján. *Die quadische Enklave im Gran- und Eipeltal – eine Grundcharakteristik der Ansiedlung*. In *Sociální diferenciace barbarských komunit ve světle nových hrobových, sídlíštních a sběrových nálezů : (Archeologie barbarů 2011)*. Brno : Archeologický ústav AV ČR, 2014, s. 295-316. ISBN 978-80-86023-25-0.
 2. [3] BORZOVÁ, Z. - BORZA, M. - BISTÁK, P. *Iterdisciplinárny výskum Kostolianskej kotliny – stav a perspektívy*. In *Archeologický výzkum krajiny a aplikace ICT*. Opava : Slezská univerzita v Opavě, 2014, s. 47. ISBN 978-80-7510-118-1.
 3. [4] *Telince : Dejiny obce*. Telince : Obecny úrad, 2014, s. 26. ISBN 978-80-970612-5-8.
- AAB90 SLIVKA, Michal - VALLAŠEK, Adrián. Hradý a hrádky na východnom Slovensku. Košice : Východoslovenské vydavateľstvo, 1991. 271 s.
- Citácie:
1. [3] BEDNÁR, Peter - GÁBOR, Peter - HLAVÁČOVÁ, Stanislava - RUSNÁK, Rastislav - ŠIMKOVIC, Michal - MATEJKA, Miroslav. *Kassa-Hradová*. In *Castrum : A Castrum Bene Egyesület folyóirata*, 2014, 17. szám, s. 131-134.
 2. [3] FELD, I. *Magánvárak építésének kezdetei a középkori magyarországon*. In *Századok*, 2014, 148, s. 352.
 3. [3] FELD, István. *Az erdőispánságok várai az Árpád-kori Magyarországon*. In *Arcana tabularii : Tanulmányok Solymosi László tiszteletére*. Budapest - Debrecen : [s. n.], 2014, s. 369-390. ISBN 978-963-473-746-9.
 4. [4] SOJÁK, Marián. *Dejiny Hrišoviec očami archeológa*. In *Hrišovce v dejinách*. Hrišovce : Obec, 2014, s. 23-51. ISBN 978-80-971837-5-2.
- AAB91 SOJÁK, Marián. Osídlenie spišských jaskýň od praveku po novovek. Nitra : Archeologický ústav SAV, 2007. 184 s. Archaeologica Slovaca Monographiae. Studia, Tomus X. ISBN 978-80-89315-01-7.
- Citácie:
1. [4] STRUHÁR, V. *Využívanie jaskýň a skalných dutín v období keltského osídlenia Slovenska*. In *Kelti na Slovensku : zborník z konferencie 2014*. Žilina : Žilinský samosprávny kraj, 2014, s. 37. ISBN 978-80-971670-0-4.
 2. [4] ŠIMKOVÁ, Zuzana. *Jaskyňa Dúpnica v Západných Tatrách a jej okolie v praveku*. In *Sinter*, 2014, 22, s. 14-18.
- AAB92 STEGMANN-RAJTÁR, Susanne. Grabfunde der älteren Hallstattzeit aus Südmähren. Nitra ; Košice : Archeologický ústav SAV, 1992. 70 s.
- Citácie:
1. [3] KOS, P. *Mokrá-Horákov (k.ú. Horákov, okr. Brno-Venkov)*. In *Přehled výzkumů*, 2012, roč. 53, č. 1, s. 178.
 2. [3] KOS, Petr - KALA, Jiří. *Pohřebiště ze závěru doby halštatské ze Znojma – Horního náměstí*. In *Moravské křižovatky : Střední Podunají mezi pravěkem a historií*. Brno : Moravské zemské muzeum, 2014, s. 77. ISBN 978-80-7028-432-2.
 3. [3] KOS, Petr. *Pět nových hrobů Horákovské kultury na Jižní Moravě*. In

Studia Archaeologica brunensia, 2014, roč. 19, č. 2, s. 41.

4. [3] ČIŽMÁŘ, M. Mohylníky ve Ždánickém lese. In *Pravěk : Supplementum* 27. Brno : ÚAPP, 2014, s. 140-141.

5. [3] ČIŽMÁŘ, Miloš - ČIŽMÁŘOVÁ, Jana. Pozdně halštatský nález z Pavlovic (okr. Vyškov) a několik dalších halštatských depotů z Moravy. In *Moravské křižovatky : Střední Podunají mezi pravěkem a historií*. Brno : Moravské zemské muzeum, 2014, s. 54. ISBN 978-80-7028-432-2.

6. [4] KOS, P. K upřesnění datace hrobu h 895 z Modřic (Příspěvek k počátkům vývoje horákovské kultury na Brněnsku). In *Zborník Slovenského národného múzea CVIII : Archeológia* 24. Bratislava : AM SNM, 2014, s. 37-56. ISBN 978-80-8060-338-0.

AAB93 ŠALKOVSKÝ, Peter. Hradisko v Detve. Nitra : Archeologický ústav SAV, 1994. 143 s. Materialia Archaeologica Slovaca, Tomus 11. ISBN 80-88709-10-5.

Citácie:

1. [3] BELJAK, Ján. Die quadische Enklave im Gran- und Eipeltal – eine Grundcharakteristik der Ansiedlung. In *Sociální diferenciacie barbarských komunit ve světle nových hrobových, sídlištních a sběrových nálezů : (Archeologie barbarů 2011)*. Brno : Archeologický ústav AV ČR, 2014, s. 295-316. ISBN 978-80-86023-25-0.

2. [3] KARWOWSKI, M. - PROHÁSZKA, P. Der mittellatènezeitliche Glasarmring von Komjatice/Komját : Bemerkungen zu den keltischen Armringen der Form „Érsekújvár“. In *Acta Archaeologica Carpathica*, 2014, Vol. 49, s. 246.

3. [4] BELJAK, Ján - PAŽINOVÁ, Noémi - BELÁČEK, Boris - GOLIS, Milan - HUNKA, Ján - KRIŠTÍN, Anton - KOHÚT, Vladimír - MALINIÁK, Pavol - MORDOVIN, Maxim - PRZYBYLA, Marcin S. - REPKA, Dominik - SLÁMOVÁ, Martina - ŠIMKOVIC, Michal - TÓTH, Balász - ŽAÁR, Ondrej. Pustý hrad vo Zvolene : Dolný hrad 2009 – 2014. Zvolen ; Nitra : OZ Archeofact : UKF : Archeologický ústav SAV, 2014. 372 S. ISBN 978-80-558-0734-8.

AAB94 ŠALKOVSKÝ, Peter. Häuser in der frühmittelalterlichen slawischen Welt. Rec. Darina Bialeková, Ján Botík, Milan Hanuliak. Nitra : Archeologický ústav SAV, 2001. 190 s. Archaeologica Slovaca Monographiae, Tomus VI. ISBN 80-88709-52-0.

Citácie:

1. [3] COSMA, C. A 7th century warrior house at Iernut/Sfântu Gheorghe (Mureș County). In *Ephemeris Napocensis*, 2014, roč. 24, s. 327.

2. [3] COSMA, C. O locuinta de razboinic din secolul VII de la Iernut/Sfântu Gheorghe (jud. Mures). In *Analele Banatului : Serie noua. Arheologie-Istorie*, 2014, XXII, s. 186.

3. [3] COSMA, C. O locuință de războinic din secolul VII de la Iernut. In *Analele Banatului*, 2014, 22, s. 175-194.

4. [3] MILO, P. Frühmittelalterliche Siedlungen in Mitteleuropa. Bonn : Habelt-Verlag, 2014. s. 670. ISBN 978-3-7749-3840-3

5. [3] PIEKALSKI, Jerzy. Prague, Wrocław and Krakow : Public and private space at the time of the medieval transition. Wrocław : Uniwersytet Wrocławski, Institute of Archaeology, 2014, s. 116. ISBN 978-83-61416-13-5.

6. [3] STANCIU Ioan. A well from the Early Medieval settlement at Jucu de Sus (Cluj County, North-Western Transylvania). In *Archäologische Beiträge : Gedenkschrift zum hundertsten Geburtstag von Kurt Horedt*. Cluj-Napoca : Mega, 2014, s. 325-339. ISBN 978-606-543-456-1.

7. [3] STANCIU, I. - VIRAG, C. Neue Frühslawische Siedlungsfunde aus dem oberen Theissbecken (Tășnad-Sere, Nordwestrumänien). In *Acta Archaeologica Carpathica*, 2013, Vol. XLVIII, s. 171-194.

8. [3] STEPHAN, H. *Mittelalterliche Siedlungen in Sachsen, Sachsen-Anhalt, Ostgalen und Thüringen: Zur Fächer übergreifenden Erforschung des ländlichen Raumes vornehmlich aus archäologischer Sicht. In Praehistorica XXX/2. Tradition – Umgestaltung – Innovation. Transformationsprozesse im hohen Mittelalter.* Prag : Karls-Universität Prag - Karolinum Verlag, 2014, s. 79-147. ISBN 978-80-246-2282-8.
9. [3] *Studia Praehistorica in Honorem Janez Dular.* Ljubljana : [s. n.], 2014, s. 412. ISBN 978-961-254-702-8.
- AAB95 ŠALKOVSKÝ, Peter. Stredné Slovensko vo včasnóm stredoveku. Nitra : Archeologický ústav SAV, 2011. 144 s. Archaeologica Slovaca Monographiae : Studia, Tomus XIV. ISBN 978-80-89315-39-0.
- Citácie:
1. [2.1] IVANIČ, P. *Osídlenie Žiarskej kotliny v stredoveku. In Historický časopis, 2014, 62, č. 1, s. 125., WOS*
2. [3] HLADÍK, Marek. *Hospodárske zázemie Mikulčíc : Sídlná štruktúra na strednom toku rieky Morava v 9. - 1. polovici 13. storočia.* Brno : AÚ AV ČR, 2014. 353 s. ISBN 978-80-86023-44-1.
3. [4] HUSÁR, M. *Žrdovo-bodné zbrane včasného stredoveku v Karpatskej kotline.* Nitra : Univerzita Konštantína Filozofa v Nitre, 2014, s. 107. ISBN 978-80-558-0617-4.
- AAB96 ŠIŠKA, Stanislav. Dokument o spoločnosti mladšej doby kamennej : (Šarišské Michaľany). Bratislava : Veda, 1995. 70 s. Archeologické pamätníky Slovenska, zväzok 4. ISBN 80-224-0198-6.
- Citácie:
1. [4] STAŠŠÍKOVÁ-ŠTUKOVSKÁ, D. *Archeohudobné nástroje , experimenty a prezentácia. In Experimentálna archeológia, činnosť archeoparkov a popularizácia archeológie. Hanušovce nad Topľou : Vlastivedné múzeum, 2014, s. 19. ISBN 978-80-89745-00-5.*
- AAB97 ŠIŠKA, Stanislav. Kultúra s východnou lineárnou keramikou na Slovensku. Bratislava : VEDA, 1989. 207 s. ISBN 80-224-0052-1.
- Citácie:
1. [3] CZEKAJ-ZASTAWNY, A. *Brzezie 17 osada kultury ceramiki wstegowej rytej.* Kraków : Krakowski Zespół do Badan Autostrad, 2014. 546 s. ISBN 978-83-935130-0-0.
2. [3] MÁCALOVÁ, M. *Nález parohového „šperku“ na polykulturním sídlíšti v Dolních Břežanech. In Archeologie západních Čech, 2014, roč. 7, s. 45.*
3. [4] *Jaskynný systém Domica-Baradlo. Jósvafő : Aggteleki Nemzeti Park Igazgatóság, 2014, s. 494. ISBN 978-615-80050-3-6.*
- AAB98 TOČÍK, Anton. Altmagyarische Gräberfelder in der Sudwestslowakei. Bratislava : SAV, 1968. 64 s. Archaeologica Slovaca - Catalogi, Tom 3.
- Citácie:
1. [3] BENDE, L. - LŐRINCZY, G. - TÜRK, A. *Újabb 10. Századi sírok a Maros-Torkolat Duna-Tisza közí oldaláról. In A honfoglalás kor kutatásának legújabb eredményei. Szeged : Szegedi Tudományegyetem Régészeti Tanszék, 2013, s. 41. ISBN 978-963-306-241-8.*
2. [3] BOLLÓK, A. *Megjegyzések a honfoglalás kori (öv)veretek kutatásának helyzetéről – kiválasztott problémák. In A honfoglalás kor kutatásának legújabb eredményei. Szeged : Szegedi Tudományegyetem Régészeti Tanszék, 2013, s. 444. ISBN 978-963-306-241-8.*
3. [3] BÍRÓ, A. *A 10-11. Századi Kárpát-medencei iljemezek külső forráskritikai problémái. In A honfoglalás kor kutatásának legújabb eredményei. Szeged : Szegedi Tudományegyetem Régészeti Tanszék, 2013, s. 420. ISBN 978-963-306-*

241-8.

4. [3] DRAGOTA, A. *Podoabe si accesorii vestimentare din Banat, Crisana si Transilvania. Secolele X-XI. Cluj-Napoca : Mega, 2014, s. 259. ISBN 978-606-543-511-7.*

5. [3] HENDRYCHOVÁ, S. *Necropolises of Rajhrad and Rajhradice – an evidence of the existence of central site in Rajhrad? In Student Archaeology in Europe 2014. Pilsen : University of West Bohemia, 2014, s. 72-79. ISBN 978-80-261-0420-9.*

6. [3] HORVÁTH, Ciprián. *New data on earrings with beadrow pendants : Grave 2 of the cemetery of Kőszeg-Kőszegfalvi rétek. In Avars, Bulgars and Magyar on the Middle and Lower Danube. Budapest : Archeolingua, 2014, p. 189-196. ISBN 978-963-9911-62-8.*

7. [3] KOVÁCS, L. *A Kárpát-medence honfoglalás és kora Árpád-kori szállási és falusi temetői.. In A honfoglalás kor kutatásának legújabb eredményei. Szeged : Szegedi Tudományegyetem Régészeti Tanszék, 2013, s. 602. ISBN 978-963-306-241-8.*

8. [3] KVASSAY, J. *Kerámia 10-11. Századi sírokban. Régi leletek, új lehetőségek. In A honfoglalás kor kutatásának legújabb eredményei. Szeged : Szegedi Tudományegyetem Régészeti Tanszék, 2013, s. 510. ISBN 978-963-306-241-8.*

9. [3] MESTERHÁZY, K. *A palmetta a honfoglaló magyarok művészetében . In A honfoglalás kor kutatásának legújabb eredményei. Szeged : Szegedi Tudományegyetem Régészeti Tanszék, 2013, s. 444. ISBN 978-963-306-241-8.*

10. [3] MESTERHÁZY, Károly. *A hofoglaló magyarok aranya. In Tisicum, 2013, 22, s. 203-213.*

11. [3] OTA, S. *Câteva observatii privind cerceii cu pandativ de tip strugure (Secolele IX-XI). Arheologia Mileniului I P. Chr. III, 2014, s. 300.*

12. [3] RÉVÉSZ, László. *The era of the Hungarian Conquest. Budapest : Hungarian national museum, 2014. 120 s. ISBN 978 615 5209 18 5.*

13. [3] TAKÁCS, M. *A honfoglaló magyar szállásterület déli kiterjedése. In A honfoglalás kor kutatásának legújabb eredményei. Szeged : Szegedi Tudományegyetem Régészeti Tanszék, 2013, s. 665. ISBN 978-963-306-241-8.*

14. [3] TOMKOVÁ, K. *Prsteny z pohledu nálezu z Levého Hradce a žalovského předpolí. In Archeologie západních Čech, 2014, roč. 7, s. 89.*

15. [3] TÓTH, A. *A nyíri Mezőség a 10-11. Században. Szeged : SZTE BTK Régészeti Tanszék, 2014, s. 298. ISBN 978-963-306-248-7.*

16. [3] TÜRKE, Attila. *Towards a classification of grave types and burial rites in the 10th -11th century Carpathian Basin – some remarks and observations. In Avars, Bulgars and Magyar on the Middle and Lower Danube. Budapest : Archeolingua, 2014, p. 137-156. ISBN 978-963-9911-62-8.*

17. [3] VARGA, S. *10-11. Századi padmalyos temetkezések a Kárpát-medencében. In A honfoglalás kor kutatásának legújabb eredményei. Szeged : Szegedi Tudományegyetem Régészeti Tanszék, 2013, s. 319. ISBN 978-963-306-241-8.*

18. [3] WOLF, M. *Kerámiavizsgálatok eredményeinek felhasználása 10-13. Századi településeink kutatásában I (Borsod). In A honfoglalás kor kutatásának legújabb eredményei. Szeged : Szegedi Tudományegyetem Régészeti Tanszék, 2013, s. 794. ISBN 978-963-306-241-8.*

19. [4] HOLEŠČÁK, Michal. *Strelné zbrane východného pôvodu na území Slovenska v neskorom 9. a v 10. storočí. In Konštantínove listy, 2014, roč. 7, s. 14-22.*

20. [4] KOLENA, B. - VONDRÁKOVÁ, M. *Nitra-Dražovce. Osteologická analýza jedincov zo stredovekého pohrebiska z okolia sv. Michala Archanjela v Nitre-*

Dražovciach. Nitra : UKF, 2013, s. 207. ISBN 978-80-558-0446-0.

21. [4] RUTTKAY, Alexander T. Počiatky kresťanstva v stredodunajskom priestore vo svetle hmotných prameňov. In *Vzdelávanie - súčasť misie svätých Cyrila a Metoda : zborník príspevkov z konferencie k 1150. výročiu príchodu Cyrila a Metoda na Veľkú Moravu. Bratislava : Metodicko-pedagogické centrum, 2014, s. 18-29. ISBN 978-80-852-610-8.*

AAB99 TOČÍK, Anton. Výčapy-Opatovce a ďalšie pohrebiská zo staršej doby bronzovej na juhozápadnom Slovensku. Nitra : Archeologický ústav SAV, 1979. 366 s. Materialia Archaeologica Slovaca, Tom 1.

Citácie:

1. [3] LAABS, J. Ein Beitrag zur sozioökonomischen Differenzierung Aunjetitzer Bestattungssitten auf regionaler und überregionaler Ebene. In *Offa, 2014, Band 67-68, s. 79-128.*
2. [3] PEŠKA, J. Morava na konci eneolitu. Olomouc - Brno : Akademické nakladatelství CERM, 2013, s. 223-241. ISBN 978-80-7204-8.
3. [3] STUČHLÍK, S. Česko-polské kontakty a počátek doby bronzové. In *Acta Musei Moraviae : Sci. Soc., 2014, roč. XCIX, č. 1, s. 37-50.*
4. [3] STUČHLÍK, Stanislav. Polozapomenutá pohřebiště z doby bronzové ve Svatobořích. In *Studia Archaeologica brunensia, 2014, roč. 19, č. 1, s. 136.*
5. [4] BÁTORA, Jozef. Herstellung von Perlen aus Knochen, gewiih und Perlmutter in den Kulturen des frühbronzezeitlichen karpätenvorländischen epischnerkeramischen Kulturkomplexes. In *Musaica : Zborník Filozofickej fakulty Univerzity Komenského - katedra archeológie. XXVIII. - Bratislava : Univerzita Komenského, 2014, s. 5-13. ISBN 978-80-223-3670-3.*
6. [4] GARDELKOVÁ-VRTELOVÁ, Anna. Sociální struktura na pohřebištích v závěru eneolitu a starší doby bronzové v oblasti Moravy a jihozápadního Slovenska. In *Študijné zvesti Archeologického ústavu SAV, 2014, č. 55, s. 5-68.*

AAB100 TOČÍK, Anton. Slawisch-awarisches Gräberfeld in Štúrovo. Bratislava : Vydavateľstvo SAV, 1968. 130 s. Archaeologica Slovaca - Catalogi, Tom 2.

Citácie:

1. [3] KÖLTŐ, László - LÁSZLÓ, Anett. Nyakláncok a kerek keső avar kori temetőből. In *Tisicum, 2013, 22, s. 153-167.*
2. [4] HUSÁR, M. Žrdovo-bodné zbrane včasného stredoveku v Karpatskej kotline. Nitra : Univerzita Konštantína Filozofa v Nitre, 2014, s. 108. ISBN 978-80-558-0617-4.

AAB101 TOČÍK, Anton. Slawisch-awarisches Gräberfeld in Holiare. Bratislava : Vydavateľstvo SAV, 1968. 208 s. Archaeologica Slovaca - Catalogi, Tom 1.

Citácie:

1. [3] RÁCZ, Z. Die Goldschmiedegräber der Awarenzeit. Mainz : Verlag des RGZM, 2014, s. 215. ISBN 978-3-88467-218-1.
2. [4] HUSÁR, M. Žrdovo-bodné zbrane včasného stredoveku v Karpatskej kotline. Nitra : Univerzita Konštantína Filozofa v Nitre, 2014, s. 108. ISBN 978-80-558-0617-4.
3. [4] KÖNIG, Tomáš a kolektív. Nitra-Mlyny : Stredoveké osídlenie lokality. Bratislava : Muzeológia a kultúrne dedičstvo, o.z., 2014, s. 108. ISBN 978-80-971715-4-4.
4. [4] TURČAN, V. Včasnostredoveké sídliskové objekty z Lábu. In *Zborník Slovenského národného múzea CVIII : Archeológia 24. Bratislava : AM SNM, 2014, s. 151-186. ISBN 978-80-8060-338-0.*

AAB102 TOČÍK, Anton. Malé Kosihy : osada zo staršej doby bronzovej. Nitra : Archeologický ústav SAV, 1981. 283 s. Materialia Archaeologica Slovaca, Tom 4.

Citácie:

1. [4] BELJAK PAŽINOVÁ, Noémi - BELJAK, Ján. Sídľiskové objekty kultúry Makó-Kosihy-Čaka v Iži. In *Slovenská archeológia : časopis Archeologického ústavu SAV v Nitre*, 2014, roč. 62, č. 1, s. 83-123.
2. [4] DAŇOVÁ, Klaudia - GABULOVÁ, Monika. Osídlenie v mikroregióně potoka Jarč na strednom (dolnom) Považí (archeologické predikčné modelovanie). In *Študijné zvesti Archeologického ústavu SAV*, 2014, č. 55, s. 183-206.
3. [4] VLADÁR, Jozef. Praveké mestá z doby bronzovej: Spišský Štvrtok a Košice-Barca. In *Musaica : Zborník Filozofickej fakulty Univerzity Komenského - katedra archeológie. XXVIII. - Bratislava : Univerzia Komenského*, 2014, s. 15-37. ISBN 978-80-223-3670-3.

AAB103

TOČÍK, Anton. Nitriansky Hrádok - Zámeček : Bronzezeitliche befestigte Ansiedlung der Maďarovce-Kultur. Band I. Text. Heft 1. Nitra : Archeologický ústav SAV, 1981. 287 s. Materialia Archaeologica Slovaca, Tom III.

Citácie:

1. [3] HORVÁTH, T. *The Prehistoric Settlement : At Balatonöszöd-Temetői-Dűlő. Budapest : Archaeolingua*, 2014, s. 726. ISBN 978-963-9911-54-3.
2. [3] JIRÁŇ, L. *The Prehistory of Bohemia 4. The Bronze Age. Praha : AÚ AV ČR*, 2013, s. 278. ISBN 978-80-87365-57-1.
3. [3] SAVA, V. - ANDREICA, L. - POP, X. - GOGÁLTAN, F. Out of ordinary or common burial practice? A Funerary Discovery from the Baden Settlement at Sântana „Cetatea Veche“. In *Ziridava studia archaeologica*, 2014, roč. 28, s. 39-76.
4. [3] *Studia Preahistorica in Honorem Janez Dular. Ljubljana : [s. n.]*, 2014, s. 75. ISBN 978-961-254-702-8.
5. [4] BELJAK PAŽINOVÁ, Noémi - BELJAK, Ján. Sídľiskové objekty kultúry Makó-Kosihy-Čaka v Iži. In *Slovenská archeológia : časopis Archeologického ústavu SAV v Nitre*, 2014, roč. 62, č. 1, s. 83-123.
6. [4] REPKA, Dominik. Pohrebiská z doby laténskej na Slovensku. In *Študijné zvesti AÚ SAV*, 2014, č. 56, s. 50.

AAB104

TOČÍK, Anton. Opevnená osada z doby bronzovej vo Veselom. Bratislava : Vydavateľstvo SAV, 1964. 215 S. Archaeologica Slovaca Fontes, Tom 5.

Citácie:

1. [3] *Studia Preahistorica in Honorem Janez Dular. Ljubljana : [s. n.]*, 2014, s. 75. ISBN 978-961-254-702-8.

AAB105

VARSIK, Vladimír. Germánske osídlenie na východnom predpolí Bratislavy : sídliská z doby rímskej v Bratislave-Trnávke a v okolí. Nitra : Archeologický ústav SAV, 2011. 404 s. Archaeologia Slovaca Monographiae - Fontes, Tomus XVIII. ISBN 978-80-89315-34-5.

Citácie:

1. [1.2] VÍCH, D. Spony z doby římské ze severní části Boskovické brázdy. In *Archeologické rozhledy*, 2014, roč. 66, č. 4, s. 726.
2. [3] ELEFThERIADOU, Eleni. Römische Gefäßkeramik mit tropfenförmigem Barbotinedekor aus Vindobona. In *Fundort Wien*, 2014, 17, s. 134-177.
3. [3] ELSCHKEK, Kristian. Sekundäre Romanisierung der Germanen an der unteren March im Limesvorfeld von Carnuntum und ein neues germanisches Fürstengrab der Lübsow-Gruppe aus Zohor. In *Archaeologia Austriaca*, 2014, 2012, Band 96, s. 71-94.
4. [3] ELSCHKEK, Kristian. Zohor v dobe rímskej. Nový germánsky kniežací hrob a žiarové pohrebiská na Záhorí. In *Sociální diferenciace barbarských komunit ve světle nových hrobových, sídlištních a sběrových nálezů : (Archeologie barbarů 2011)*. Brno : Archeologický ústav AV ČR, 2014, s. 113-132. ISBN 978-80-86023-

25-0.

5. [3] IVÁN, Robert - ÖLVECKY, Róbert. *Germán települések a közép Duna menti római határvidéken. In FIRKÁK III. Szombathely : Savaria Megyei Hatokoriú Varosi Muzeum, 2014, s. 205-234. ISBN 978 963 9827 21 9.*

6. [3] KREKOVIC, E. *Miniaturgefäße im quadischen Kultur-Gebiet in der Slowakei. In Honoratissimum Assensus Genus est Armis Laudare. Kraków : Uniwersytet Jagiellonski Instytut Archeologii, 2014, p. 452. ISBN 978-83-62261-81-9.*

7. [3] NAWALANY, K. *Materiały z epoki brązu i z okresu wpływów rzymskich na stanowisku 35 w dzierzysławiu, Pow. Głubczycki. In Wiadomości Archeologiczne, 2013, roč. 64, s. 172.*

8. [3] URBÁNKOVÁ, R. *Keramika z doby římské ve Velkých Němčicích, „Černém poli“. In Pravěk, 2014, 2011, NR 21, s. 235-268.*

9. [3] VÍCH, David. *Pravěk Svitavské brázdy a okolí. In Moravské křižovatky : Střední Podunají mezi pravěkem a historií. Brno : Moravské zemské muzeum, 2014, s. 132. ISBN 978-80-7028-432-2.*

10. [4] FABIŠ, Marián - BIELICHOVÁ, Zora. *Štúdia k archeozoológii vo Veľkom Mederi. In Študijné zvesti Archeologického ústavu SAV, 2014, č. 56, s. 169-182.*

11. [4] HRNČIARIK, Erik. *Belege der germanischen handwerklichen Tätigkeit in der Slowakei. In ANODOS : Studies of the Ancient World, 2014, 2011, 11, s. 149-159.*

12. [4] Stĺp Marca Aurelia a stredné Podunajsko : Štúdie. Bratislava : Slovenské národné múzeum – Archeologické múzeum, 2014, s. 178. ISBN 978-80-8060-335-9.

AAB106 VELIAČIK, Ladislav - ROMSAUER, Peter. Vývoj a vzťah osídlenia lužických a stredodunajských popelnicových polí na západnom Slovensku. I. Katalóg. Nitra : Archeologický ústav SAV, 1994. 276 s. Archaeologica Slovaca Monographiae Catalogi, Tomus VI. ISBN 80-88709-15-6.

Citácie:

1. [3] ZACHAR, T. - JAROŠOVÁ, I. *Antropologická analýza pohrebiska lužickej kultúry v Liptovskom Mikuláši-Ondrašovej. Príspevok k poznaniu pohrebného ritu staršej fázy lužickej kultúry na Slovensku. In Doba popelnicových polí a doba halštatská ve střední Evropě. Opava : Slezská univerzita v Opavě, 2014, s. 119. ISBN 978-80-7510-107-5.*

2. [4] KLČO, M. *Najstaršie dejiny. In Voderady : kniha o obci. Bratislava : Dajama, 2014, s. 29. ISBN 978-80-8136-029-9.*

AAB107 VELIAČIK, Ladislav. Die Lausitzer Kultur in der Slowakei. Nitra : Archäologisches Institut der Slowakischen Akademie der Wissenschaften, 1983. 260 s. Archaeologica Slovaca Monographiae Studia, Tomus II.

Citácie:

1. [3] BENEDIKOVÁ, Lucia. *Nepublikované nálezy z neskorej doby bronzovej a z doby halštatskej / včasnej doby laténskej zo známych stredoslovenských lokalít v kultúrno-chronologickom kontexte. In Moravské křižovatky : Střední Podunají mezi pravěkem a historií. Brno : Moravské zemské muzeum, 2014, s. 15-35. ISBN 978-80-7028-432-2.*

2. [3] ZACHAR, T. - JAROŠOVÁ, I. *Antropologická analýza pohrebiska lužickej kultúry v Liptovskom Mikuláši-Ondrašovej : Príspevok k poznaniu pohrebného ritu staršej fázy lužickej kultúry na Slovensku. In Doba popelnicových polí a doba halštatská ve střední Evropě. Opava : Slezská univerzita v Opavě, 2014, s. 119. ISBN 978-80-7510-107-5.*

3. [3] ŠABATOVÁ, K. *Počátek lužické kultury jako obraz názorné proměny (a vědecké vzájemnosti). In Acta Musei Moraviae. Sci. Soc., 2014, roč. XCIX, č. 1, s.*

51- 61.

4. [4] BELJAK, Ján - PAŽINOVÁ, Noémi - BELÁČEK, Boris - GOLIS, Milan - HUNKA, Ján - KRISTÍN, Anton - KOHÚT, Vladimír - MALINIAK, Pavol - MORDOVIN, Maxim - PRZYBYLA, Marcin S. - REPKA, Dominik - SLÁMOVÁ, Martina - ŠIMKOVIC, Michal - TÓTH, Balász - ŽAÁR, Ondrej. *Pustý hrad vo Zvolene : Dolný hrad 2009 – 2014*. Zvolen ; Nitra : OZ Archeofact : UKF : Archeologický ústav SAV, 2014. 372 S. ISBN 978-80-558-0734-8.

5. [4] KOLNÍKOVÁ, E. - RUČKA, M. *Keltské drobné strieborné mince - typ Čachtice*. In *Numizmatika*, 2013, 23, s. 7.

AAB108 VLADÁR, Jozef. *Praveká plastika*. Bratislava : Tatran, 1979. 165 s. Dávnoveké umenie Slovenska.

Citácie:

1. [3] KOWALCZYK-MATYS, P. *Gliniane modele a próba rekonstrukcji obuwia ludności kultury lużyckiej w epoce brązu i wczesnej epoce żelaza*. In *Doba popelnicových polí a doba halštatská ve střední Evropě*. Opava : Slezská univerzita v Opavě, 2014, s. 249. ISBN 978-80-7510-107-5.

AAB109 VLADÁR, Jozef. *Pohrebiská zo staršej doby bronzovej v Branči*. Bratislava : Veda, 1973. 267 s. *Archaeologica Slovaca Fontes*, Tom 12.

Citácie:

1. [3] PEŠKA, J. *Morava na konci eneolitu*. Olomouc - Brno : Akademické nakladatelství CERM, 2013, s. 223-241. ISBN 978-80-7204-8.

2. [3] PRZYBYŁA, M. S. *Teorie ewolucji w archeologicznych badaniach nad dawnymi społeczeństwami*. Kraków : Profil-Archeo, Jagiellonian University Institute of Archaeology, 2014, s. 403. ISBN 978-83-938698-9-3, ISBN 978-83-934218-7-9.

3. [3] STUCHLÍK, S. *Česko-polské kontakty a počátek doby bronzové*. In *Acta Musei Moraviae. Sci. Soc.*, 2014, roč. XCIX, č. 1, s. 37 - 50.

4. [4] BÁTORA, Jozef. *Herstellung von Perlen aus Knochen, gewiuh und Perlmutter in den Kulturen des frühbronzezeitlichen karpatenvorländischen epischnerkeramischen Kulturkomplexes*. In *Musaica XXVIII : Zborník Filozofickej fakulty Univerzity Komenského - katedra archeológie*. Bratislava : Univerzita Komenského, 2014, s. 5-13. ISBN 978-80-223-3670-3.

5. [4] DAŇOVÁ, Klaudia - ELSCHKE, Kristian. *Pohrebisko nitrianskej kultúry v Zohore*. In *Slovenská archeológia : časopis Archeologického ústavu SAV v Nitre*, 2014, roč. 62, č. 2, s. 267-292.

6. [4] DAŇOVÁ, Klaudia - GABULOVÁ, Monika. *Osídlenie v mikroregiónu potoka Jarč na strednom (dolnom) Považí (archeologické predikčné modelovanie)*. In *Študijné zvesti Archeologického ústavu SAV*, 2014, č. 55, s. 183-206.

7. [4] GARDELKOVÁ-VRTELOVÁ, Anna. *Sociální struktura na pohřebištích v závěru eneolitu a starší doby bronzové v oblasti Moravy a jihozápadního Slovenska*. In *Študijné zvesti Archeologického ústavu SAV*, 2014, č. 55, s. 5-68.

AAB110 ZÁBOJNÍK, Jozef. *Slovensko a avarský kaganát*. Rec. Gabriel Fusek, Jozef Hoššo, Peter Šalkovský. Bratislava : FF UK, 2004. 167 s. *Studia Archaeologica et Medievalia*, Tomus VI. ISBN 80-88982-83-9.

Citácie:

1. [4] HUSÁR, M. *Žrdovo-bodné zbrane včasného stredoveku v Karpatskej kotline*. Nitra : Univerzita Konštantína Filozofa v Nitre, 2014, s. 109. ISBN 978-80-558-0617-4.

2. [4] KOLENA, B. - VONDRÁKOVÁ, M. *Nitra-Dražovce. Osteologická analýza jedincov zo stredovekého pohrebiska z okolia sv. Michala Archanjela v Nitre-Dražovciach*. Nitra : UKF, 2013, s. 215. ISBN 978-80-558-0446-0.

3. [4] VEREŠČÁKOVÁ, Jana. *Fenomén orientácie v hrobovej archeológii vo včasnom stredoveku*. In *Musaica*, roč. XXVIII. Bratislava : UK, 2014, s. 125. ISBN 978-80-223-3670-3.

4. [4] ĎURICOVÁ, Marta. *K problematike výskytu symbolických hrobov na pohrebiskách obdobia Avarského kaganátu z územia Slovenska*. In *Musaica*, roč. XXVIII. Bratislava : UK, 2014, s. 103. ISBN 978-80-223-3670-3.

AAB111 ZÁBOJNÍK, Jozef. Slovensko a avarský kaganát. Rec. Gabriel Fusek, Jozef Hoško, Peter Šalkovský. 2. prepracované a doplnené vydanie. Bratislava : FF UK, 2009. 173 s. *Studia Archaeologica et Medievalia*, Tomus IX. ISBN 978-80-89236-62-6.

Citácie:

1. [3] COSMA, C. *A 7th century warrior house at Iernut/Sfântu Gheorghe (Mureș County)*. In *Ephemeris Napocensis*, 2014, roč. 24, s. 328.

2. [3] COSMA, C. *O locuință de războinic din secolul VII de la Iernut*. In *Analele Banatului*, 2014, 22, s. 175-194.

3. [3] *Great Moravia and the Beginnings of Christianity*. Brno : The Institute of Archaeology of the Academy of Sciences of the Czech Republic, 2014, s. 529. ISBN 978-80-86023-54-0.

4. [3] *Velká Morava a počátky křesťanství*. Brno : Archeologický ústav Akademie věd ČR, 2014, s. 513. ISBN 978-80-86023-53-3.

5. [4] HUSÁR, M. *Žrdovo-bodné zbrane včasného stredoveku v Karpatskej kotline*. Nitra : Univerzita Konštantína Filozofa v Nitre, 2014, s. 109. ISBN 978-80-558-0617-4.

6. [4] POMFYOVÁ, Bibiana - SAMUEL, Marián - ŽAŽOVÁ, Henrieta. *Stredoveká Biňa : archeológia – história – architektúra*. Bratislava : FO ART, 2014. 216 s. ISBN 978-80-89664-22-1.

ABA Štúdie charakteru vedeckej monografie v časopisoch a zborníkoch vydané v zahraničných vydavateľstvách

ABA01 FURMÁNEK, Václav - MITÁŠ, Vladimír. *Pohřební ritus západní enklávy jihovýchodních popelnicových polí : analýza pohřebiště v Radzovcích (Slovensko)*. In *Památky archeologické*, 2010, roč. 101, s. 39-110. ISSN 0031-0506.

Citácie:

1. [3] KVIETOK, M. *Nové nálezy z neskorej doby bronzovej a staršej doby železnej z okolia Banskej Bystrice*. In *Doba popelnicových polí a doba halštatská ve střední Evropě*. Opava : Slezská univerzita v Opavě, 2014, s. 144. ISBN 978-80-7510-107-5.

2. [4] BELJAK, Ján - PAŽINOVÁ, Noémi - BELÁČEK, Boris - GOLIS, Milan - HUNKA, Ján - KRIŠTÍN, Anton - KOHÚT, Vladimír - MALINIÁK, Pavol - MORDOVIN, Maxim - PRZYBYLA, Marcin S. - REPKA, Dominik - SLÁMOVÁ, Martina - ŠIMKOVIC, Michal - TÓTH, Balász - ŽAÁR, Ondrej. *Pustý hrad vo Zvolene : Dolný hrad 2009 – 2014*. Zvolen ; Nitra : OZ Archeofact : UKF : Archeologický ústav SAV, 2014. 372 S. ISBN 978-80-558-0734-8.

3. [4] BOTOŠ A. *Sídliisko z doby bronzovej v Černčanoch (okr. Rimavská Sobota)*. In *Zborník Slovenského národného múzea CVII : Archeológia 24*. Bratislava : AM SNM, 2014, s. 29-36. ISBN 978-80-8060-338-0.

ABA02 KAMINSKÁ, Ľubomíra - KOZŁOWSKI, Janusz Krzysztof - SVOBODA, Jiří A. *Sequence of the Palaeolithic occupations. In Pleistocene Environments and Archaeology of the Dzeravá skala Cave, Lesser Carpathians, Slovakia*. - Kraków : Polish Academy of Arts and Sciences, 2005, s. 7-58. ISBN 83-60183-18-X.

Citácie:

1. [4] *Staré Slovensko 2 : Paleolit a mezolit*. Nitra : Archeologický ústav SAV,

2014. 368 S. *Archaeologica Slovaca Monographiae - Staré Slovensko (STASLO), Tomus 2. 166/E/075/2009 (Centrum excelentnosti SAV) "Staré Slovensko: Dejiny Slovenska od praveku po vrcholný stredovek (STASLO)".* ISBN 978-80-89315-57-4.

ABA03

KOLNÍKOVÁ, Eva. Význam mincí z moravského laténskeho centra Némčice nad nad Hanou pre keltskú numizmatiku. In Numismatický sborník, 2006, 21, s. 3-56.

Citácie:

1. [3] DANIELISOVÁ, B. - MILITKÝ, J. Pozdně laténské spony z oppida Trisov, získané povrchovou prospekci v letech 2008 - 2013. In Archeologické rozhledy, 2014, roč. LXVI, s. 40-66.
2. [3] DULEBA, Przemyslaw. Geneza zachodniomałopolskiej enklawy kultury lateńskie i jej powiązania z innymi regionami osadnictwa celtyckiego. In Moravské křižovatky : Střední Podunají mezi pravěkem a historií. Brno : Moravské zemské muzeum, 2014, s. 199. ISBN 978-80-7028-432-2.
3. [3] HOLODŇÁK, Petr - MILITKÝ, Jiří. Dva zlaté předměty z kostrových hrobů z doby laténské ze severozápadních Čech. In Moravské křižovatky : Střední Podunají mezi pravěkem a historií. Brno : Moravské zemské muzeum, 2014, s. 576. ISBN 978-80-7028-432-2.
4. [3] RUDNICKI, M. Nowa Cerekwia. A celtic centre for craft and commerce of interregional importance north of the Carpathians. In Iron age crafts and craftsmen in the Carpathian Basin. Cluj-Napoca : Mures County Museum, 2014, s. 55. ISBN 978-606-543-533-9.
5. [3] RUDNICKI, Marcin. Nowa Cerekwia – the Middle La Tene centre of power north of the Carpathians. In Moravské křižovatky : Střední Podunají mezi pravěkem a historií. Brno : Moravské zemské muzeum, 2014, s. 434. ISBN 978-80-7028-432-2.
6. [4] ČAMBAL, R. Keltská minca z Plaveckého Podhradia-Pohanskej. In Denarius, 2014, 4, s. 4.

ABA04

STEGMANN-RAJTÁR, Susanne. Spätbronze- und früheisenzeitliche Fundgruppen des mittleren Donaugebiet. In Bericht der Römisch-Germanischen Kommission, 1992, band 73, s. 32-210. ISSN 0341-9312.

Citácie:

1. [3] BENEDIKOVÁ, Lucia. Nepublikované nálezy z neskorej doby bronzovej a z doby halštatskej / včasnej doby laténskej zo známych stredoslovenských lokalít v kultúrno-chronologickom kontexte. In Moravské křižovatky : Střední Podunají mezi pravěkem a historií. Brno : Moravské zemské muzeum, 2014, s. 15-35. ISBN 978-80-7028-432-2.
2. [3] GROMA, Katalin. A tatabánya-alsó-vasútállomás kora vaskori temető. In Tatabányai Múzeum, 2013, 3, s. 21-52.
3. [3] HORVÁTH, L. Early Iron Age graves from Keszthely and its environs. In Mensch, Siedlung und Landschaft im Wechsel der Jahrtausende am Balaton 2014. Budapest - Leipzig - Keszthely - Rahden/Westf.: Verlag Marie Leidorf GmbH, 2014, s. 96. ISBN 978-3-89646-154-4.
4. [3] KOS, Petr - KALA, Jiří. Pohřebiště ze závěru doby halštatské ze Znojma – Horního náměstí. In Moravské křižovatky : Střední Podunají mezi pravěkem a historií. Brno : Moravské zemské muzeum, 2014, s. 78. ISBN 978-80-7028-432-2.
5. [3] KOS, Petr. Pět nových hrobů Horákovské kultury na Jižní Moravě. In Studia Archaeologica brunensia, 2014, roč. 19, č. 2, s. 41.
6. [3] KVIETOK, M. Nové nálezy z neskorej doby bronzovej a staršej doby železnej z okolia Banskej Bystrice. In Doba popelnicových polí a doba halštatská ve střední Evropě. Opava : Slezská univerzita v Opavě, 2014, s. 145. ISBN 978-80-7510-107-5.

7. [3] *MIROŠŠAYOVÁ, Elena. Misy s rytou výzdobou z doby halštatskej na východnom Slovensku. In Moravské křižovatky : Střední Podunají mezi pravěkem a historií. Brno : Moravské zemské muzeum, 2014, s. 81-89. ISBN 978-80-7028-432-2.*

8. [3] *PIETA, Karol - VELIAČIK, Ladislav. Pozoruhodné depoty zo sklabinského Podzámk. In Studia Archaeologica Brunensia : Sborník Prací Filozofické Fakulty Brněnské univerzity, 2014, roč. 19, č. 2, . s. 5-26.*

9. [3] *Studia Preahistorica in Honorem Janez Dular. Ljubljana : [s. n.], 2014, s. 164. ISBN 978-961-254-702-8.*

10. [4] *KOS, P. K upřesnění datace hrobu h 895 z Modřic (Příspěvek k počátkům vývoje horákovské kultury na Brněnsku). In Zborník Slovenského národného múzea CVIII : Archeológia 24. Bratislava : AM SNM, 2014, s. 37-56. ISBN 978-80-8060-338-0.*

ABA05 TOČÍK, Anton - LICHARDUS, Ján. Staršia fáza slovensko-moravskej maľovanej keramiky na juhozápadnom Slovensku. In Památky archeologické, 1966, roč. 57, s. 1-90. ISSN 0031-0506.

Citácie:

1. [4] *PAŽINOVÁ, Noémi - BELJAK, Ján. Archeologický výskum na stavbe VTL plynovodu SK/HU v roku 2013 : O živote v minulosti alebo svet pravekých komunit v Kiarove. Nitra : Archeologický ústav SAV, 2014. 70 s. ISBN 978-80-89315-55-0.*

ABA06 VARSIK, Vladimír. Das römische Lager von Rusovce-Gerulata. In Jahrbuch des Römisch-Germanischen Zentralmuseums, 1996, jhg. 43, teil 2, s. 531-600. ISSN 0076-2741.

Citácie:

1. [3] *SKALSKÝ, M. Aureolus - neznámý, úspešný, ale presto brzy mrtvý. In Denarius, 2014, 4, s. 31.*

ABB Štúdie charakteru vedeckej monografie v časopisoch a zborníkoch vydané v domácich vydavateľstvách

ABB01 BÁNESZ, Ladislav. Paleolitické stanice pri Kechneci. In Slovenská archeológia : časopis Archeologického ústavu SAV v Nitre, 1959, roč. 7, č. 2, s. 205-240. ISSN 1335-0102.

Citácie:

1. [3] *KOZŁOWSKI, K - MESTER, Z. Modes de contacts des Aurignaciens du site d'Andornaktálya (Hongrie) à la lumière de leur économie particulière de matières premières. In. Modes de contacts et de déplacements au Paléolithique eurasiatique. Liège - Bertrange : Université de Liège - Centre National de Recherche Archéologique, 2014, s. 349-369. ISBN 978-2-87985-305-5.*

2. [4] *Staré Slovensko 2 : Paleolit a mezolit. Nitra : Archeologický ústav SAV, 2014. 368 S. Archaeologica Slovaca Monographiae - Staré Slovensko (STASLO), Tomus 2. 166/E/075/2009 (Centrum excelentnosti SAV) "Staré Slovensko: Dejiny Slovenska od praveku po vrcholný stredovek (STASLO)". ISBN 978-80-89315-57-4.*

ABB02 BÁNESZ, Ladislav. Prírodné prostredie, hospodárska základňa a materiálna kultúra aurignacienu strednej Európy. In Slovenská archeológia : časopis Archeologického ústavu SAV v Nitre, 1976, roč. 24, č. 1, s. 5-82. ISSN 1335-0102.

Citácie:

1. [4] *Staré Slovensko 2 : Paleolit a mezolit. Nitra : Archeologický ústav SAV, 2014. 368 S. Archaeologica Slovaca Monographiae - Staré Slovensko (STASLO), Tomus 2. 166/E/075/2009 (Centrum excelentnosti SAV) "Staré Slovensko: Dejiny*

- Slovenska od praveku po vrcholný stredovek (STASLO)". ISBN 978-80-89315-57-4.*
- ABB03 BÁNESZ, Ladislav. Die Problematik der paläolithischen Besiedlung in Tibava. In Slovenská archeológia : časopis Archeologického ústavu SAV v Nitre, 1960, roč. 8, s. 7-58. ISSN 1335-0102.
- Citácie:
1. [4] *Staré Slovensko 2 : Paleolit a mezolit. Nitra : Archeologický ústav SAV, 2014. 368 S. Archaeologica Slovaca Monographiae - Staré Slovensko (STASLO), Tomus 2. 166/E/075/2009 (Centrum excelentnosti SAV) "Staré Slovensko: Dejiny Slovenska od praveku po vrcholný stredovek (STASLO)". ISBN 978-80-89315-57-4.*
- ABB04 BARTÍK, Juraj - FURMÁNEK, Václav. Schwert des Typs Apa aus der Ostslowakei. In Einflüsse und Kontakte alteuropäischer Kulturen : Festschrift für Jozef Vladár zum 70. Geburtstag. - Nitra : Archäologisches Institut der Slowakischen Akademie der Wissenschaften, 2004, s. 422, obr., tab., mapy. ISBN 80-88709-70-9.
- Citácie:
1. [1.1] JAEGER, Mateusz - OLEXA, Ladislav. The metallurgists from Nižná Myšľa (okr. Košice-okolie/SK). In Archäologisches Korrespondenzblatt, 2014, vol. 44, 2, s. 163-176.
2. [3] KACSÓ, C. Descoperiri de metale din Bronzul timpuriu și mij lociu în Maramureș. In Satu Mare, 2013, roč. 29, č. 1, s. 145-159.
- ABB05 BÁTORA, Jozef. Contribution to the problem of "craftsmen" graves at the End of Aeneolithic and in the Early Bronze Age in Central, Western and Eastern Europe. In Slovenská archeológia : časopis Archeologického ústavu SAV v Nitre, 2002, roč. 50, č. 2, s. 179-228. ISSN 1335-0102.
- Citácie:
1. [1.1] JAEGER, M. - OLEXA, L. The metallurgist from Nižná Myšľa. In Archäologisches Korrespondenzblatt, 2014, 44, 2, s. 163-176.
2. [1.2] ZÁPOTOCKÝ, M. K osídlení labské nivy v eneolitu a starší době bronzové. In Archeologické rozhledy, 2014, roč. 66, č. 4, s. 690.
3. [3] HORVÁTH, T. The Prehistoric Settlement : At Balatonöszöd-Temetői-Dűlő. Budapest : Archaeolingua, 2014, s. 673. ISBN 978-963-9911-54-3.
4. [3] Heinrich Schliemanns Sammlung Trojanischer Altertümer - Neuvorlage. Berlin : Staatliche Museen Berlin, 2014, s. 294. ISBN 978-3-88609-757-9.
5. [3] KOPACZ, J. - PŘICHYSTAL, A. - ŠEBELA, L. Lithic chipped industry of the young eneolithic in Moravia and czech Silesia. Brno : Archeologický ústav AV ČR, 2014, s. 176. ISBN 978-80-86023-41-0.
6. [3] PEŠKA, J. Morava na konci eneolitu. Olomouc - Brno : Akademické nakladatelství CERM, 2013, s. 223-241. ISBN 978-80-7204-8.
7. [4] GARDELKOVÁ-VRTELOVÁ, Anna. Sociální struktura na pohřebištích v závěru eneolitu a starší doby bronzové v oblasti Moravy a jihozápadního Slovenska. In Študijné zvesti Archeologického ústavu SAV, 2014, č. 55, s. 5-68.
- ABB06 BÁTORA, Jozef. Hroby s dýkami na pohrebisku zo staršej doby bronzovej v Ludaniciach-Mýtnej Novej Vsi. In Slovenská archeológia : časopis Archeologického ústavu SAV v Nitre, 2009, roč. 57, č. 2, s. 221-260. ISSN 1335-0102.
- Citácie:
1. [3] PEŠKA, J. Morava na konci eneolitu. Olomouc - Brno : Akademické nakladatelství CERM, 2013, s. 223-241. ISBN 978-80-7204-8.
2. [3] PEŠKA, Jaroslav - TAJER, Arkadiusz. Osek nad Bečvou 1 - epišňurová osasa ze starší doby bronzové v Moravské bráně. In Ročenka 2013, 2014, s. 134-145.
3. [4] GARDELKOVÁ-VRTELOVÁ, Anna. Sociální struktura na pohřebištích v

- závěru eneolitu a starší doby bronzové v oblasti Moravy a jihozápadního Slovenska. In *Študijné zvesti Archeologického ústavu SAV*, 2014, č. 55, s. 5-68.
- ABB07 BENADIK, Blažej. Keltské pohrebisko v Bajči-Vlkanove. In *Slovenská archeológia* : časopis Archeologického ústavu SAV v Nitre, 1960, roč. 8, č. 2, s. 393-456. ISSN 1335-0102.
- Citácie:
1. [3] BREŽŇANOVÁ, Gabriela. Odras dial'kových kontaktov v inventári laténskych hrobov z Chotína. . In *Moravské křižovatky : Střední Podunají mezi pravěkem a historií*. Brno : Moravské zemské muzeum, 2014, s. 186. ISBN 978-80-7028-432-2.
 2. [3] FURMAN, Martin. Variabilita keltských kruhových garnitúr v stredoeurópskom priestore so zreteľom na použité suroviny. In *Moravské křižovatky : Střední Podunají mezi pravěkem a historií*. Brno : Moravské zemské muzeum, 2014, s. 511. ISBN 978-80-7028-432-2.
 3. [3] GARDELKOVÁ-VRTELOVÁ, Anna. Nálezy drůbeže v keltských hrobech z území Slovenska. In *Moravské křižovatky : Střední Podunají mezi pravěkem a historií*. Brno : Moravské zemské muzeum, 2014, s. 515 - 527. ISBN 978-80-7028-432-2.
 4. [3] REPKA, D. Analýza keltského bojovníckeho hrobu 15 z Mane (okr. Nové Zámky). In *Moravské křižovatky : Střední Podunají mezi pravěkem a historií*. Brno : Moravské zemské muzeum, 2014, s. 593. ISBN 978-80-7028-432-2.
 5. [3] DUŽÁKOVÁ, Zuzana. Variabilita spôsobu uloženia keramiky a zvyškov mäsitej stravy v kostrových a žiarových laténskych hroboch z územia juhozápadného Slovenska. In *Moravské křižovatky : Střední Podunají mezi pravěkem a historií*. Brno : Moravské zemské muzeum, 2014, s. 492. ISBN 978-80-7028-432-2.
 6. [4] REPKA, Dominik. Pohrebiská z doby laténskej na Slovensku. In *Študijné zvesti AÚ SAV*, 2014, č. 56, s. 44.
 7. [4] REPKA, Dominik. Pohrebiská z doby laténskej na Slovensku. In *Študijné zvesti AÚ SAV*, 2014, č. 56, s. 44.
- ABB08 BIALEKOVÁ, Darina. Žltá keramika z pohrebísk obdobia avarskej ríše v Karpatskej kotline. In *Slovenská archeológia* : časopis Archeologického ústavu SAV v Nitre, 1967, roč. 15, s. 5-76. ISSN 1335-0102.
- Citácie:
1. [1.2] MĚŘINSKÝ, Z. Raně středověká keramika na Moravě a ve Slezsku. In *Archaeologia historica*, 2014, 39, 1, s. 16.
- ABB09 BIALEKOVÁ, Darina. Sporen von slawischen Fundplätzen in Pobedim (Typologie und Datierung). In *Slovenská archeológia* : časopis Archeologického ústavu SAV v Nitre, 1977, roč. 25, č. 1, s. 103-160. ISSN 1335-0102.
- Citácie:
1. [3] COSMA, C. O locuință de războinic din secolul VII de la Iernut. In *Analele Banatului*, 2014, 22, s. 175-194.
 2. [3] *Great Moravia and the Beginnings of Christianity*. Brno : The Institute of Archaeology of the Academy of Sciences of the Czech Republic, 2014, s. 493. ISBN 978-80-86023-54-0.
 3. [3] *Poczatki Leczycy II*. Łódź : Muzeum Archeologiczne i etnograficzne w Łodzi, 2014. 814 s. ISBN 978-83-61293-17-0.
 4. [3] *Velká Morava a počátky křesťanství*. Brno : Archeologický ústav Akademie věd ČR, 2014, s. 477. ISBN 978-80-86023-53-3.
 5. [4] HUSÁR, M. Žrdovo-bodné zbrane včasného stredoveku v Karpatskej kotline. Nitra : Univerzita Konštantína Filozofa v Nitre, 2014, s. 93. ISBN 978-80-558-0617-4.

- ABB10 6. [4] JAKUBČINOVÁ, Miriam. *Nálezy železných predmetov z hradiska Bojná-Valy*. In *Študijné zvesti Archeologického ústavu SAV*, 2014, č. 56, s. 123-131.
- BŘEZINOVÁ, Gertrúda - VENCLOVÁ, Natalie - FRÁNA, Jaroslav - FIKRLE, Marek. *Early Blue Glass Bracelets in the Middle Danube Region*. In *Slovenská archeológia : časopis Archeologického ústavu SAV v Nitre*, 2013, roč. 61, č. 1, s. 107-142. ISSN 1335-0102.
- Citácie:
1. [3] KOLNÍKOVÁ, Eva - ELSCHKEK, Kristian. *Beitrag zur Datierung der latènezeitlichen Zentralsiedlung von Zohor in der Westslowakei. Kleinfunde, keltische und frühromische Münzen*. In *Moravské křižovatky : Střední Podunají mezi pravěkem a historií*. Brno : Moravské zemské muzeum, 2014, s. 353-377. ISBN 978-80-7028-432-2.
 2. [3] REPKA, D. *Analýza keltského bojovníckeho hrobu 15 z Mane (okr. Nové Zámky)*. In *Moravské křižovatky : Střední Podunají mezi pravěkem a historií*. Brno : Moravské zemské muzeum, 2014, s. 593. ISBN 978-80-7028-432-2.
 3. [4] BARTÍK, J. - ČAMBAL, R. *Laténske nálezy z Tisovca-hradovej, okr. Rimavská Sobota*. In *Zborník Slovenského národného múzea CVII : Archeológia 24*. Bratislava : AM SNM, 2014, s. 95-100. ISBN 978-80-8060-338-0.
 4. [4] HORVÁTH, Peter. *Laténske sídlisko v Komjaticiach, poloha Kňazova jama*. In *Študijné zvesti Archeologického ústavu SAV*, 2014, č. 56, s. 69-110.
 5. [4] ČAMBAL, R. - ŠTRBÍK, J. *Keltské sklené náramky z povodí Malokarpatských potokov*. In *Zborník Slovenského národného múzea CVII : Archeológia 24*. Bratislava : AM SNM, 2014, s. 103-123. ISBN 978-80-8060-338-0.
- ABB11 BŘEZINOVÁ, Gertrúda. *Sídliská a sídliskové nálezy z laténskej doby na juhozápadnom Slovensku*. In *Študijné zvesti Archeologického ústavu Slovenskej akadémie vied*, 2006, č. 40, s. 9-50. ISBN 978-80-89315-30-7.
- Citácie:
1. [3] KOLNÍKOVÁ, Eva - ELSCHKEK, Kristian. *Beitrag zur Datierung der latènezeitlichen Zentralsiedlung von Zohor in der Westslowakei. Kleinfunde, keltische und frühromische Münzen*. In *Moravské křižovatky : Střední Podunají mezi pravěkem a historií*. Brno : Moravské zemské muzeum, 2014, s. 353-377. ISBN 978-80-7028-432-2.
 2. [4] KOTOROVÁ-JENČOVÁ, *Osídlenie povodia strednej a dolnej Tople a strednej Ondavy v dobe laténskej*. In *Kelti na Slovensku : zborník z konferencie 2014*. Žilina : Žilinský samosprávny kraj, 2014, s. 78. ISBN 978-80-971670-0-4.
 3. [4] LENČEŠ, A. *Kelti pod Zoborom v Nitre - návrh múzea v prírode*. In *Experimentálna archeológia, činnosť archeoparkov a popularizácia archeológie. Hanušovce nad Topľou : Vlastivedné múzeum*, 2014, s. 91-97. ISBN 978-80-89745-00-5.
 4. [4] REPKA, Dominik. *Pohrebiská z doby laténskej na Slovensku*. In *Študijné zvesti AÚ SAV*, 2014, č. 56, s. 44.
 5. [4] ČAMBAL, R. - ŠTRBÍK, J. *Keltské sklené náramky z povodí Malokarpatských potokov*. In *Zborník Slovenského národného múzea CVII : Archeológia 24*. Bratislava : AM SNM, 2014, s. 103-123. ISBN 978-80-8060-338-0.
- ABB12 BUDINSKÝ-KRIČKA, Vojtech. *Gräberfeld der späten schnurkeramischen Kultur in Veselé*. In *Slovenská archeológia : časopis Archeologického ústavu SAV v Nitre*, 1965, roč. 13, č. 1, s. 51-106. ISSN 1335-0102.
- Citácie:
1. [4] BAČA, Róbert. *Vojtech Budinský-Krička a Skalica*. In *Informátor SAS pri SAV*, 2014, 25, 2, s. 33-34.

2. [4] DAŇOVÁ, Klaudia - ELSCHKE, Kristian. Pohrebisko nitrianskej kultúry v Zohore. In *Slovenská archeológia : časopis Archeologického ústavu SAV v Nitre*, 2014, roč. 62, č. 2, s. 267-292.
3. [4] GARDELKOVÁ-VRTELOVÁ, Anna. Sociální struktura na pohřebištích v závěru eneolitu a starší doby bronzové v oblasti Moravy a jihozápadního Slovenska. In *Študijné zvesti Archeologického ústavu SAV*, 2014, č. 55, s. 5-68.
- ABB13 BUDINSKÝ-KRIČKA, Vojtech - LAMIOVÁ-SCHMIEDLOVÁ, Mária. A late 1st century B. C. - 2nd century A.D. cemetery at Zemplín. In *Slovenská archeológia : časopis Archeologického ústavu SAV v Nitre*, 1990, roč. 38, s. 245-341. ISSN 1335-0102.
- Citácie:
1. [3] BOCHNAK, T. Importy celtyckie w kulturze przeworskiej i okrywskiej na ziemiach Polskich w młodszy okresie przedrzymskim. Rzeszów : Wydawnictwo Uniwersytetu Rzeszowskiego, 2014, s. 319. ISBN 978-83-7338-991-5.
2. [3] LAU, Nina. Die Pferdegeschirre. Schleswig : Zentrum für Baltische und Skandinavische Archäologie, 2014, s. 456. ISBN 978-3-00-046354-9.
3. [3] MAGYDA-LEGUTKO, R. - RODZIŃSKA-NOWAK, J. Interkulturelle Beziehungen der Bevölkerung der Przeworsk-Kultur in der Karpatenzone am Übergang von der frühen zu der jüngeren römischer Kaiserzeit am Beispiel des Gräberfeldes von Prusiek, FSt. 25, Gde. Sanok. In *Přehled výzkumů*, 2012, roč. 53, č. 1, s. 84.
4. [4] HRNČIARIK, E. - BAŇOVIČ, J. Vyobrazenia nádob na Trajánovom stĺpe Marka Aurélia. In *Stĺp Marca Aurelia a stredné Podunajsko : Štúdie*. Bratislava : Slovenské národné múzeum – Archeologické múzeum, 2014, s. 58. ISBN 978-80-8060-335-9.
5. [4] KUZMOVÁ, Klára. Roman pottery in Barbaricum: the case of terra sigillata in north-eastern part of the Carpathian Basin (Eastern Slovakia). In *ANODOS : Studies of the Ancient World*, 2014, 2011, 11, s. 171-185.
6. [4] PIETA, Karol. Hradiská vo Folkušovej - Necpaloch a Blatnici : Juhovýchodné prvky v púchovskej kultúre. In *Slovenská archeológia : časopis Archeologického ústavu SAV v Nitre*, 2014, roč. 62, č. 1, s. 125-165. I
7. [4] REPKA, Dominik. Pohrebiská z doby laténskej na Slovensku. In *Študijné zvesti AÚ SAV*, 2014, č. 56, s. 44.
- ABB14 BUJNA, Jozef - ROMSAUER, Peter. Späthallstatt- und frühlatènezeitliches Gräberfeld in Bučany. In *Slovenská archeológia : časopis Archeologického ústavu SAV v Nitre*, 1983, roč. 31, č. 2, s. 277-324. ISSN 1335-0102.
- Citácie:
1. [3] GÁTI, C. On the crossroads of cultures. Cultural and trade connections of the site of Szajk in south Transdanubia in the sixth-fourth centuries BC. In *Iron age crafts and craftsmen in the Carpathian Basin*. Cluj-Napoca : Mures County Museum, 2014, s. 126. ISBN 978-606-543-533-9.
2. [3] KOS, Petr - KALA, Jiří. Pohřebiště ze závěru doby halštatské ze Znojma – Horního náměstí. In *Moravské křižovatky : Střední Podunají mezi pravěkem a historií*. Brno : Moravské zemské muzeum, 2014, s. 77. ISBN 978-80-7028-432-2.
3. [3] STEGMANN-RAJTÁR, Susanne. Obrovská mohyla doby halštatskej v Regöly (Zadunajsko). Posvätné miesto rituálnych praktík a uctievania predkov? In *Moravské křižovatky : Střední Podunají mezi pravěkem a historií*. Brno : Moravské zemské muzeum, 2014, s. ISBN 978-80-7028-432-2.
4. [3] VACHŮTOVÁ, D. - ZEMAN, T. Nález rohatého ucha z časné doby laténské na sídlšti v Hrubé Vrbce. In *Moravské křižovatky : Střední Podunají mezi pravěkem a historií*. Brno : Moravské zemské muzeum, 2014, s. 162. ISBN 978-80-7028-432-2.

5. [3] *ĎUŽÁKOVÁ, Zuzana. Variabilita spôsobu uloženia keramiky a zvyškov mäsitej stravy v kostrových a žiarových laténskych hroboch z územia juhozápadného Slovenska. In Moravské křižovatky : Střední Podunají mezi pravěkem a historií. Brno : Moravské zemské muzeum, 2014, s. 492. ISBN 978-80-7028-432-2.*

6. [4] *REPKA, Dominik. Pohrebiská z doby laténskej na Slovensku. In Študijné zvesti AÚ SAV, 2014, č. 56, s. 46.*

7. [4] *STANEKOVÁ, Z. Púchovská kultúra v priestore Žilinskej kotliny. Osídľovanie a stav výskumu. In Kelti na Slovensku : zborník z konferencie 2014. Žilina : Žilinský samosprávny kraj, 2014, s. 51. ISBN 978-80-971670-0-4.*

8. [4] *STRUHÁR, V. Využívanie jaskýň a skalných dutín v období keltského osídlenia Slovenska. In Kelti na Slovensku : zborník z konferencie 2014. Žilina : Žilinský samosprávny kraj, 2014, s. 36. ISBN 978-80-971670-0-4.*

ABB15

BUJNA, Jozef. Spony z keltských hrobov bez výzbroje z územia Slovenska : (typovo-chronologické triedenie LTb- a C1-spôn). In Slovenská archeológia : časopis Archeologického ústavu SAV v Nitre, 2003, ročník 51, č. 1, s. 39-108. ISSN 1335-0102.

Citácie:

1. [3] *ALMÁSSY, Katalin. A Felso-Tisza-vidék (a piskolti temeto) LTC1-horizontja. In Satu Mare, 2014, XXX, 1, s. 179.*

2. [3] *BOCHNAK, T. Importy celtyckie w kulturze przeworskiej i okrsywskiej na ziemiach Polskich w mlodszy okresie przedrzymskim. Rzeszów : Wydawnictwo Uniwersytetu Rzeszowskiego, 2014, s. 319. ISBN 978-83-7338-991-5.*

3. [3] *BREZŇANOVÁ, Gabriela. Odraz diaľkových kontaktov v inventári laténskych hrobov z Chotína. In Moravské křižovatky : Střední Podunají mezi pravěkem a historií. Brno : Moravské zemské muzeum, 2014, s. 186. ISBN 978-80-7028-432-2.*

4. [3] *DIZDAR, M. Bronze fibulae with enamel inlay from scordisian sites. In Iron age crafts and craftsmen in the Carpathian Basin. Cluj-Napoca : Mures County Museum, 2014, s. 109. ISBN 978-606-543-533-9.*

5. [3] *HLAVA, Miloš. Laténské pohřebiště v Čelechovicích na Hané (okr. Prostějov). In Moravské křižovatky : Střední Podunají mezi pravěkem a historií. Brno : Moravské zemské muzeum, 2014, s. 559. ISBN 978-80-7028-432-2.*

6. [3] *LEČBYCH, Marek - MIKULOVA, Blanka. Laténské sídliště z Milonic (okr. Vyškov). In Moravské křižovatky : Střední Podunají mezi pravěkem a historií. Brno : Moravské zemské muzeum, 2014, s. 401. ISBN 978-80-7028-432-2.*

7. [3] *PECINOVSKÁ, M. - BALOUN, L. - SANKOT, P. Laténské pohřebiště v Bášti, okr. Praha-východ. In Archeologie ve středních Čechách, 2014, 18, 2, s. 764.*

8. [3] *REPKA, D. Analýza keltského bojovníckeho hrobu 15 z Mane (okr. Nové Zámky). In Moravské křižovatky : Střední Podunají mezi pravěkem a historií. Brno : Moravské zemské muzeum, 2014, s. 593. ISBN 978-80-7028-432-2.*

9. [3] *RUDNICKI, M. Nowa Cerekwia. A celtic centre for craft and commerce of interregional importance north of the Carpathians. In Iron age crafts and craftsmen in the Carpathian Basin. Cluj-Napoca : Mures County Museum, 2014, s. 53. ISBN 978-606-543-533-9.*

10. [3] *RUDNICKI, Marcin. Nowa Cerekwia – the Middle La Tene centre of power north of the Carpathians. In Moravské křižovatky : Střední Podunají mezi pravěkem a historií. Brno : Moravské zemské muzeum, 2014, s. 434. ISBN 978-80-7028-432-2.*

11. [3] *SANKOT, Pavel. Der Donaauraum und Böhmen im dritten Jahrhundert vor Christus. In Moravské křižovatky : Střední Podunají mezi pravěkem a historií.*

Brno : Moravské zemské muzeum, 2014, s. 269. ISBN 978-80-7028-432-2.

12. [3] *Studia Preahistorica in Honorem Janez Dular*. Ljubljana : [s. n.], 2014, s. 393. ISBN 978-961-254-702-8.

13. [3] VALENTOVÁ, J. - ŠUMBEROVÁ, R. - BRZOBOHATÁ, H. - LIKOVSKÝ, J. Nemocný, zraněný a sám. Ojedinělý mladolátenský kostrový hrob z Kolína. In *Moravské křižovatky : Střední Podunají mezi pravěkem a historií*. Brno : Moravské zemské muzeum, 2014, s. 612. ISBN 978-80-7028-432-2.

14. [3] ČAMBAL, Radoslav - KOVÁR, Branislav. Keltské nálezy z Čeboviec (okr. Veľký Krtíš) a ich regionálne postavenie. In *Moravské křižovatky : Střední Podunají mezi pravěkem a historií*. Brno : Moravské zemské muzeum, 2014, s. 13-22. ISBN 978-80-7028-432-2.

15. [4] BARTÍK, J. - ČAMBAL, R. Laténske nálezy z Tisovca-hradovej, okr. Rimavská Sobota. In *Zborník Slovenského národného múzea CVII : Archeológia 24*. Bratislava : AM SNM, 2014, s. 95-100. ISBN 978-80-8060-338-0.

16. [4] FURMAN, M. - BREZŇANOVÁ, G. Výpovedná hodnota garnitúr ozdobných kruhov z včasnotatenských hrobov z Mane k pôvodu ich nositeľiek. In *Študijné zvesti AÚ SAV*, 2014, č. 56, s. 66.

17. [4] HORVÁTH, Peter. Laténske sídlisko v Komjaticiach, poloha Kňazova jama. In *Študijné zvesti Archeologického ústavu SAV*, 2014, č. 56, s. 69-110.

18. [4] PIETA, Karol. Hradiská vo Folkušovej - Necpaloch a Blatnici : Juhovýchodné prvky v púchovskej kultúre. In *Slovenská archeológia : časopis Archeologického ústavu SAV v Nitre*, 2014, roč. 62, č. 1, s. 125-165.

19. [4] REPKA, Dominik. Pohrebiská z doby laténskej na Slovensku. In *Študijné zvesti AÚ SAV*, 2014, č. 56, s. 45.

20. [4] ČAMBAL, R. - ŠTRBÍK, J. Keltské sklené náramky z povodí Malokarpatských potokov. In *Zborník Slovenského národného múzea CVII : Archeológia 24*. Bratislava : AM SNM, 2014, s. 103-123. ISBN 978-80-8060-338-0.

ABB16 ĎURIŠ, Jozef. Deskriptívny systém a vypovedacia schopnosť mazanice z mladšej a neskorej doby kamennej. In *Slovenská archeológia : časopis Archeologického ústavu SAV v Nitre*, 2012, roč. 60, č. 2, s. 195-250. ISSN 1335-0102.

Citácie:

1. [4] *Stĺp Marca Aurelia a stredné Podunajsko : Štúdie*. Bratislava : Slovenské národné múzeum – Archeologické múzeum, 2014, s. 177. ISBN 978-80-8060-335-9.

ABB17 ĎURIŠ, Jozef. Rekonštrukcia eneolitického domu z Chynorian a otázka štruktúry sídliska. In *Slovenská archeológia : časopis Archeologického ústavu SAV v Nitre*, 2011, roč. 59, č. 1, s. 87-143. ISSN 1335-0102.

Citácie:

1. [1.2] KONČELOVÁ, M. - KVĚTINA, P. Neolithic longhouse seen as a witness of cultural change in the Post-LBK. In *Anthropologie*, 2015, roč. LIII, č. 3, s. 444.

2. [4] *Stĺp Marca Aurelia a stredné Podunajsko : Štúdie*. Bratislava : Slovenské národné múzeum – Archeologické múzeum, 2014, s. 177. ISBN 978-80-8060-335-9.

ABB18 FURMÁNEK, Václav. Bronzová industrie středodunajské mohylové kultury na Moravě. In *Slovenská archeológia : časopis Archeologického ústavu SAV v Nitre*, 1973, roč. 21, č. 1, s. 25-145. ISSN 1335-0102.

Citácie:

1. [3] STUHLÍK, Stanislav. Polozapomenutá pohřebiště z doby bronzové ve Svatobořích. In *Studia Archaeologica brunensia*, 2014, roč. 19, č. 1, s. 135.

2. [3] ČIŽMÁŘ, M. Mohylníky ve Ždánickém lese. In *Pravěk : Supplementum 27*.

- Brno : ÚAPP, 2014, s. 140-141. ISBN 978-80-86399-31-7.
- ABB19 FURMÁNEK, Václav. Pilinyer Kultur. In Slovenská archeológia : časopis Archeologického ústavu SAV v Nitre, 1977, roč. 25, č. 2, s. 251-370. ISSN 1335-0102.

Citácie:

1. [1.1] REITER, Violetta. Das Grab mit dem Anhänger Typ Včelince aus Neumarkt an der Ybbs (Bez. Melk). In Archäologisches Korrespondenzblatt, 2014, 44, 3, s. 369-376.
2. [3] GÓRSKI, J. Chronologiczno-kulturowa i przestrzenna interpretacja materiałów z kompleksu osadniczego kultury łużyckiej w Targowisku, pow. Wielicki. In Via Archaeologica : Źródła z badań wykopaliskowych na trasie autostrady A4 w Małopolsce. Kraków : Wydawnictwo - Drukarnia Ekodruk s. c., 2014, s. 181-212.
3. [3] KONIECZNY, B. Cmentarzysko kultury łużyckiej z epoki brązu na stanowisku 10-11 w Targowisku, pow. Wielicki. In. Via Archaeologica : Źródła z badań wykopaliskowych na trasie autostrady A4 w Małopolsce”, Kraków : Wydawnictwo - Drukarnia Ekodruk s. c. 2014, s. 103 - 180. ISBN...
4. [3] STUCHLÍK, S. Česko-polské kontakty a počátek doby bronzové. In Acta Musei Moraviae, 2014, roč. XCIX, č. 1, s. 37-50.
5. [4] BOTOŠ A. Sídliisko z doby bronzovej v Černčanoch (okr. Rimavská Sobota). In Zborník Slovenského národného múzea CVII : Archeológia 24. Bratislava : AM SNM, 2014, s. 29-36. ISBN 978-80-8060-338-0.
6. [4] BOTOŠ, A. Archeologický výskum na Svätoplukovej ulici v Rimavskej Sobote. In Gemer-Malohont, ročník 10. Rimavská Sobota : Gemersko-malohontské múzeum, 2014, s. 71. ISBN 978-80-85134-41-4.
7. [4] SOJÁK, M. Spišská Nová Ves v archeologických svedectvách. In Spišská Nová Ves : Dejiny mesta. Spišská Nová Ves : Mesto, 2014, s. 43, ISBN 978-80-971811-78.

- ABB20 FUSEK, Gabriel - SPIŠIAK, Ján. Vrcholnostredoveká grafitová keramika z Nitry-Šindolky. Archeológia a mineralógia. In Slovenská archeológia : časopis Archeologického ústavu SAV v Nitre, 2005, roč. 53, č. 2, s. 265-336. ISSN 1335-0102.

Citácie:

1. [1.2] BOČKOVÁ, Zdeňka - DOLEŽALOVÁ, Kateřina - KOCHANT, Šimon - MAZÁČKOVÁ, Jana - SLAVÍČEK, Karel - TĚSNOHLÍDEK, Jakub. Experimentální výroba keramiky v Panské Lhotě. In Archaeologia historica, 2014, roč. 39, s. 120.
2. [3] BŘEZINOVÁ, Gertrúda. Grafitové situly s výzdobou v podhrdlí z laténských sídlisk v Nitre. In Moravské křižovatky : Střední Podunají mezi pravěkem a historií. Brno : Moravské zemské muzeum, 2014, s. 293-305. ISBN 978-80-7028-432-2.
3. [4] BARTEKOVÁ, A. Kostol sv. Štefana v Nitre-Párovciach. In Musaica XXVIII. Bratislava : UK, 2014, s. 187. ISBN 978-80-223-3670-3.
4. [4] BELJAK, Ján - PAŽINOVÁ, Noémi - BELÁČEK, Boris - GOLIS, Milan - HUNKA, Ján - KRIŠTÍN, Anton - KOHÚT, Vladimír - MALINIÁK, Pavol - MORDOVIN, Maxim - PRZYBYLA, Marcin S. - REPKA, Dominik - SLÁMOVÁ, Martina - ŠIMKOVIC, Michal - TÓTH, Balász - ŽAÁR, Ondrej. Pustý hrad vo Zvolene : Dolný hrad 2009 – 2014. Zvolen ; Nitra : OZ Archeofact : UKF : Archeologický ústav SAV, 2014, s. 151, 155. ISBN 978-80-558-0734-8.
5. [4] KÖNIG, Tomáš a kolektív. Nitra-Mlyny : Stredoveké osídlenie lokality. Bratislava : Muzeológia a kultúrne dedičstvo, o.z., 2014, s. 7, 56, 57. ISBN 978-80-971715-4-4.

6. [4] *LESÁK, Branislav - KOVÁČ, Jozef - VRTEL, Andrej. Archeologický výskum nádvorja hradného paláca Bratislavského hradu – základné poznatky o stratigrafii včasnostredovekého náleziska. In Bratislavský hrad : dejiny, výskum a obnova. Bratislava : Mestský ústav ochrany pamiatok - SNM - Historické múzeum, 2014. s. 215. ISBN 978-80-971923-7-2.*

ABB21 *FUSEK, Gabriel. Gräber mit Arpadenmünzen aus dem Gräberfeld von Šindolka in Nitra. In Slovenská archeológia : časopis Archeologického ústavu SAV v Nitre, 1998, roč. 46, č. 1, s. 71-118. ISSN 1335-0102.*

Citácie:

1. [3] *HORVÁTH, C. Győr és Moson megyék honfoglalás és kora Árpád-kori temetői és Sirleletei. Szeged : OTKA, 2014, s. 507. ISBN 978-963-306-8.*

2. [3] *KOVÁCS, L. A Kárpát-medence honfoglalás és kora Árpád-kori szállási és falusi temetői.. In A honfoglalás kor kutatásának legújabb eredményei. Szeged : Szegedi Tudományegyetem Régészeti Tanszék, 2013, s. 591. ISBN 978-963-306-241-8.*

3. [3] *OȚA, Silviu. The Mortuary Archaeology of the Medieval Banat (10th – 14th Centuries). Leiden – Boston : Brill, 2014, s. 53, 54, 60.*

4. [3] *TOMKOVÁ, K. Prsteny z pohledu nálezů z Levého Hradce a žalovského předpolí. In Archeologie západních Čech, 2014, roč. 7, s. 88.*

5. [3] *UNGERMAN, Šimon. Die Anfänge der jungburgwallzeitlichen Gräberfelder in Südmähren. In Die Babenbergermark um die Jahrtausendwende Zum Millennium des heiligen Koloman. St. Pölten : Niederösterreichisches Institut für Landeskunde, 2014, s. 247, 253. ISBN 978-3-901635-76-2.*

6. [4] *BARTEKOVÁ, A. Kostol sv. Štefana v Nitre-Párovciach. In Musaica XXVIII. Bratislava : UK, 2014, s. 172. ISBN 978-80-223-3670-3.*

ABB22 *FUSEK, Gabriel - OLEXA, Ladislav - ZÁBOJNÍK, Jozef. Nové sídliskové nálezy z Nižnej Myšle : k problematike včasnoslovanského osídlenia horného Potisia. In Slovenská archeológia : časopis Archeologického ústavu SAV v Nitre, 2010, roč. 58, č. 2, s. 337-364. ISSN 1335-0102.*

Citácie:

1. [3] *Great Moravia and the Beginnings of Christianity. Brno : The Institute of Archaeology of the Academy of Sciences of the Czech Republic, 2014, s. 499. ISBN 978-80-86023-54-0.*

2. [3] *STANCIU, Ioan - VIRAG, Cristain. Neue frühslawische Siedlungsfunde aus dem oberen Theißbecken (Tășnad-Sere, Nordwestrumänien). In Acta Archaeologica Carpathica, 2013, roč. 48, s. 189-191.*

3. [3] *Velká Morava a počátky křesťanství. Brno : Archeologický ústav Akademie věd ČR, 2014, s. 483. ISBN 978-80-86023-53-3.*

ABB23 *HANULIAK, Milan. Aussgfähigkeiten archäologischer Quellen aus Flachgräberfeldern des 9.-12. Jahrhunderts. In Slovenská archeológia : časopis Archeologického ústavu SAV v Nitre, 1992, roč. 40, č. 2, s. 243-308. ISSN 1335-0102.*

Citácie:

1. [4] *HUSÁR, M. Žrd'ovo-bodné zbrane včasného stredoveku v Karpatskej kotline. Nitra : Univerzita Konštantína Filozofa v Nitre, 2014, s. 97. ISBN 978-80-558-0617-4.*

ABB24 *HANULIAK, Milan. Gräberfelder der slawischen Population im 10. Jahrhundert im Gebiet der Westslowakei. In Slovenská archeológia : časopis Archeologického ústavu SAV v Nitre, 1992, roč. 40, č. 2, s. 243-308. ISSN 1335-0102.*

Citácie:

1. [3] *DRAGOTA, A. Podoabe si accesorii vestimentare din Banat, Crisana si Transilvania. Secolele X-XI. Cluj-Napoca : Mega, 2014, s. 248. ISBN 978-606-*

543-511-7.

2. [4] HUSÁR, M. Žrdovo-bodné zbrane včasného stredoveku v Karpatskej kotline. Nitra : Univerzita Konštantína Filozofa v Nitre, 2014, s. 97. ISBN 978-80-558-0617-4.

ABB25 HANULIAK, Milan. Pohrebisko slovanskej populácie z 10. storočia v Bučanoch. In Slovenská archeológia : časopis Archeologického ústavu SAV v Nitre, 1993, roč. 41, č. 1, s. 83-112. ISSN 1335-0102.

Citácie:

1. [3] DRAGOTA, A. Podoabe si accesorii vestimentare din Banat, Crisana si Transilvania. Secolele X-XI. Cluj-Napoca : Mega, 2014, s. 248. ISBN 978-606-543-511-7.

2. [3] TOMKOVÁ, K. Prsteny z pohľadu nálezů z Levého Hradce a žalovského předpolí. In Archeologie západních Čech, 2014, roč. 7, s. 88.

ABB26 HANULIAK, Milan. Praveké, včasnodedinné a stredoveké osídlenie v Chľabe. In Slovenská archeológia : časopis Archeologického ústavu SAV v Nitre, 1989, roč. 37, č. 1, s. 151-212. ISSN 1335-0102.

Citácie:

1. [1.2] SAMUEL, Marián - MAJERČÍKOVÁ, Danko - FURMAN, Martin.

Zaniknutý stredoveký kostol v Radoli-Koscelisku : (Výsledky revízneho zisťovacieho výskumu v rokoch 2012-2013). In Archaeologia historica, 2014, roč. 39, číslo 2, s. 736.

2. [3] SIJARIC, M. Hladno oružje iz Bosne i Hercegovine u arheologiji razvijenog i kasnog srednjeg vijeka. Sarajevo : Univerzitet, 2014, s. 422. ISBN 978-9958-600-50-0.

3. [4] BELJAK, Ján - PAŽINOVÁ, Noémi - BELÁČEK, Boris - GOLIS, Milan - HUNKA, Ján - KRIŠTÍN, Anton - KOHÚT, Vladimír - MALINIAK, Pavol - MORDOVIN, Maxim - PRZYBYLA, Marcin S. - REPKA, Dominik - SLÁMOVÁ, Martina - ŠIMKOVIC, Michal - TÓTH, Balázs - ŽAÁR, Ondrej. Pustý hrad vo Zvolene : Dolný hrad 2009 – 2014. Zvolen ; Nitra : OZ Archeofact : UKF : Archeologický ústav SAV, 2014. 372 S. ISBN 978-80-558-0734-8.

ABB27 HARUŠTIAK, Ján. Vývoj pohrebného rítu na keltských pohrebiskách z územia Slovenska. In Slovenská archeológia : časopis Archeologického ústavu SAV v Nitre, 2009, roč. 57, č. 1, s. 117-168. ISSN 1335-0102.

Citácie:

1. [3] HLAVA, Miloš. Laténské pohřebiště v Čelechovicích na Hané (okr. Prostějov). In Moravské křižovatky : Střední Podunají mezi pravěkem a historií. Brno : Moravské zemské muzeum, 2014, s. 559. ISBN 978-80-7028-432-2.

2. [4] FURMAN, M. - BREZŇANOVÁ, G. Výpovedná hodnota garnitúr ozdobných kruhov z včasnolátenských hrobov z Mane k pôvodu ich nositeľiek. In Študijné zvesti AÚ SAV, 2014, č. 56, s. 66.

ABB28 CHEBEN, Ivan - RUTTKAY, Matej. Römische Militärausrüstungsgegenstände aus dem germanischen Grubenhaus in Cífer. In Slovenská archeológia : časopis Archeologického ústavu SAV v Nitre, 2010, roč. 58, č. 2, s. 309-336. ISSN 1335-0102.

Citácie:

1. [3] KOMORÓCZY, Balázs – VLACH, Marek – HLOŽEK, Martin. Detektorový nález římsko-provinciálního prolamovaného kování z Pavlova, Jihomoravský kraj. In Moravské křižovatky : Střední Podunají mezi pravěkem a historií. Brno : Moravské zemské muzeum, 2014, s. 782. ISBN 978-80-7028-432-2.

2. [3] VARSÍK, Vladimír - KOLNÍK, Titus. Cífer-Pác – nové poznatky o neskoroantickom sídle kvádskej elity. In Sociální diferenciace barbarských komunit ve světle nových hrobových, sídlištních a sběrových nálezů : (Archeologie

barbarů 2011). Brno : Archeologický ústav AV ČR, 2014, s. 277-293. ISBN 978-80-86023-25-0.

3. [4] RAJTÁR, Ján. *Stĺp Marca Aurelia a archeologické doklady o rímskych výpravách proti Kvádum. In Stĺp Marca Aurelia a stredné Podunajsko : Štúdie. Bratislava : Slovenské národné múzeum – Archeologické múzeum, 2014, s. 107-140. ISBN 978-80-8060-335-9.*

ABB29 CHEBEN, Ivan - RUTTKAYOVÁ, Jaroslava - RUTTKAY, Matej. Výskumy na trase ropovodu vo Veľkom Cetíne. In *Študijné zvesti Archeologického ústavu SAV*, 1994, č. 30, s. 177-241. ISSN 0560-2793.

Citácie:

1. [3] HORVÁTH, Peter. *Výzdoba a výzdobné motívy na keramike z laténskeho sídliska v Komjaticiach. In Moravské křižovatky : Střední Podunají mezi pravěkem a historií. Brno : Moravské zemské muzeum, 2014, s. 335-352. ISBN 978-80-7028-432-2.*

2. [3] IVÁN, Robert - ÖLVECKY, Róbert. *Germán települések a közép Duna menti római határvidéken. In FIRKÁK III. Szombathely : Savaria Megyei Hatokorú Varosi Muzeum, 2014, s. 205-234. ISBN 978 963 9827 21 9.*

3. [3] MILO, P. *Frühmittelalterliche Siedlungen in Mitteleuropa. Bonn : Habelt-Verlag, 2014. s. 644. ISBN 978-3-7749-3840-3.*

ABB30 CHROPOVSKÝ, Bohuslav. Pohrebisko zo staršej doby bronzovej vo Veľkom Grobe. In CHROPOVSKÝ, Bohuslav - DUŠEK, Dušan - POLLA, Belo. Pohrebiská zo staršej doby bronzovej na Slovensku. - Bratislava : Vyd. SAV, 1960, s. 13-136.

Citácie:

1. [4] DAŇOVÁ, Klaudia - ELSCHKEK, Kristian. *Pohrebisko nitrianskej kultúry v Zohore. In Slovenská archeológia : časopis Archeologického ústavu SAV v Nitre, 2014, roč. 62, č. 2, s. 267-292.*

2. [4] GARDELKOVÁ-VRTELOVÁ, Anna. *Sociální struktura na pohřebištích v závěru eneolitu a starší doby bronzové v oblasti Moravy a jihozápadního Slovenska. In Študijné zvesti Archeologického ústavu SAV, 2014, č. 55, s. 5-68.*

ABB31 CHROPOVSKÝ, Bohuslav. Pohrebisko z 9.-10. storočia v Nitre na Lupke. In *Slovenská archeológia : časopis Archeologického ústavu SAV v Nitre*, 1962, roč. 10, č. 1, s. 175-240. ISSN 1335-0102.

Citácie:

1. [3] DRAGOTA, A. *Podoabe si accesorii vestimentare din Banat, Crisana si Transilvania. Secolele X-XI. Cluj-Napoca : Mega, 2014, s. 248. ISBN 978-606-543-511-7.*

2. [3] DRAGOTÁ, A. *Eggs as Offerings in Tenth-Eleventh Century Necropolises. In Zbirava studia archaeologica, 2014, roč. 28, s. 183-192.*

3. [4] ELGYÜTT, Jozef. *Umelé deformované lebky v období sťahovania národov a vo včasnom stredoveku na území Slovenska. In Študijné zvesti Archeologického ústavu SAV, 2014, č. 56, s. 111-122.*

ABB32 JAKAB, Július. The Anthropological Analysis of the Differences among the Early Medieval Sets of the Territory of Slovakia on the Basis of Non-metrical Skeletal Traits. In *Slovenská archeológia : časopis Archeologického ústavu SAV v Nitre*, 1989, roč. 37, č. 1, s. 105-150. ISSN 1335-0102.

Citácie:

1. [4] KOLENA, B. - VONDRÁKOVÁ, M. *Nitra-Dražovce. Osteologická analýza jedincov zo stredovekého pohrebiska z okolia sv. Michala Archanjela v Nitre-Dražovciach. Nitra : UKF, 2013, s. 197. ISBN 978-80-558-0446-0.*

ABB33 KAMINSKÁ, Ľubomíra - KOZŁOWSKI, Janusz Krzysztof - SOBCZYK, Krzysztof - SVOBODA, Jiří A. - MICHALÍK, Tomáš. Štruktúra osídlenia mikroregiónu Trenčína v strednom a mladom paleolite. In *Slovenská archeológia : časopis*

Archeologického ústavu SAV v Nitre, 2008, roč. 56, č. 2, s. 179-238. ISSN 1335-0102.

Citácie:

1. [1.2] NEMERGUT, Adrián - CHEBEN, Michal - GREGOR, Miloš. *Lithic raw material use at the palaeolithic site of Moravany nad Váhom-Dlhá*. In *Anthropologie*, 2012, 2013, roč. L, č. 4, s. 388.

2. [4] *Staré Slovensko 2 : Paleolit a mezolit*. Nitra : Archeologický ústav SAV, 2014. 368 S. *Archaeologica Slovaca Monographiae - Staré Slovensko (STASLO)*, Tomus 2. 166/E/075/2009 (Centrum excelentnosti SAV) "*Staré Slovensko: Dejiny Slovenska od praveku po vrcholný stredovek (STASLO)*". ISBN 978-80-89315-57-4.

ABB34 KAMINSKÁ, Ľubomíra - KOZŁOWSKI, Janusz Krzysztof. Nitra I-Čermáň v rámci štruktúry osídlenia gravettienkej kultúry na Slovensku. In *Slovenská archeológia : časopis Archeologického ústavu SAV v Nitre*, 2011, roč. 59, č. 1, s. 1-85. ISSN 1335-0102.

Citácie:

1. [4] *Staré Slovensko 2 : Paleolit a mezolit*. Nitra : Archeologický ústav SAV, 2014. 368 S. *Archaeologica Slovaca Monographiae - Staré Slovensko (STASLO)*, Tomus 2. 166/E/075/2009 (Centrum excelentnosti SAV) "*Staré Slovensko: Dejiny Slovenska od praveku po vrcholný stredovek (STASLO)*". ISBN 978-80-89315-57-4.

ABB35 KAMINSKÁ, Ľubomíra. Význam surovínovej základne pre mladopaleolitickú spoločnosť vo východokarpatskej oblasti. In *Slovenská archeológia : časopis Archeologického ústavu SAV v Nitre*, 1991, roč. 39, č. 1-2, s. 7-58. ISSN 1335-0102.

Citácie:

1. [3] LENGYEL, G. *Distant connection changes from the Early Gravettian to the Epigravettian in Hungary*. In *Modes de contacts et de déplacements au Paléolithique eurasiatique*. Liège - Bertrange : Université de Liège - Centre National de Recherche Archéologique, 2014, s. 331-349. ISBN 978-2-87985-305-5.

2. [3] MARKÓ, András. *Recent studies on the upper palaeolithic assemblage of Tarcal (Tokaj hill, North-Eastern Hungary)*. In *Aeolian scripts : New ideas on the lithic world*. Budapest : Magyar Nemzeti Múzeum, 2014, s. 131-149. ISBN 978-615-5209-37-6.

3. [3] VOLANSKÁ, A. *Dejiny paleolitických výskumov a prieskumov v oblasti Šariša*. In *Slovaky i Čechy v istoryčných vitražach : Vypusk 4*. Užhorod : Lira, 2014, s. 25. ISBN 978-617-596-053-0.

4. [3] WILCZYŃSKI, J. *Zabytki kamienne odkryte w kontekście obiektów kulturyłużyckiej z osady otwartej oraz cmentarzyska odkrytego na stanowisku Targowisko 10, 11, pow. Wielicki*. In *Archaeologica : Źródła z badań wykopaliskowych na trasie autostrady A4 w Małopolsce*, Kraków : Wydawnictwo - Drukarnia Ekodruk s. c. 2014, s. 231 - 241.

5. [4] *Staré Slovensko 2 : Paleolit a mezolit*. Nitra : Archeologický ústav SAV, 2014. 368 S. *Archaeologica Slovaca Monographiae - Staré Slovensko (STASLO)*, Tomus 2. 166/E/075/2009 (Centrum excelentnosti SAV) "*Staré Slovensko: Dejiny Slovenska od praveku po vrcholný stredovek (STASLO)*". ISBN 978-80-89315-57-4.

ABB36 KOLNÍKOVÁ, Eva. K interpretácii nálezov rímskych mincí na Slovensku. In *Slovenská numizmatika*, 1972, roč. 2, s. 7-129.

Citácie:

1. [4] *Stĺp Marca Aurelia a stredné Podunajsko : Štúdie*. Bratislava : Slovenské

- národné múzeum – Archeologické múzeum, 2014, s. 153. ISBN 978-80-8060-335-9.*
- ABB37 KOLNÍK, Titus. Zu neuen römisch-barbarischen Funden in der Slowakei und ihrer Chronologie. In *Studia historica Slovaca*, 1964, roč. 2, s. 7-50.
Citácie:
1. [4] PROHÁSZKA, P. Das germanische Gräberfeld von „Dunajská Streda“. In *Slovenská archeológia*, 2014, 62, č. 1, s. 194.
- ABB38 KOLNÍK, Titus - VELIAČIK, Ladislav. Neskoroantická pyxida z Čiernych Kľačian. In *Slovenská archeológia : časopis Archeologického ústavu SAV v Nitre*, 1983, roč. 31, č. 1, s. 17-84. ISSN 1335-0102.
Citácie:
1. [3] *Great Moravia and the Beginnings of Christianity. Brno : The Institute of Archaeology of the Academy of Sciences of the Czech Republic*, 2014, s. 508. ISBN 978-80-86023-54-0.
2. [3] *Velká Morava a počátky křesťanství. Brno : Archeologický ústav Akademie věd ČR*, 2014, s. 492. ISBN 978-80-86023-53-3.
3. [4] RUTTKAY, Alexander T. Počiatky kresťanstva v stredodunajskom priestore vo svetle hmotných prameňov. In *Vzdelávanie - súčasť misie svätých Cyrila a Metoda : zborník príspevkov z konferencie k 1150. výročiu príchodu Cyrila a Metoda na Veľkú Moravu. Bratislava : Metodicko-pedagogické centrum*, 2014, s. 18-29. ISBN 978-80-852-610-8.
4. [4] TURČAN, V. Počiatky kresťanstva na slovenskom území z hľadiska múzejnej prezentácie. In *Múzeum*, 2014, roč. 60, č. 1, s. 22.
- ABB39 KOLNÍK, Titus. K typológii a chronológii niektorých spôn z mladšej doby rímskej na juhozápadnom Slovensku. In *Slovenská archeológia : časopis Archeologického ústavu SAV v Nitre*, 1965, roč. 13, s. 183-236. ISSN 1335-0102.
Citácie:
1. [3] DULEBA, P. Results of a surface survey carried out in Nieprowice, site 5, Pińczów district in 2007-2009. In *Sprawozdania archeologiczne*, 2014, roč. 66, s. 339.
2. [3] FRÝZL, J. Ojedinělý nález spony s podvázanou nožkou z travčic, okr. Litoměřice. In *Archeologie ve středních Čechách*, 2014, 18, 2, s. 817.
3. [3] HORNIK, P. Strachotice (okr. Znojmo). In *Přehled výzkumů*, 2013, 2012, roč. 53, č. 1, s. 187.
4. [3] IVÁN, Robert - ÖLVECKY, Róbert. Germán települések a közép Duna menti római határvidéken. In *FIRKÁK III. Szombathely : Savaria Megyei Hatokorú Varosi Muzeum*, 2014, s. 205-234. ISBN 978 963 9827 21 9.
5. [3] LAU, Nina. Kammergrab und Gräberfeld von Pilgramsdorf (Pielgrzymowo) : Ein Fundplatz zwischen kulturellem Kontext und überregionalen Einflüssen. In *Kammergräber im Barbaricum. Hamburg : Wachholtz Verlag*, 2014, s. 226. ISBN 978-3-529-01879-4.
6. [3] LEWANDOWSKA, J. Sadłowo – Nowa karta w Badaniach osadnictwa kultury wielbarskiej na ziemi dobrzyńskiej. In *Wiadomości Archeologiczne*, 2013, roč. 64, s. 188.
7. [3] RUTTKAYOVÁ, Jaroslava. Das Gräberfeld der jüngeren Römischen Kaiserzeit von Velký Cetín. In *Sociální diferenciace barbarských komunit ve světle nových hrobových, sídlištních a sběrových nálezů : (Archeologie barbarů 2011). Brno : Archeologický ústav AV ČR*, 2014, s. 149-156. ISBN 978-80-86023-25-0.
8. [4] PROHÁSZKA, P. Das germanische Gräberfeld von „Dunajská Streda“. In *Slovenská archeológia*, 2014, 62, č. 1, s. 194.
- ABB40 KOLNÍK, Titus. Doba rímska a doba sťahovania národov. In *Slovenská archeológia*

: časopis Archeologického ústavu SAV v Nitre, 1980, roč. 28, č. 2, s. 197-312. ISSN 1335-0102.

Citácie:

1. [4] FRÝZL, J. Roman-provincial brooches from the Early Roman Period from the north part of the Middle Danube territory. In *Student Archaeology in Europe 2014. Pilsen : University of West Bohemia, 2014, s. 58-65. ISBN 978-80-261-0420-9.*

ABB41 KUZMOVÁ, Klára - RAJTÁR, Ján. Bisherige Erkenntnisse zur Befestigung des Römerkastells in Iža. In *Slovenská archeológia : časopis Archeologického ústavu SAV v Nitre, 1986, roč. 34, č. 1, s. 185-222. ISSN 1335-0102.*

Citácie:

1. [3] TEJRAL, J. Reevaluated but still enigmatic – the roman site at „Burgstall“ (okr. Brno-venkov/CZ). In *Honesta Missione. Festschrift für Barbara Pferdehirt. Mainz : Verlag des RGZM, 2014, s. 245. ISBN 978-3-88467-196-2.*

ABB42 LAMIOVÁ-SCHMIEDLOVÁ, Mária. Spony z doby rímskej na Slovensku. In *Študijné zvesti Archeologického ústavu SAV, 1961, č. 5, s. 1-142. ISSN 0560-2793.*

Citácie:

1. [1.2] VÍCH, D. Spony z doby římské ze severní části Boskovické brázdy. In *Archeologické rozhledy, 2014, roč. 66, č. 4, s. 726.*

2. [3] IVÁN, Robert - ÖLVECKY, Róbert. Germán települések a közép Duna menti római határvidéken. In *FIRKÁK III. Szombathely : Savaria Megyei Hatokorú Varosi Múzeum, 2014, s. 205-234. ISBN 978 963 9827 21 9.*

3. [3] OLEŹDKI, M. The Przeworsk culture and the problem of dating of the beginnings of the Blažice-Bereg culture. In *Sociální diferenciace barbarských komunit ve světle nových hrobových, sídlištních a sběrových nálezů (Archeologie barbarů 2011). Brno : AÚ AV ČR, 2014, s. 317-333. ISBN 978-80-86023-25-0.*

4. [3] SÁRÓ, C. Kora császárkori fibulák a Wosinsky Mór Megyei Múzeum gyűjteményéből. In *A Wosinsky Mór múzeum évkönyve, 2014, 36, s. 205.*

5. [4] PROHÁSZKA, P. Das germanische Gräberfeld von „Dunajská Streda“. In *Slovenská archeológia, 2014, 62, č. 1, s. 194.*

ABB43 LICHARDUS, Ján - VLADÁR, Jozef. Frühe und mittlere Bronzezeit in der Südwestslowakei : Forschungsbeitrag von Anton Točík (Rückblick und ausblick). In *Slovenská archeológia : časopis Archeologického ústavu SAV v Nitre, 1997, roč. 45, č. 2, s. 221-352. ISSN 1335-0102.*

Citácie:

1. [4] BELJAK PAŽINOVÁ, Noémi - BELJAK, Ján. Sídľiskové objekty kultúry Makó-Kosihy-Čaka v Iži. In *Slovenská archeológia : časopis Archeologického ústavu SAV v Nitre, 2014, roč. 62, č. 1, s. 83-123.*

ABB44 MIROŠŠAYOVÁ, Elena. Problematika osídlenia východného Slovenska v dobe halštatskej. In *Slovenská archeológia : časopis Archeologického ústavu SAV v Nitre, 1987, roč. 35, č. 1, s. 107-164. ISSN 1335-0102.*

Citácie:

1. [4] KOZUBOVÁ, A. Príspevok k problematike hrobov detí a mladistvých na pohrebiskách vekerzugskej kultúry v Chotíne. In *Musaica XXVIII. Bratislava : UK, 2014, s. 69. ISBN 978-80-223-3670-3.*

ABB45 MITÁŠ, Vladimír. Expanzia únětickej kultúry so zreteľom na nálezy z územia Slovenska. In *Slovenská archeológia : časopis Archeologického ústavu SAV v Nitre, 2013, roč. 61, č. 2, s. 203-322. ISSN 1335-0102.*

Citácie:

1. [4] DAŇOVÁ, Klaudia - ELSCHKEK, Kristian. Pohrebisko nitrianskej kultúry v Zohore. In *Slovenská archeológia : časopis Archeologického ústavu SAV v Nitre, 2014, roč. 62, č. 2, s. 267-292.*

- ABB46 NĚMEJCOVÁ-PAVÚKOVÁ, Viera. Sídliisko bolerázskeho typu v Nitrianskom Hrádku. In Slovenská archeológia : časopis Archeologického ústavu SAV v Nitre, 1964, roč. 12, č. 1, s. 163-268. ISSN 1335-0102.
Citácie:
1. [3] HORVÁTH, T. *The Prehistoric Settlement : At Balatonöszöd-Temetői-Dűlő. Budapest : Archaeolingua, 2014, s. 711. ISBN 978-963-9911-54-3.*
2. [3] *Studia Preahistorica in Honorem Janez Dular. Ljubljana : [s. n.], 2014, s. 29. ISBN 978-961-254-702-8.*
3. [4] ŠVIHUROVÁ, Miroslava. *Osídlenie horného Ponitria v eneolite. In Študijné zvesti Archeologického ústavu SAV, 2014, č. 56, s. 5-22.*
- ABB47 NEVIZÁNSKY, Gabriel - KOŠTA, Jiří. Výskum staromaďarského jazdeckého pohrebiska v Strede nad Bodrogom v rokoch 1926 a 1927. In Slovenská archeológia : časopis Archeologického ústavu SAV v Nitre, 2009, roč. 57, č. 2, s. 301-358. ISSN 1335-0102.
Citácie:
1. [3] BÍRÓ, A. *A 10-11. Századi Kárpát-medencei íljemezek külső forráskritikai problémái. In A honfoglalás kor kutatásának legújabb eredményei. Szeged : Szegedi Tudományegyetem Régészeti Tanszék, 2013, s. 419. ISBN 978-963-306-241-8.*
2. [3] KOVÁCS, L. *A Kárpát-medence honfoglalás és kora Árpád-kori szállási és falusi temetői.. In A honfoglalás kor kutatásának legújabb eredményei. Szeged : Szegedi Tudományegyetem Régészeti Tanszék, 2013, s. 598. ISBN 978-963-306-241-8.*
3. [3] MESTERHÁZY, Károly. *A hofoglaló magyarok aranya. In Tisicum, 2013, 22, s. 203-213.*
- ABB48 ODLER, Martin - ZÁBOJNÍK, Jozef. Sídliiská z 8. storočia na juhozápadnom Slovensku. In Študijné zvesti Archeologického ústavu SAV, 2011, č. 50, s. 101-220. ISSN 0560-2793.
Citácie:
1. [3] HLADÍK, Marek. *Hospodárske zázemie Mikulčíc : Sídlná štruktúra na strednom toku rieky Morava v 9. - 1. polovici 13. storočia. Brno : AÚ AV ČR, 2014. 353 s. ISBN 978-80-86023-44-1.*
2. [4] ELGYÜTT, Jozef. *Staršie včasnostredoveké sídliskové nálezy zo Záhoria. In Študijné zvesti Archeologického ústavu SAV, 2014, č. 55, s. 83-112.*
- ABB49 OŽDÁNI, Ondrej. Depoty bronzových predmetov z Hradiska pri Nemeckej. In Slovenská archeológia : časopis Archeologického ústavu SAV v Nitre, 2009, roč. 57, č. 1, s. 1-56. ISSN 1335-0102.
Citácie:
1. [4] HRONČEK, P. a kolektív. *"...obe obce svätoondrejské..." : Kniha o krajine, dejinách a ľudoch Brusna. Brusno : Obec, 2014. s. 58. ISBN 978-80-971630-8-2.*
- ABB50 OŽDÁNI, Ondrej. Zur Problematik der Entwicklung der Hügelgräberkultren in der Südwestslowakei. In Slovenská archeológia : časopis Archeologického ústavu SAV v Nitre, 1986, roč. 34, č. 1, s. 5-95.
Citácie:
1. [3] BEJINARIU, I. - BĂCUET-CRIȘAN, D. - CULIC, D. *Cercetări arheologice preventive pe traseul : Autostrăzii Transilvania. Cluj-Napoca - Zalău : Editura Mega, 2014, s. 151. ISBN 978-606-543-443-1, ISBN 978-606-8483-05.*
2. [3] ŠABATOVÁ, K. *Počátek lužické kultury jako obraz názorné proměny (a vědecké vzájemnosti). In Acta Musei Moraviae : Sci. Soc., 2014, roč. XCIX, č.1, s. 51 - 61.*
- ABB51 PAULÍK, Jozef. Das Velatice-Baierdorfer Hügelgrab in Očkov. In Slovenská archeológia : časopis Archeologického ústavu SAV v Nitre, 1962, roč. 10, č. 1, s. 5-

96. ISSN 1335-0102.

Citácie:

1. [3] ILON, G. *Der Anfäng der Urnenfelderzeit (BZ D) im Bakony-Gebirge (Ungarn). In The beginning of the late bronze age between the eastern Alps and the Danube.* Zagreb : Institut za arheologiju, 2014, s. 149. ISBN 978-953-6064-16-8.

2. [3] KOLNÍK, Titus. *Stráže und Ostrovany/Osztrópataka – einige Anmerkungen und Anregungen zu den spätkaiserzeitlichen Gräbern der germanischen Elite in der Slowakei.* In *Archaeologia Austriaca*, 2014, 2012, Band 96, s. 113.

ABB52

PAULÍK, Jozef. K problematike čakanskej kultúry v Karpatskej kotline. In *Slovenská archeológia : časopis Archeologického ústavu SAV v Nitre*, 1963, roč. 11, č. 2, s. 269-338. ISSN 1335-0102.

Citácie:

1. [3] ILON, G. *Der Anfäng der Urnenfelderzeit (BZ D) im Bakony-Gebirge (Ungarn). In The beginning of the late bronze age between the eastern Alps and the Danube.* Zagreb : Institut za arheologiju, 2014, s. 149. ISBN 978-953-6064-16-8.

2. [3] MITÁŠ, Vladimír - FURMÁNEK, Václav. *Grave Arrangements and Constructions of the Western Enclave of the South-eastern Urnfield Cultures from the Perspective of the Burial Ground at Radzovce (Slovakia).* In *Analecta Archaeologica Ressorviensia : Funerary Archaeology*, 2013, volume 8, s. 107-142. ISSN 2084-4409.

ABB53

PAVÚK, Juraj. Kolové stavby lengyelskej kultúry. Pôdorysy, interiér a ich funkcia. In *Slovenská archeológia : časopis Archeologického ústavu SAV v Nitre*, 2012, roč. 60, č. 2, s. 251-284. ISSN 1335-0102.

Citácie:

1. [4] PAŽINOVÁ, Noémi - BELJAK, Ján. *Archeologický výskum na stavbe VTL plynovodu SK/HU v roku 2013 : O živote v minulosti alebo svet pravekých komunit v Kiarove.* Nitra : Archeologický ústav SAV, 2014. 70 s. ISBN 978-80-89315-55-0.

ABB54

PAVÚK, Juraj. Grab des Želiezovce-Typus in Dvory nad Žitavou. In *Slovenská archeológia : časopis Archeologického ústavu SAV v Nitre*, 1964, roč. 12, č. 1, s. 5-68. ISSN 1335-0102.

Citácie:

1. [4] NIKLOVÁ, M. *Pohreby a pohrebné zvyky kultúry s lineárnou keramikou na území juhozápadného Slovenska.* In *Studia Historica Nitriensia*, 2014, 18/2, s. 215.

ABB55

PAVÚK, Juraj. Ältere Linearkeramik in der Slowakei. In *Slovenská archeológia : časopis Archeologického ústavu SAV v Nitre*, 1980, roč. 28, č. 1, s. 7-90. ISSN 1335-0102.

Citácie:

1. [3] CZEKAJ-ZASTAWNY, A. *Brzezie 17 osada kultury ceramiki wstegowej rytej.* Kraków : Krakowski Zespół do Badan Autostrad, 2014, 546 s. ISBN 978-83-935130-0-0.

2. [3] DEBIEC, Maciej. *Zwiezczyca 3.* Rzeszów : Wydawnictwo Uniwersytetu Rzeszowskiego, 2014, s. 153. ISBN 978-83-7667-185-7.

3. [3] PAVLŮ, I. *The Prehistory of Bohemia 2. The Neolithic.* Praha : AÚ AV ČR, 2013, s. 125. ISBN 978-80-87365-55-7.

4. [4] FURHOLT, Martin - BÁTORA, Jozef - CHEBEN, Ivan - KROLL, Helmut - RASSMANN, Knut - TÓTH, Peter. *Vráble-Velké Lehemby: eine Siedlungsgruppe der Linearkeramik in der Südwestslowakei Vorbericht über die Untersuchungen der Jahre 2010 und 2012 und Deutungsansätze.* In *Slovenská archeológia :*

časopis Archeologického ústavu SAV v Nitre, 2014, roč. 62, č. 2, s. 227-266.

5. [4] POMFYOVÁ, Bibiana - SAMUEL, Marián - ŽAŽOVÁ, Henrieta.

Stredoveká Biňa : archeológia – história – architektúra. Bratislava : FO ART, 2014. 216 s. ISBN 978-80-89664-22-1.

- ABB56 PAVÚK, Juraj. Neolithisches Gräberfeld in Nitra. In Slovenská archeológia : časopis Archeologického ústavu SAV v Nitre, 1972, roč. 20, č. 1, s. 5-105. ISSN 1335-0102.

Citácie:

1. [3] BICKLE, P. - BENTLEY, A. - DOČKALOVÁ, A. - FIBIGER, L. - GRIFFITHS, S. - HAMILTON, J. - HEDGES, R. - HOFMANN, D. -

MATEICIUCOVÁ, I. - WHITTLE, A. Early neolithic lifeways in Moravia and western Slovakia :comparing aschaeological, osteological and isotopic data from cemetery and settlement burials of the Linearbandkeramik (LBK). In Antropologie, 2014, roč. LII, č. 1, s. 55.

2. [3] BICKLE, P. - FIBIGER, L. Ageing, Childhood and Social Identity in the Early Neolithic of Central Europe. In European Journal of Archaeology, 2014, vol. 17, n. 2, p. 225.

3. [3] CLARE, L. - HELLER, K. - ISMAIL-WEBER, M. - MISCHKA, C. Die Bandkeramik im Altdorfer Tälchen bei Inden. Darmstadt : Zabern, 2014, s. 406. ISBN 978-3-8053-4879-9.

4. [3] PAVLŮ, I. The Prehistory of Bohemia 2. The Neolithic. Praha : AÚ AV ČR, 2013, s. 125. ISBN 978-80-87365-55-7.

5. [3] SOLANGE, R. Pratques ornamentales des premieres communautes agro-pastorales de baviere (allemagne) : integration ? acculturation? convergence? nouveaux apports de la necropole de Essenbach-Ammerbreite. In Antropologie 2014, roč. LII, č. 2, s. 226.

6. [3] VIRÁG, Z.M. A Dunántúli (Kopép-európai) vonaldíszes kerámia kultúrája kutatásának eddigi eredményei Budapest korzetében. In Budapest Régiségei, 2014, 47, 55.

7. [4] NIKLOVÁ, M. Pohreby a pohrebné zvyky kultúry s lineárnou keramikou na území juhozápadného Slovenska. In Studia Historica Nitriensia, 2014, 18/2, s. 215.

- ABB57 RUTTKAY, Alexander T. The organization of troops, warfare and arms in period of Great Moravian state. In Slovenská archeológia : časopis Archeologického ústavu SAV v Nitre, 1982, roč. 30, č. 1, s. 165-198. ISSN 1335-0102.

Citácie:

1. [3] ŠTEFAN, I. Mocní náčelníci od řeky Moravy? Poznámky ke struktuře raných států. In Archeologické rozhledy, 2014, roč. LXVI, s. 141-176.

2. [4] HUSÁR, M. Žrd'ovo-bodné zbrane včasného stredoveku v Karpatskej kotline. Nitra : Univerzita Konštantína Filozofa v Nitre, 2014, s. 105. ISBN 978-80-558-0617-4.

- ABB58 RUTTKAY, Alexander T. Stredoveké panské sídlo v Partizánskom-Šimonovanoch. In Slovenská archeológia : časopis Archeologického ústavu SAV v Nitre, 2003, roč. 51, č. 1, s. 119-158. ISSN 1335-0102.

Citácie:

1. [3] FELD, I. Magánvárak építésének kezdetei a középkori magyarországon. In Századok, 2014, 148, s. 373.

- ABB59 RUTTKAY, Alexander T. Waffen und Reiterausrüstung des 9. bis zu ersten Hälfte des 14. Jahrhunderts in der Slowakei. In Slovenská archeológia : časopis Archeologického ústavu SAV v Nitre, 1975, roč. 23, č. 1, s. 119-216. ISSN 1335-0102.

Citácie:

1. [3] KOŠTA, J. - ŠTEFFL, J. - HOŠEK, J. - LUTOVSKÝ, M. Raně středověký

- meč z Píseckých hor. Archeologie ve středních Čechách, 2014, 18, 1, s. 317.*
2. [3] *Poczatki Leczycy II. Łódź : Muzeum Archeologiczne i etnograficzne w Łodzi, 2014. 814 s. ISBN 978-83-61293-17-0.*
3. [3] *SIJARIC, M. Hladno oružje iz Bosne i Hercegovine u arheologiji razvijenog i kasnog srednjeg vijeka. Sarajevo : Univerzitet, 2014, s. 422. ISBN 978-9958-600-50-0.*
4. [3] *The Island in Zólte on Lake Zaránske. Toruń : Institute of Archaeology Nicolaus Copernicus University, 2014, s. 548, ISBN 978-83-231-3352-0, ISBN 978-83-64070-32-7.*
5. [4] *BELJAK, Ján - PAŽINOVÁ, Noémi - BELÁČEK, Boris - GOLIS, Milan - HUNKA, Ján - KRIŠTÍN, Anton - KOHÚT, Vladimír - MALINIÁK, Pavol - MORDOVIN, Maxim - PRZYBYLA, Marcin S. - REPKA, Dominik - SLÁMOVÁ, Martina - ŠIMKOVIC, Michal - TÓTH, Balász - ŽAÁR, Ondrej. Pustý hrad vo Zvolene : Dolný hrad 2009 – 2014. Zvolen ; Nitra : OZ Archeofact : UKF : Archeologický ústav SAV, 2014. 372 S. ISBN 978-80-558-0734-8.*
6. [4] *HOLEŠČÁK, Michal. Strelné zbrane východného pôvodu na území Slovenska v neskorom 9. a v 10. storočí. In Konštantínove listy, 2014, roč. 7, s. 14-22.*
7. [4] *HUSÁR, M. Žrdovo-bodné zbrane včasného stredoveku v Karpatskej kotline. Nitra : Univerzita Konštantína Filozofa v Nitre, 2014, s. 105. ISBN 978-80-558-0617-4.*
8. [4] *SOJÁK, Marián. Archeologické dejiny Kluknavy a jej blízkeho okolia. In Dejiny Kluknavy. Kluknava : Obec, 2014, s. 25-39. ISBN 978-80-89540-53-2.*

ABB60

RUTTKAY, Alexander T. Waffen und Reiterausrüstung des 9. bis zur ersten Hälfte des 14. Jahrhunderts in der Slowakei (II). In *Slovenská archeológia : časopis Archeologického ústavu SAV v Nitre*, 1976, roč. 24, č. 2, s. 245-395. ISSN 1335-0102.

Citácie:

1. [1.2] *MARTÍNEK, J. - VÍCH, D. Hradiště u Vrážného a jeho význam v kontextu sítě starých cest. In Archaeologia historica, 2014, 38, 2, s. 560.*
2. [3] *COSMA, C. A 7th century warrior house at Iernut/Sfântu Gheorghie (Mureș County). In Ephemeris Napocensis, 2014, roč. 24, s. 327.*
3. [3] *COSMA, C. O locuință de războinic din secolul VII de la Iernut. In Analele Banatului, 2014, 22, s. 175-194.*
4. [3] *GÁLL, E. The Significance of the Sites „Așezare“ and „Necropolă“ on „Dealul Viilor“ in the Development of Habitat in the Micro-area of Sighișoara during the Middle Ages (Twelfth-Thirteenth Century). Human Landscape of the Sighișoara Region from the 12th-13th Centuries. In Ziridava studia archaeologica, 2014, roč. 28, 209-242.*
5. [3] *KALÁBEK, M. Náměšť na Hané (okr. Olomouc). In Přehled výzkumů, 2012, roč. 53, č. 2, s. 161.*
6. [3] *KOŠTA, J. - ŠTEFFL, J. - HOŠEK, J. - LUTOVSKÝ, M. Raně středověký meč z Píseckých hor. In Archeologie ve středních Čechách, 2014, 18, 1, s. 317.*
7. [3] *PINTER, Zeno Karl. O spadă medievală transilvăneană în colecția Muzeului de Istorie Natională și Arheologie din Constanța. In Pontica, 2013, 46, s. 241-249.*
8. [3] *Poczatki Leczycy II. Łódź : Muzeum Archeologiczne i etnograficzne w Łodzi, 2014. 814 s. ISBN 978-83-61293-17-0.*
9. [3] *PŘICHYSTALOVÁ, R - KALÁBE, M. Raněstředověké pohřebiště Olomouc - Nemilany : Katalog. Brno : Masarykova univerzita, 2014, s. 268-272. ISBN 978-80-210-7521-4.*
10. [3] *SIJARIC, M. Hladno oružje iz Bosne i Hercegovine u arheologiji*

razvijenog i kasnog srednjeg vijeka. Sarajevo : Univerzitet, 2014, s. 428. ISBN 978-9958-600-50-0.

11. [3] TURČAN, V. *Včasnostredoveké sídliskové objekty z lábu. In Zborník Slovenského národného múzea CVIII : Archeológia 24. Bratislava : AM SNM, 2014, s. 151-186. ISBN 978-80-8060-338-0.*

12. [3] *The Island in Zólte on Lake Zaránske. Toruń : Institute of Archaeology Nicolaus Copernicus University, 2014, s. 548, ISBN 978-83-231-3352-0, ISBN 978-83-64070-32-7.*

13. [3] TÓTH, A. *A nyíri Mezőség a 10-11. Században. Szeged : SZTE BTK Régészeti Tanszék, 2014, s. 298. ISBN 978-963-306-248-7.*

14. [3] ŠTOLBA, M. - RYPKA, L. *Soubor ostruh z Českého středohoří. In Archeologie ve středních Čechách, 2014, 18, 1, s. 377.*

15. [4] BAČA, Róbert. *Vojtech Budinský-Krička a Skalica. In Informátor SAS pri SAV, 2014, 25, 2, s. 33-34.*

16. [4] BELJAK, Ján - PAŽINOVÁ, Noémi - BELÁČEK, Boris - GOLIS, Milan - HUNKA, Ján - KRISTÍN, Anton - KOHÚT, Vladimír - MALINIAK, Pavol - MORDOVIN, Maxim - PRZYBYLA, Marcin S. - REPKA, Dominik - SLÁMOVÁ, Martina - ŠIMKOVIC, Michal - TÓTH, Balász - ŽAÁR, Ondrej. *Pustý hrad vo Zvolene : Dolný hrad 2009 – 2014. Zvolen ; Nitra : OZ Archeofact : UKF : Archeologický ústav SAV, 2014. 372 S. ISBN 978-80-558-0734-8.*

17. [4] HUSÁR, M. *Žrďovo-bodné zbrane včasného stredoveku v Karpatskej kotline. Nitra : Univerzita Konštantína Filozofa v Nitre, 2014, s. 105. ISBN 978-80-558-0617-4.*

18. [4] KÖNIG, Tomáš a kolektív. *Nitra-Mlyny : Stredoveké osídlenie lokality. Bratislava : Muzeológia a kultúrne dedičstvo, o.z., 2014, s. 107. ISBN 978-80-971715-4-4.*

19. [4] SOJÁK, Marián. *Archeologické dejiny Kluknavy a jej blízkeho okolia. In Dejiny Kluknavy. Kluknava : Obec, 2014, s. 25-39. ISBN 978-80-89540-53-2.*

ABB61

RUTTKAY, Matej. *Mittelalterliche Siedlung und Gräberfeld in Bajč-Medzi kanálmi (Vorbericht) : Diese Studie entstand im Rahmen des Forschungsprojektes der VEGA-Agentur Nr. 2/3171/23. In Slovenská archeológia : časopis Archeologického ústavu SAV v Nitre, 2002, roč. 50, č. 2, s. 245-322, 6 tab., 50 obr. ISSN 1335-0102.*

Citácie:

1. [1.1] BŘEZINOVÁ, H. - PŘICHYSTALOVÁ, R. *Úvahy o textilní výrobě na Pohansku na základě analýzy nálezů textilních fragmentů a předmětů souvisejících se sprádáním a tkaním. In Památky archeologické, 2014, roč. 105, s. 212.*

2. [1.2] HANULIAK, Milan. *Sídlisko z poslednej tretiny 10. storočia v Orechovom sade z Mužle-Čenkova. In Archaeologia historica, 2014, roč. 39, číslo 2, s. 687.*

3. [3] MILO, P. *Frühmittelalterliche Siedlungen in Mitteleuropa. Bonn : Habelt-Verlag, 2014. s. 670. ISBN 978-3-7749-3840-3.*

4. [4] ELGYÜTT, Jozef. *Staršie včasnostredoveké sídliskové nálezy zo Záhoria. In Študijné zvesti Archeologického ústavu SAV, 2014, č. 55, s. 83-112.*

5. [4] KÖNIG, Tomáš a kolektív. *Nitra-Mlyny : Stredoveké osídlenie lokality. Bratislava : Muzeológia a kultúrne dedičstvo, o.z., 2014, s. 108. ISBN 978-80-971715-4-4.*

ABB62

SOJÁK, Marián. *Neolitické osídlenie Spiša. In Slovenská archeológia : časopis Archeologického ústavu SAV v Nitre, 2000, roč. 48, č. 2, s. 185-314. ISSN 1335-0102.*

Citácie:

1. [3] DEBIEC, Maciej. *Zwieczyca 3. Rzeszów : Wydawnictwo Uniwersytetu Rzeszowskiego, 2014, s. 154. ISBN 978-83-7667-185-7.*

2. [3] NOWAK, Joanna. *Stone artefacts made of amphibolite from the settlement of the Linear Band Pottery culture at the site 22 in Świlcza, in the context of the settlement network in the area of Rzeszów*. In *Analecta archaeologica ressoviensia*, 2014, roč. 9, s. 123-154.

ABB63 STEGMANN-RAJTÁR, Susanne. Žiarové pohrebisko východohalštatskej a vekerzugskej kultúry v Nových Zámkoch : príspevok k pohrebiskám doby halštatskej vo východoalpско-zadunajskej oblasti. In *Slovenská archeológia : časopis Archeologického ústavu SAV v Nitre*, 2009, roč. 57, č. 1, s. 57-116. ISSN 1335-0102.

Citácie:

1. [3] GROMA, Katalin. *A tatabánya-alsó-vasútállomás kora vaskori temető*. In *Tatabányai Múzeum*, 2013, 3, s. 21-52.

2. [3] KVIETOK, M. *Nové nálezy z neskorej doby bronzovej a staršej doby železnej z okolia Banskej Bystrice*. In *Doba popelnicových polí a doba halštatská ve střední Evropě*. Opava : Slezská univerzita v Opavě, 2014, s. 146. ISBN 978-80-7510-107-5.

3. [3] MIROŠŠAYOVÁ, Elena. *Misy s rytou výzdobou z doby halštatskej na východnom Slovensku*. In *Moravské křižovatky : Střední Podunají mezi pravěkem a historií*. Brno : Moravské zemské muzeum, 2014, s. 81-89. ISBN 978-80-7028-432-2.

4. [3] PIETA, Karol - VELIAČIK, Ladislav. *Pozoruhodné depoty zo sklabinského Podzámku*. In *Studia Archaeologica Brunensia : Sborník Prací Filozofické Fakulty Brněnské univerzity*, 2014, roč. 19, č. 2, s. 5-26.

5. [4] GAČKOVÁ - MIROŠŠAYOVÁ, Elena - ŠIMČÍK, Peter. *Nové nálezy k problematike doby halštatskej z Košickej kotliny*. In *Zborník Slovenského národného múzea CVIII : Archeológia 24*. Bratislava : SNM - Archeologické múzeum, 2014, s. 83-93. ISBN 978-80-8060-338-0.

ABB64 ŠALKOVSKÝ, Peter - VLKOLINSKÁ, Ivona. Včasnostredoveké a vrcholnostredoveké sídlisko v Komjaticiach. In *Študijné zvesti Archeologického ústavu Slovenskej akadémie vied*, 1987, č. 23, s. 127-172.

Citácie:

1. [3] MILO, Peter. *Frühmittelalterliche Siedlungen in Mitteleuropa*. Bonn : Habelt, 2014. 702 s. ISBN 978-3-7749-3840-3.

ABB65 ŠÍŠKA, Stanislav. Gräberfeld der Lažňany-Gruppe in der Slowakei. In *Slovenská archeológia : časopis Archeologického ústavu SAV v Nitre*, 1972, roč. 20, č. 1, s. 107-175. ISSN 1335-0102.

Citácie:

1. [3] KALICKI, Tomasz - NOWAK, Marek. *Natural and Anthropogenic Changes in the environment in the Middle Ondava Basin (Eastern Slovakia) during the Neolithic Period*. In *Interdisciplinaria archaeologica*, 2014, roč. 5, č. 2, s. 119-130.

2. [3] WILK, Stanisław. *An elite burial from the Copper Age : Grave 8 at the cemetery of the Lublin-Volhynian culture at Site 2 in Książnice, Świętokrzyskie Province*. In *Analecta archaeologica ressoviensia*, 2014, vol. 9, p. 208-258.

ABB66 ŠÍŠKA, Stanislav. Tiszapolgárska kultúra na Slovensku. In *Slovenská archeológia : časopis Archeologického ústavu SAV v Nitre*, 1968, roč. 16, č. 1, s. 61-154. ISSN 1335-0102.

Citácie:

1. [3] *Die Durchbohrten Steingeräte des Südtransdanubischen Neolithikums (5. Jahrtausend v. Chr.)*. Budapest : Archeolingua, 2014. 185 s. ISBN 978-963-9911-59-8.

2. [3] KALICKI, Tomasz - NOWAK, Marek. *Natural and Anthropogenic Changes*

in the environment in the Middle Ondava Basin (Eastern Slovakia) during the Neolithic Period. In Interdisciplinaria archaeologica, 2014, roč. 5, č. 2, s. 119-130.

ABB67 TOČÍK, Anton. Záchranný výskum v Lipovej - Ondrochove v roku 1980. In Študijné zvesti Archeologického ústavu SAV, 1987, č. 23, s. 243-307. ISSN 0560-2793.

Citácie:

1. [4] HUSÁR, M. Žrdovo-bodné zbrane včasného stredoveku v Karpatskej kotline. Nitra : Univerzita Konštantína Filozofa v Nitre, 2014, s. 108. ISBN 978-80-558-0617-4.

ABB68 TOČÍK, Anton. Nachgrossmährische Gräberfelder des 10. und 11. Jh. in der Südwestslowakei. In Študijné zvesti Archeologického ústavu SAV, 1987, č. 23, s. 177-230. ISSN 0560-2793.

Citácie:

1. [1.1] MACHÁČEK, Jiří - BALCÁRKOVÁ, Adéla - ČÁP, Pavel - DRESLER, Petr - PŘICHYSTAL, Antonín - PŘICHYSTALOVÁ, Renáta - SCHUPLEROVÁ, Eliška - SLÁDEK, Vladimír. Velkomoravská rotunda z Pohanska u Břeclavi. In Památky archeologické, 2014, roč. 105, s. 152.

2. [3] BÍRÓ, A. A 10-11. Századi Kárpát-medencei iljemezek külső forráskritikai problémái. In A honfoglalás kor kutatásának legújabb eredményei. Szeged : Szegedi Tudományegyetem Régészeti Tanszék, 2013, s. 421. ISBN 978-963-306-241-8.

3. [3] DRAGOTA, A. Podoabe si accesorii vestimentare din Banat, Crisana si Transilvania. Secolele X-XI. Cluj-Napoca : Mega, 2014, s. 259. ISBN 978-606-543-511-7.

4. [4] KOLENA, B. - VONDRÁKOVÁ, M. Nitra-Dražovce. Osteologická analýza jedincov zo stredovekého pohrebiska z okolia sv. Michala Archanjela v Nitre-Dražovciach. Nitra : UKF, 2013, s. 211. ISBN 978-80-558-0446-0.

ABB69 TOČÍK, Anton. Flachgräberfelder aus dem IX. und X. Jahrhundert in der Südwestslowakei. In Slovenská archeológia : časopis Archeologického ústavu SAV v Nitre, 1971, roč. 19, č. 1, s. 135-276. ISSN 1335-0102.

Citácie:

1. [3] BOLLÓK, A. Megjegyzések a honfoglalás kori (öv)veretek kutatásának helyzetéről – kiválasztott problémák. In A honfoglalás kor kutatásának legújabb eredményei. Szeged : Szegedi Tudományegyetem Régészeti Tanszék, 2013, s. 444. ISBN 978-963-306-241-8.

2. [3] DRAGOTA, A. Podoabe si accesorii vestimentare din Banat, Crisana si Transilvania. Secolele X-XI. Cluj-Napoca : Mega, 2014, s. 259. ISBN 978-606-543-511-7.

3. [3] HUSÁR, M. Žrdovo-bodné zbrane včasného stredoveku v Karpatskej kotline. Nitra : Univerzita Konštantína Filozofa v Nitre, 2014, s. 108. ISBN 978-80-558-0617-4.

4. [3] KOVÁCS, L. A Kárpát-medence honfoglalás és kora Árpád-kori szállási és falusi temetői.. In A honfoglalás kor kutatásának legújabb eredményei. Szeged : Szegedi Tudományegyetem Régészeti Tanszék, 2013, s. 602. ISBN 978-963-306-241-8.

5. [3] OTA, S. Câteva observatii privind cerceii cu pandativ de tip strugure (Secolele IX-XI). Arheologia Mileniului I P. Chr. III, 2014, s. 300.

6. [3] RÉVÉSZ, László. The era of the Hungarian Conquest. Budapest : Hungarian national museum, 2014, s. 120. ISBN 978 615 5209 18 5.

7. [4] KOLENA, B. - VONDRÁKOVÁ, M. Nitra-Dražovce. Osteologická analýza jedincov zo stredovekého pohrebiska z okolia sv. Michala Archanjela v Nitre-Dražovciach. Nitra : UKF, 2013, s. 211. ISBN 978-80-558-0446-0.

8. [4] *REPKA, Dominik. Pohrebiská z doby laténskej na Slovensku. In Študijné zvesti AÚ SAV, 2014, č. 56, s. 50.*
- ABB70 *TOČÍK, Anton. Záchranný výskum v Bajči-Vlkanove v rokoch 1959-1960. In Študijné zvesti Archeologického ústavu SAV, 1964, č. 12, s. 5-105. ISSN 0560-2793.*
Citácie:
1. [3] *PÁLÓCZI HORVÁTH, András. Keleti népek a középkori Magyarországon. Budapest : Archeolingua, 2014. 307 s. ISBN 978-963- 9911-62-8.*
- ABB71 *TOČÍK, Anton - BUBLOVÁ, Helena. Príspevok k výskumu zaniknutej ťažby medi na Slovensku. In Študijné zvesti Archeologického ústavu SAV, 1985, č. 21, s. 47-121. ISSN 0560-2793.*
Citácie:
1. [3] *JIRÁŇ, L. The Prehistory of Bohemia 4. The Bronze Age. Praha : AÚ AV ČR, 2013, s. 278. ISBN 978-80-87365-57-1.*
2. [3] *TAJER, Arkadiusz. Nález kamenné palice s vrubem s lokality Říkovice (okres Přerov). In Archeologické centrum Olomouc : Ročenka 2013, 2014, s. 160-164.*
3. [4] *BELLA, Pavel a kol. Jaskyne Demänovskej doliny. Liptovský Mikuláš : Štátna ochrana prírody SR – Správa Slovenských jaskýň, 2014, s. 189. ISBN 978-80-89310-72-2.*
4. [4] *HRONČEK, P. a kolektív. "...obe obce svätoondrejské..." : Kniha o krajine, dejinách a ľuďoch Brusna. Brusno : Obec, 2014. s. 57. ISBN 978-80-971630-8-2.*
5. [4] *ŠVIHUROVÁ, Miroslava. Osídlenie horného Ponitria v eneolite. In Študijné zvesti Archeologického ústavu SAV, 2014, č. 56, s. 5-22.*
- ABB72 *TOČÍK, Anton. K otázke mladého eneolitu na juhozápadnom Slovensku. In Študijné zvesti Archeologického ústavu SAV, 1963, č. 11, s. 5-22. ISSN 0560-2793.*
Citácie:
1. [3] *HORVÁTH, T. The Prehistoric Settlement : At Balatonőszöd-Temetői-Dűlő. Budapest : Archaeolingua, 2014, s. 726. ISBN 978-963-9911-54-3.*
2. [3] *PEŠKA, J. Morava na konci eneolitu. Olomouc - Brno : Akademické nakladatelství CERM, 2013, s. 223-241. ISBN 978-80-7204-8.*
3. [4] *HUSÁR, M. Žrd'ovo-bodné zbrane včasného stredoveku v Karpatskej kotline. Nitra : Univerzita Konštantína Filozofa v Nitre, 2014, s. 107. ISBN 978-80-558-0617-4.*
- ABB73 *VARSÍK, Vladimír. Archäologische Topographie des antiken Gerulata. In Gerulata. I. - Nitra : Archäologisches Institut der Slovakischen Akademie der Wissenschaften, 1996, s. 7-43. ISBN 80-88709-29-6.*
Citácie:
1. [4] *SCHMIDTOVÁ, J. - BARTA, P. Výskum priekopy rímskeho tábora Gerulata II v Rusovciach v roku 2009. In Stĺp Marca Aurelia a stredné Podunajsko : Štúdie. Bratislava : Slovenské národné múzeum – Archeologické múzeum, 2014, s. 154. ISBN 978-80-8060-335-9.*
2. [4] *Stĺp Marca Aurelia a stredné Podunajsko : Štúdie. Bratislava : Slovenské národné múzeum – Archeologické múzeum, 2014, s. 100. ISBN 978-80-8060-335-9.*
- ABB74 *VARSÍK, Vladimír. Vel'ký Meder und Bratislava-Trnávka: Zwei germanische Siedlungen im Vorfeld des pannonischen Limes : (Befunde und Chronologie: eine Übersicht). In Stadt und Landschaft in der Antike : Anodos-Supplementum 3. - Trnava : Trnavská univerzita Fakulta humanistiky, 2003, s. 153-196. ISBN 80-89074-76-6.*
Citácie:
1. [4] *FABIŠ, Marián - BIELICHOVÁ, Zora. Štúdia k archeozoológii vo Vel'kom*

Mederi. In Študijné zvesti Archeologického ústavu SAV, 2014, č. 56, s. 169-182.

2. [4] *Stĺp Marca Aurelia a stredné Podunajsko : Štúdie. Bratislava : Slovenské národné múzeum – Archeologické múzeum, 2014, s. 178. ISBN 978-80-8060-335-9.*

ABB75 VLADÁR, Jozef - LICHARDUS, Ján. Erforschung der frühäneolithischen Siedlungen in Branč. In Slovenská archeológia : časopis Archeologického ústavu SAV v Nitre, 1968, roč. 16, č. 2, s. 263-352. ISSN 1335-0102.

Citácie:

1. [3] *Die Durchbohrten Steingeräte des Südtransdanubischen Neolithikums (5. Jahrtausend v. Chr.). Budapest : Archeolingua, 2014. 185 s. ISBN 978-963-9911-59-8.*

2. [4] *ŠVIHUROVÁ, Miroslava. Osídlenie horného Ponitria v eneolite. In Študijné zvesti Archeologického ústavu SAV, 2014, č. 56, s. 5-22.*

ABB76 VLADÁR, Jozef. Zur Problematik der Kosihi-Čaka Gruppe in der Slowakei. In Slovenská archeológia : časopis Archeologického ústavu SAV v Nitre, 1966, roč. 14, č. 2, s. 245-336. ISSN 1335-0102.

Citácie:

1. [3] *DANI, János - TÓTH, Katalin. Reflections on the Early bronze Age contact systems on the Great Hungarian Plain in connection with Panyola burial. In Satu Mare, 2014, XXX, 1, s. 66.*

2. [3] *PEŠKA, J. Morava na konci eneolitu. Olomouc - Brno : Akademické nakladatelství CERM, 2013, s. 223-241. ISBN 978-80-7204-8.*

3. [4] *BELJAK PAŽINOVÁ, Noémi - BELJAK, Ján. Sídliiskové objekty kultúry Makó-Kosihi-Čaka v Iži. In Slovenská archeológia : časopis Archeologického ústavu SAV v Nitre, 2014, roč. 62, č. 1, s. 83-123.*

4. [4] *GARDELKOVÁ-VRTELOVÁ, Anna. Sociální struktura na pohřebištích v závěru eneolitu a starší doby bronzové v oblasti Moravy a jihozápadního Slovenska. In Študijné zvesti Archeologického ústavu SAV, 2014, č. 55, s. 5-68. ISSN 0560-2793.*

ABB77 VLADÁR, Jozef - LICHARDUS, Ján. Karpatenbecken - Sintašta - Mykene : Ein Beitrag zur Definitions der Bronzezeit als historischer Epoche. In Slovenská archeológia : časopis Archeologického ústavu SAV v Nitre, 1996, roč. 44, č. 1, s. 25-93. ISSN 1335-0102.

Citácie:

1. [4] *BÁTORA, Jozef. Nové poznatky o opevnených sídliskách zo staršej doby bronzovej na Slovensku. In Almanach Nitra 2013. (štrnásty ročník). Nitra : Mesto : Nitrianska odbočka spolku slovenských spisovateľov : FF UKF, 2014, s. 206-2016. ISBN 978-80-558-0593-1.*

2. [4] *MARAN, J. - MOORTEL VAN DE, A. A Horse-Bridle Piece with Carpatho-Danubian Connections from Late Helladic I Mitrou and the Emergence of a Warlike Elite in Greece During the Shaft Grave Period. In American Journal of Archaeology, 2014, vol. 118, no. 4, s. 547.*

ABB78 VLADÁR, Jozef. Osteuropäische und mediterrane Einflüsse im Gebiet der Slowakei während der Bronzezeit. In Slovenská archeológia : časopis Archeologického ústavu SAV v Nitre, 1973, roč. 21, č. 2, s. 253-357. ISSN 1335-0102.

Citácie:

1. [1.1] *JAEGER, Mateusz - OLEXA, Ladislav. The metallurgists from Nižná Myšľa (okr. Košice-okolie/SK). In Archäologisches Korrespondenzblatt, 2014, vol. 44, 2, s. 163-176.*

2. [3] *SALAŠ, M. Projekce jihovýchodních vlivu ve starší době bronzové na Moravě. In Mykény a střední Evropa : Počátky evropských civilizací v době bronzové. Brno : Moravské zemské muzeum, 2014, s. 20. ISBN 978-80-7028-430-*

8.

ABB79 VLKOLINSKÁ, Ivona. Torzo stredovekej dediny v Beluši. In Slovenská archeológia : časopis Archeologického ústavu SAV v Nitre, 2007, roč. 55, č. 1, s. 23-107. ISSN 1335-0102.

Citácie:

1. [4] ŠPANIHEL, S. Stredoveká a novoveká keramika severozápadného Slovenska. In Študijné zvesti AÚ SAV, 2014, č. 55, s. 179.

ABB80 ZÁBOJNÍK, Jozef. Soziale Problematik der Gräberfelder des nördlichen und nordwestlichen Randgebietes des Awarischen Kaganats. In Slovenská archeológia : časopis Archeologického ústavu SAV v Nitre, 1995, roč. 43, č. 2, s. 205-344. ISSN 1335-0102.

Citácie:

1. [3] SZENTPÉTERI, József. Az Avar Kaganátus hatalmi központjai – a hringek. In Tisicum, 2013, 22, s. 169-177.

2. [4] HUSÁR, M. Žrdovo-bodné zbrane včasného stredoveku v Karpatskej kotline. Nitra : Univerzita Konštantína Filozofa v Nitre, 2014, s. 109. ISBN 978-80-558-0617-4.

ABC Kapitoly vo vedeckých monografiách vydané v zahraničných vydavateľstvách

ABC01 BŘEZINOVÁ, Gertrúda. Celtic Settlement and its Hinterland. In WIEDERMANN, Egon. Prehistoric Multicultural Settlement Hajná Nová Ves (Slovakia) : Cultural-historical, settlement-archaeological and archaeo-environmental contexts of the West Carpathia territory in the end of Early Prehistoric and in Late Prehistoric Periods. - Oxford : BAR, 2013, s. 111-124. ISBN 978-1-4073-1094-7.

Citácie:

1. [3] HORVÁTH, Peter. Výzdoba a výzdobné motívy na keramike z laténskeho sídliska v Komjaticiach. In Moravské křižovatky : Střední Podunají mezi pravěkem a historií. Brno : Moravské zemské muzeum, 2014, s. 335-352. ISBN 978-80-7028-432-2.

ABC02 HENNING, Joachim - RUTTKAY, Matej. Frühmittelalterliche Burgwälle an der mittleren Donau im ostmitteleuropäischen Kontext: Ein deutsch-slowakisches Forschungsprojekt. In Frühgeschichtliche Zentralorte in Mitteleuropa : Internationale Konferenz und Kolleg der Alexander von Humboldt-Stiftung zum 50. Jahrestag des Beginns archäologischer Ausgrabungen in Pohansko bei Břeclav, 5.-9.10. 2009, Břeclav, Tschechische Republik. - Bonn : Habelt, 2011, s. 259-288. ISBN 978-3-7749-3730-7.

Citácie:

1. [3] WOLF, M. Kerámiavizsgálatok eredményeinek felhasználása 10-13. Századi településeink kutatásában I (Borsod). In A honfoglalás kor kutatásának legújabb eredményei. Szeged : Szegedi Tudományegyetem Régészeti Tanszék, 2013, s. 793. ISBN 978-963-306-241-8.

2. [4] POMFYOVÁ, Bibiana - SAMUEL, Marián - ŽAŽOVÁ, Henrieta. Stredoveká Biňa : archeológia – história – architektúra. Bratislava : FO ART, 2014. 216 s. ISBN 978-80-89664-22-1.

ABC03 KOLNÍK, Titus. Quaden : Historische Angaben und archäologischer Hintergrund. In Reallexikon der Germanischen Altertumskund : Pfälzer - Quaden. Band 23. - Berlin : Walter de Gruyter, 2003, s. 631-640. ISBN 3 11 017535 5.

Citácie:

1. [4] PROHÁSZKA, P. Das germanische Gräberfeld von „Dunajská Streda“. In Slovenská archeológia, 2014, 62, č. 1, s. 194.

ABC04 KUZMA, Ivan. Archeologia lotnicza na Slowacji. In Biskupin ... i co dalej ? :

Zdjęcia lotnicze w polskiej archeologii. - Poznań : Instytut Prahistorii Uniwersytetu im. Adama Mickiewicza, 2005, p. 457-478. ISBN 83-916342-2-1.

Citácie:

1. [4] BELJAK, Ján. *Pohronie v dobe Marca Aurelia. In Stĺp Marca Aurelia a stredné Podunajsko : Štúdie. Bratislava : Slovenské národné múzeum – Archeologické múzeum, 2014, s. 22. ISBN 978-80-8060-335-9.*

ABC05

KUZMA, Ivan. Multikulturelle Siedlung in Mužla-Čenkov. In *Ten thousand Years along the Middle Danube : Life and Early Communities from Prehistory to History*. - Budapest : Archaeolingua, 2011, s. 71-90. ISBN 978-963-9911-26-0.

Citácie:

1. [3] PEŠKA, J. *Morava na konci eneolitu. Olomouc - Brno : Akademické nakladatelství CERM, 2013, s. 223-241. ISBN 978-80-7204-8.*

2. [4] BELJAK PAŽINOVÁ, Noémi - BELJAK, Ján. *Sídliskové objekty kultúry Makó-Kosihy-Čaka v Iži. In Slovenská archeológia : časopis Archeologického ústavu SAV v Nitre, 2014, roč. 62, č. 1, s. 83-123.*

ABC06

PAVÚK, Juraj. Early Linear Pottery culture in Slovakia and the Neolithisation of Central Europe. In *LBK Dialogues : Studies in the formation of the Linear Pottery culture*. - Oxford : [s. n.], 2005, s. 71-82.

Citácie:

1. [3] BICKLE, P. - BENTLEY, A. - DOČKALOVÁ, A. - FIBIGER, L. - GRIFFITHS, S. - HAMILTON, J. - HEDGES, R. - HOFMANN, D. - MATEICIUCOVÁ, I. - WHITTLE, A. *Early neolithic lifeways in Moravia and western Slovakia : comparing archaeological, osteological and isotopic data from cemetery and settlement burials of the Linearbandkeramik (LBK). In Antropologie, 2014, roč. LII, č. 1, s. 55.*

2. [3] DEBIEC, Maciej. *Zwiczycza 3. Rzeszów : Wydawnictwo Uniwersytetu Rzeszowskiego, 2014, s. 153. ISBN 978-83-7667-185-7.*

3. [4] FURHOLT, Martin - BÁTORA, Jozef - CHEBEN, Ivan - KROLL, Helmut - RASSMANN, Knut - TÓTH, Peter. *Vráble-Velké Lehemby: eine Siedlungsgruppe der Linearbandkeramik in der Südwestslowakei Vorbericht über die Untersuchungen der Jahre 2010 und 2012 und Deutungsansätze. In Slovenská archeológia : časopis Archeologického ústavu SAV v Nitre, 2014, roč. 62, č. 2, s. 227-266.*

ABC07

PAVÚK, Juraj. Hausgrundrisse der Lengyel-Kultur in der Slowakei. In *Archäologische Perspektiven : Analysen und Interpretationen im Wandel. Festschrift für Jens Lüning zum 65. Geburtstag*. - Rahden/Westf. : Verlag Marie Leidorf GmbH, 2003, s. 455-469. ISBN 3-89646-400-0.

Citácie:

1. [3] VIRÁG, Z. M. *Connections between the Balaton region and the environs of Budapest. In Mensch, Siedlung und Landschaft im Wechsel der Jahrtausende am Balaton 2014. Budapest - Leipzig - Keszthely - Rahden/Westf. : Verlag Marie Leidorf GmbH, 2014, s. 59. ISBN 978-3-89646-154-4.*

ABC08

PAVÚK, Juraj. Typologische Geschichte der Linearbandkeramik. In *Die Bandkeramik im 21. Jahrhundert : Symposium in der Abtei Brauweiler bei Köln vom 16.9. - 19.9. 2002*. - Rahden/Westf. : Verlag Marie Leidorf GmbH, 2005, s. 17-39. ISBN 3-89646-437-X.

Citácie:

1. [3] DEBIEC, Maciej. *Zwiczycza 3. Rzeszów : Wydawnictwo Uniwersytetu Rzeszowskiego, 2014, s. 153. ISBN 978-83-7667-185-7.*

2. [4] FURHOLT, Martin - BÁTORA, Jozef - CHEBEN, Ivan - KROLL, Helmut - RASSMANN, Knut - TÓTH, Peter. *Vráble-Velké Lehemby: eine Siedlungsgruppe der Linearbandkeramik in der Südwestslowakei Vorbericht über die Untersuchungen der Jahre 2010 und 2012 und Deutungsansätze. In Slovenská archeológia :*

- časopis Archeologického ústavu SAV v Nitre, 2014, roč. 62, č. 2, s. 227-266.
- ABC09 PIETA, Karol. Die Slowakei im 5. Jahrhundert : Die Volkerwanderungszeit in der Slowakei. In Germanen, Hunnen, Awaren, Schätze der Völkerwanderungszeit. - Nürnberg : [s. n.], 1987, s. 385-417. ISBN 3-9801529-4-4.
- Citácie:
1. [3] HALAMA, J. Pozdní argonská a severoafrická sigillata z Čech - doklady místních germánských elit? In Sociální diferenciace barbarských komunit ve světle nových hrobových, sídlištních a sběrových nálezů (Archeologie barbarů 2011). Brno : AÚ AV ČR, 2014, s. 387-405. ISBN 978-80-86023-25-0.
 2. [4] BUDAJ, M. - PROHÁSZKA, P. Ein Solidus des oströmischen Kaisers Anastasius I. aus Čataj. In Zborník Slovenského národného múzea CVII : Archeológia 24. Bratislava : AM SNM, 2014, s. 145-149. ISBN 978-80-8060-338-0.
 3. [4] SOJÁK, Marián. Vlková v archeologických svedectvách. In Dejiny a súčasnosť obcí Vlková a Levkovce 1278 - 2014. Zuzana Kollárová - Vladimír Labuda a kolektív. Vlková : Obecný úrad, 2014, s. 14-29. ISBN 978-80-970053-2-0.
- ABC10 RUTTKAY, Alexander T. A szlovákiai templom körüli temetők régészeti kutatásáról. In A középkori templom körüli temetők kutatása. - Budapest : [s. n.], 2005, s. 31-57.
- Citácie:
1. [3] Der Schatzfund von Wiener Neustadt. Wien : Bundesdenkmalamt, Abteilung für Archäologie, 2014, s. 332. ISBN 978-3-85028-626-7.
 2. [3] KOVÁCS, L. A Kárpát-medence honfoglalás és kora Árpád-kori szállási és falusi temetői.. In A honfoglalás kor kutatásának legújabb eredményei. Szeged : Szegedi Tudományegyetem Régészeti Tanszék, 2013, s. 600. ISBN 978-963-306-241-8.
 3. [3] KOVÁCS, L. Érmeletes kora Árpád-kori templom körüli temetőkről és templomukról a magyar királyságban (1000-1141). In A honfoglalás kor kutatásának legújabb eredményei. Szeged : Szegedi Tudományegyetem Régészeti Tanszék, 2013, s. 291. ISBN 978-963-306-241-8.
 4. [4] KOLENA, B. - VONDRÁKOVÁ, M. Nitra-Dražovce. Osteologická analýza jedincov zo stredovekého pohrebiska z okolia sv. Michala Archanjela v Nitre-Dražovciach. Nitra : UKF, 2013, s. 207. ISBN 978-80-558-0446-0.
- ABC11 RUTTKAY, Alexander T. Problematika historického vývoja na území Slovenska v 10.-13. storočí z hľadiska archeologického bádania. In Veľká Morava a počátky československé státnosti. - Praha-Bratislava : ČSAV, 1985, s. 141-185.
- Citácie:
1. [4] HLADÍK, Marek. Hospodárske zázemie Mikulčíc. Sídlná štruktúra na strednom toku rieky Morava v 9. - 1. polovici 13. storočia. Brno : Akademie věd České Republiky, 2014. 353 s. ISBN 978-80-86023-44-1.
 2. [4] KOLENA, B. - VONDRÁKOVÁ, M. Nitra-Dražovce. Osteologická analýza jedincov zo stredovekého pohrebiska z okolia sv. Michala Archanjela v Nitre-Dražovciach. Nitra : UKF, 2013, s. 206. ISBN 978-80-558-0446-0.
- ABC12 RUTTKAY, Matej. The North of the Carpathian Basin in the 5th and 6th Centuries AD. In Foreigners in Early Medieval Europe : Thirteen International Studies on Early Medieval Mobility. - Mainz : Römisch-Germanisches Zentralmuseums, 2009, s. 273-293. ISBN 978-3-88467-131-3.
- Citácie:
1. [4] ELGYÜTT, Jozef. Umelo deformované lebky v období sťahovania národov a vo včasnom stredoveku na území Slovenska. In Študijné zvesti Archeologického ústavu SAV, 2014, č. 56, s. 111-122.

- ABC13 STEGMANN-RAJTÁR, Susanne. Smolenice-Molpír. In Reallexikon der Germanischen Altertumskunde. Band 29. Skírnismál - Stiklestad. - Berlin : Walter de Gruyter, 2005, s. 146-156. ISBN 311 018360 9.

Citácie:

1. [6] *KMEŤOVÁ, P. Sebastian Müller: Smolenice-Molpír, Sereď und Ratkovce. Studien zu Siedlungen der frühen Eisenzeit in der Südwestslowakei. In Slovenská archeológia, 2014, roč. 62, č. 2, s. 414.*

ABD Kapitoly vo vedeckých monografiách vydané v domácich vydavateľstvách

- ABD01 AMBROS, Cyril. Tierknochenfunde aus Siedlungen der Lengyel-Kultur in der Slowakei. In BUJNA, Jozef. Malé Kosihy : Latenezeitliches Gräberfeld. Katalog. - Nitra : Archeologický ústav SAV, 1995, s. 211-220. ISBN 80-88709-18-0.

Citácie:

1. [3] *GARDELKOVÁ-VRTELOVÁ, Anna. Nálezy drůbeže v keltských hrobech z území Slovenska. In Moravské křižovatky : Střední Podunají mezi pravěkem a historií. Brno : Moravské zemské muzeum, 2014, s. 515 - 527. ISBN 978-80-7028-432-2.*

2. [4] *REPKA, Dominik. Pohrebiská z doby laténskej na Slovensku. In Študijné zvesti AÚ SAV, 2014, č. 56, s. 44.*

- ABD02 BÁRTA, Juraj. Speleoarcheológia. In JAKÁL, Jozef. Praktická speleológia. - Martin : Osveta, 1982.

Citácie:

1. [4] *SOJÁK, Marián. Veľký Folkmar z pohľadu archeológie. In Veľký Folkmar : história a súčasnosť. Veľký Folkmar : Obec, 2014, s. 26-38. ISBN 978-80-89082-46-9.*

- ABD03 BEDNÁR, Peter - FUSEK, Gabriel. Osídlenie Nitry v 11. až 13. storočí. In Dejiny Nitry : od najstarších čias po súčasnosť. - Nitra : mesto Nitra, 1998, s. 132-141. ISBN 80-967814-9-9.

Citácie:

1. [4] *KÖNIG, Tomáš a kolektív. Nitra-Mlyny : Stredoveké osídlenie lokality. Bratislava : Muzeológia a kultúrne dedičstvo, o.z., 2014, s. 97. ISBN 978-80-971715-4-4.*

- ABD04 BEDNÁR, Peter - POLÁKOVÁ, Zuzana. Katedrála sv. Emeráma. In Kolíska kresťanstva na Slovensku : Nitriansky hrad a Katedrála sv. Emeráma v premenách času. - Nitra ; Bratislava : Biskupský úrad : Archeologický ústav SAV, 2011, s. 184-207. ISBN 978-80-970809-8-3.

Citácie:

1. [4] *BOTEK, Andrej. Veľkomoravské kostoly na Slovensku. Bratislava : Post Scriptum, 2014, s. 182. ISBN 978-80-89567-37-9.*

2. [4] *ILKÓ, K. K identifikácii stredovekých fresiek v Katedrále sv. Emeráma v Nitre. In Pamiatky a múzeá, 2014, roč. 63, č. 2, s. 20.*

- ABD05 BEDNÁR, Peter - ŠIMKOVIC, Michal. Opevnenie Nitrianskeho hradu. In Kolíska kresťanstva na Slovensku : Nitriansky hrad a Katedrála sv. Emeráma v premenách času. - Nitra ; Bratislava : Biskupský úrad : Archeologický ústav SAV, 2011, s. 134-161. ISBN 978-80-970809-8-3.

Citácie:

1. [3] *Great Moravia and the Beginnings of Christianity. Brno : The Institute of Archaeology of the Academy of Sciences of the Czech Republic, 2014, s. 492, 493. ISBN 978-80-86023-54-0.*

2. [3] *Velká Morava a počátky křesťanství. Brno : Archeologický ústav Akademie věd ČR, 2014, s. 477. ISBN 978-80-86023-53-3.*

3. [4] *BELJAK, Ján - PAŽINOVÁ, Noémi - BELÁČEK, Boris - GOLIS, Milan - HUNKA, Ján - KRIŠTÍN, Anton - KOHÚT, Vladimír - MALINIAK, Pavol - MORDOVIN, Maxim - PRZYBYLA, Marcin S. - REPKA, Dominik - SLÁMOVÁ, Martina - ŠIMKOVIC, Michal - TÓTH, Balász - ŽAÁR, Ondrej. Pustý hrad vo Zvolene : Dolný hrad 2009 – 2014. Zvolen ; Nitra : OZ Archeofact : UKF : Archeologický ústav SAV, 2014. 372 S. ISBN 978-80-558-0734-8.*
- ABD06 BIALEKOVÁ, Darina. Eisenbarren. In Europas mitte um 1000 : Beiträge zur Geschichte, Kunst und Archäologie. - Stuttgart : Theiss, 2000.
Citácie:
1. [3] *Great Moravia and the Beginnings of Christianity. Brno : The Institute of Archaeology of the Academy of Sciences of the Czech Republic, 2014, s. 493. ISBN 978-80-86023-54-0.*
2. [3] *Velká Morava a počátky křesťanství. Brno : Archeologický ústav Akademie věd ČR, 2014, s. 477. ISBN 978-80-86023-53-3.*
- ABD07 BŘEZINOVÁ, Gertrúda - BENEDIKOVÁ, Lucia. Výskum na ploche staveniska BAUMAX (1999-2000). In BŘEZINOVÁ, Gertrúda. Nitra-Chrenová : archeologické výskumy na plochách stavenísk SHELL a BAUMAX. - Nitra : Archeologický ústav SAV, 2003, s. 39-64. ISBN 80-88709-62-2.
Citácie:
1. [3] *MILO, P. Frühmittelalterliche Siedlungen in Mitteleuropa. Bonn : Habelt-Verlag, 2014. s. 643. ISBN 978-3-7749-3840-3.*
2. [4] *HRNČIARIK, Erik. Belege der germanischen handwerklichen Tätigkeit in der Slowakei. In ANODOS : Studies of the Ancient World, 2014, 2011, 11, s. 149-159.*
- ABD08 BUDINSKÝ-KRIČKA, Vojtech. Prešov a okolie v praveku. In Dejiny Prešova. - Košice : [s. n.], 1965, s. 29-57.
Citácie:
1. [3] *VOLANSKÁ, A. Dejiny paleolitických výskumov a prieskumov v oblasti Šariša. In Slovaky i Čechy v istoryčných vitražach : Vypusk 4. Užhorod : Lira, 2014, s. 25. ISBN 978-617-596-053-0.*
- ABD09 ČILINSKÁ, Zlata - TOČÍK, Anton. Šaľa okres Galanta. In CHROPOVSKÝ, Bohuslav. Významné slovanské náleziská na Slovensku. - Bratislava : VEDA, 1978, s. 198-205.
Citácie:
1. [4] *DAŇOVÁ, Klaudia - GABULOVÁ, Monika. Osídlenie v mikroregióně potoka Jarč na strednom (dolnom) Považí (archeologické predikčné modelovanie). In Študijné zvesti Archeologického ústavu SAV, 2014, č. 55, s. 183-206.*
- ABD10 FUSEK, Gabriel. Avarský kaganát v susedstve Nitry. In Dejiny Nitry : od najstarších čias po súčasnosť. - Nitra : mesto Nitra, 1998, s. 87-90. ISBN 80-967814-9-9.
Citácie:
1. [3] *BEDNÁR, Peter - RUTTKAY, Matej. Nitra : Slovensko. In Velká Morava a počátky křesťanství. Brno : Archeologický ústav Akademie věd ČR, 2014, s. 230. ISBN 978-80-86023-53-3.*
2. [3] *Great Moravia and the Beginnings of Christianity. Brno : The Institute of Archaeology of the Academy of Sciences of the Czech Republic, 2014, s. 499. ISBN 978-80-86023-54-0.*
- ABD11 FUSEK, Gabriel. Najstaršie slovanské osídlenie. In Dejiny Nitry : od najstarších čias po súčasnosť. - Nitra : mesto Nitra, 1998, s. 81-86. ISBN 80-967814-9-9.
Citácie:
1. [3] *BEDNÁR, Peter - RUTTKAY, Matej. Nitra : Slovensko. In Velká Morava a počátky křesťanství. Brno : Archeologický ústav Akademie věd ČR, 2014, s. 229.*

ISBN 978-80-86023-53-3.

2. [3] *Great Moravia and the Beginnings of Christianity. Brno : The Institute of Archaeology of the Academy of Sciences of the Czech Republic, 2014, s. 499.*

ISBN 978-80-86023-54-0.

3. [3] *Velká Morava a počátky křesťanství. Brno : Archeologický ústav Akademie věd ČR, 2014, s. 483. ISBN 978-80-86023-53-3.*

- ABD12 JANOŠÍK, Jiří - PIETA, Karol. Nález zvona na hradisku z 9. storočia v Bojnej. In Bojná : Hospodárske a politické centrum Nitrianskeho kniežatstva. - Nitra : Archeologický ústav SAV-Ponitrianske múzeum, 2006, s. 121-158. ISBN 80-88709-90-3.

Citácie:

1. [4] BOTEK, Andrej. *Veľkomoravské kostoly na Slovensku. Bratislava : Post Scriptum, 2014, s. 187. ISBN 978-80-89567-37-9.*

2. [4] GEMBICKÝ, Juraj - LUNGA, Radek. *Pamiatková ochrana zvonov na Slovensku. Bratislava : Pamiatkový úrad Slovenskej republiky, 2014. 122 s. ISBN 978-80-89175-64-2.*

- ABD13 JANOŠÍK, Jiří - PIETA, Karol. Nález zvona na hradisku z 9. storočia v Bojnej. In Bojná : hospodárske a politické centrum Nitrianskeho kniežatstva. - Nitra : Archeologický ústav SAV, 2007, s. 121-158. ISBN 978-80-88709-91-6.

Citácie:

1. [3] *Great Moravia and the Beginnings of Christianity. Brno : The Institute of Archaeology of the Academy of Sciences of the Czech Republic, 2014, s. 504. ISBN 978-80-86023-54-0.*

2. [3] *Velká Morava a počátky křesťanství. Brno : Archeologický ústav Akademie věd ČR, 2014, s. 488. ISBN 978-80-86023-53-3.*

3. [4] TURČAN, V. *Počiatky kresťanstva na slovenskom území z hľadiska múzejnej prezentácie. In Múzeum, 2014, roč. 60, č. 1, s. 22.*

- ABD14 KOLNÍK, Titus. Archeologické svedectvo. In Pramene k dejinám Slovenska a Slovákov : územie Slovenska pred príchodom Slovanov. I. zväzok. - Bratislava : Národné literárne centrum, 1998, s. 53-87. ISBN 80-88878-12-8.

Citácie:

1. [3] BELJAK, Ján. *Die quadische Enklave im Gran- und Eipeltal – eine Grundcharakteristik der Ansiedlung. In Sociální diferenciacie barbarických komunit ve světle nových hrobových, sídlištních a sběrových nálezů : (Archeologie barbarů 2011). Brno : Archeologický ústav AV ČR, 2014, s. 295-316. ISBN 978-80-86023-25-0.*

- ABD15 KOLNÍK, Titus. Doba rímska. In Najstaršie dejiny Bratislavy. - Bratislava : Elán, 1993, s. 210-274. ISBN 80-85331-07-1.

Citácie:

1. [3] ELSCHKE, Kristian. *Sekundäre Romanisierung der Germanen an der unteren March im Limesvorfeld von Carnuntum und ein neues germanisches Fürstengrab der Lübsow-Gruppe aus Zohor. In Archaeologia Austriaca, 2014, 2012, Band 96, s. 71-94.*

2. [4] HRNČIARIK, E. *Rímske kostené šperky z antickej Gerulaty. In Študijné zvesti AÚ SAV, 2014, č. 55, s. 81.*

- ABD16 KUJOVSKÝ, Rudolf. Sídliisko lužickej kultúry a počiatky lužickej kultúry na Slovensku. Rudolf Kujovský. In Einflüsse und Kontakte alteuropäischer Kulturen : Festschrift für Jozef Vladár zum 70. Geburtstag. - Nitra : Archäologisches Institut der Slowakischen Akademie der Wissenschaften, 2004, s. 359-370. ISBN 80-88709-70-9.

Citácie:

1. [3] GÓRSKI, J. *Chronologiczno-kulturowa i przestrzenna interpretacja*

- materialów z kompleksu osadniczego kultury łużyckiej w Targowisku, pow. Wielicki. In. Via Archaeologica : Źródła z badań wykopaliskowych na trasie autostrady A4 w Małopolsce.” Kraków : Wydawnictwo - Drukarnia Ekodruk s. c. 2014, s. 181 - 212.*
- ABD17 NĚMEJCOVÁ-PAVÚKOVÁ, Viera. Kultúra s kanelovanou keramikou. Bolerázská skupina. In Slovensko v mladšej dobe kamennej. - Bratislava : Vydavateľstvo Slovenskej akadémie vied, 1970, s. 182-191.
Citácie:
1. [3] *HORVÁTH, T. The Prehistoric Settlement : At Balatonöszöd-Temetői-Dűlő. Budapest : Archaeolingua, 2014, s. 711. ISBN 978-963-9911-54-3.*
- ABD18 NĚMEJCOVÁ-PAVÚKOVÁ, Viera. Lengyelská kultúra (mladšie stupne s nemaľovanou keramikou). In Slovensko v mladšej dobe kamennej. - Bratislava : Vydavateľstvo Slovenskej akadémie vied, 1970, s. 139-159.
Citácie:
1. [4] *ŠVIHUROVÁ, Miroslava. Osídlenie horného Ponitria v eneolite. In Študijné zvesti Archeologického ústavu SAV, 2014, č. 56, s. 5-22.*
- ABD19 PIETA, Karol. Hradiská Bojná II a Bojná III. In Bojná : Hospodárske a politické centrum Nitrianskeho kniežatstva. - Nitra : Archeologický ústav SAV-Ponitrianske múzeum, 2006, s. 173-190. ISBN 80-88709-90-3.
Citácie:
1. [3] *LAU, Nina. Die Pferdegeschirre. Schleswig : Zentrum für Baltische und Skandinavische Archäologie, 2014, s. 470. ISBN 978-3-00-046354-9.*
- ABD20 PIETA, Karol - RUTTKAY, Alexander T. Bojná - mocenské a christianizačné centrum Nitrianskeho kniežatstva. In Bojná : hospodárske a politické centrum Nitrianskeho kniežatstva. - Nitra : Archeologický ústav SAV, 2007, s. 21-70. ISBN 978-80-88709-91-6.
Citácie:
1. [4] *HOLEŠČÁK, Michal. Strelné zbrane východného pôvodu na území Slovenska v neskorom 9. a v 10. storočí. In Konštantínove listy, 2014, roč. 7, s. 14-22.*
2. [4] *TURČAN, V. Počiatky kresťanstva na slovenskom území z hľadiska múzejnej prezentácie. In Múzeum, 2014, roč. 60, č. 1, s. 22.*
- ABD21 PIETA, Karol - ZACHAR, Lev. Neskorolátenske oppidum v historickom jadre mesta. In Najstaršie dejiny Bratislavy. - Bratislava : Elán, 1993, s. 148-209. ISBN 80-85331-07-1.
Citácie:
1. [3] *BŘEZINOVÁ, Gertrúda. La Tène Bone and Antler Artefacts from Nitra. In Iron Age Crafts and Craftsmen in the Carpathian Basin : Proceedings of the International Colloquium from Târgu Mureș, 10–13 October 2013. Berecki, Sándor (ed.). - Cluj-Napoca : Editura Mega, 2014, s. 191-198. ISBN 978-606-543-533-9.*
2. [3] *ČAMBAL, Radoslav - BAZOVSKÝ, Igor - BŘEZINOVÁ, Gertrúda - KOVÁR, Branislav - KARWOWSKI, Maciej. Problematika hrncov s tzv. „kyjovitým“ okrajom zo záveru neskej doby laténskej v stredodunajskom priestore. In Sociální diferenciace barbarských komunit ve světle nových hrobových, sídlištních a sběrových nálezů : (Archeologie barbarů 2011). Brno : Archeologický ústav AV ČR, 2014, s. 63-73. ISBN 978-80-86023-25-0.*
- ABD22 PIETA, Karol - ZACHAR, Lev. Mladšia doba železná (laténska). In Najstaršie dejiny Bratislavy. - Bratislava : Elán, 1993, s. 143-209. ISBN 80-85331-07-1.
Citácie:
1. [3] *BAZOVSKÝ, I. Zahĺbená stavba so zdobeným ohniskom z bratislavského oppida. In Sociální diferenciace barbarských komunit ve světle nových hrobových,*

- sídlisťných a sběrových nálezů (Archeologie barbarů 2011). Brno : AÚ AV ČR, 2014, s. 53-61. ISBN 978-80-86023-25-0.*
2. [3] *ELSCHEK, Kristian. Sekundäre Romanisierung der Germanen an der unteren March im Limesvorfeld von Carnuntum und ein neues germanisches Fürstengrab der Lübsow-Gruppe aus Zohor. In Archaeologia Austriaca, 2014, 2012, Band 96, s. 71-94.*
3. [3] *KARWOWSKI, Maciej - MILITKÝ, Jiří. Die Beziehungen der Kelten vom Oberleiserberg zum Ostalpenraum. In Archaeologia Austriaca, 2014, 2012, Band 96, s. 68.*
4. [3] *KOLNÍKOVÁ, Eva - ELSCHEK, Kristian. Beitrag zur Datierung der latènezeitlichen Zentralsiedlung von Zohor in der Westslowakei. Kleinfunde, keltische und frühromische Münzen. In Moravské křižovatky : Střední Podunají mezi pravěkem a historií. Brno : Moravské zemské muzeum, 2014, s. 353-377. ISBN 978-80-7028-432-2.*
5. [3] *MILITKÝ, J. Ein neuer Hexadrachmentyp vom Typ Biatec mit der Aufschrift LATTV. In Mitteilungen der Österreichischen Numismatischen Gesellschaft, 2014, Band 54, No. 1, s. 25-38.*
6. [4] *BAZOVSKÝ, Igor. Archeologické výskumy západne od hradného areálu. In Bratislavský hrad. Dejiny, výskum a obnova. Bratislava : Mestský ústav ochrany pamiatok v Bratislave : Slovenské národné múzeum – Historické múzeum, 2014, s. 119. ISBN 978-80-971923-7-2.*
7. [4] *GREGOR, Miloš - ČAMBAL, Radoslav - BAZOVSKÝ, Igor - BŘEZINOVÁ, Gertrúda. Laténska technická keramika zo západného Slovenska: mineralogicko-petrografické štúdium. In 3. Geologicko-Paleontologicko-Archeologická Diskusia 2014 : Výpovedná hodnota, kompatibilita a porovnateľnosť údajov získaných povrchovým prieskumom a výskumom. Bratislava, 25.3.2014 (Zborník abstraktov). - Nitra ; Bratislava : Archeologický ústav SAV : Slovenské národné múzeum, Prírodovedné múzeum, 2014, s. 16-17.*
8. [4] *KOLNÍKOVÁ, E. - RUČKA, M. Keltské drobné strieborné mince - typ Čachtice. In Numizmatika, 2013, 23, s. 7.*
9. [4] *KOVÁR, Branislav - ČAMBAL, Radoslav - HANUŠ, Martin - JELÍNEK, Pavol. Keltské osídlenie v podhradí - Vidrici. In Bratislavský hrad : dejiny, výskum a obnova. - Bratislava : Mestský ústav ochrany pamiatok v Bratislave : Slovenské národné múzeum - Historické múzeum, 2014, s. 97-106. ISBN 9788097192372.*
10. [4] *REPKA, Dominik. Pohrebiská z doby laténskej na Slovensku. In Študijné zvesti AÚ SAV, 2014, č. 56, s. 49.*
11. [4] *RESUTÍK, Radoslav. Keltsko-rímska stavba II vo svetle antického stredomorského importu v keltskom prostredí. In Bratislavský hrad. Dejiny, výskum a obnova. Bratislava : Mestský ústav ochrany pamiatok v Bratislave : Slovenské národné múzeum – Historické múzeum, 2014, s. 165. ISBN 978-80-971923-7-2.*
12. [4] *VRTEL, Andrej – LESÁK, Branislav – KOVÁČ, Jozef – STANÍK, Ivan. Neskoroláténske osídlenie na nádvorí paláca Bratislavského hradu. In Bratislavský hrad. Dejiny, výskum a obnova. Bratislava : Mestský ústav ochrany pamiatok v Bratislave : Slovenské národné múzeum – Historické múzeum, 2014, s. 69. ISBN 978-80-971923-7-2.*
13. [4] *ČAMBAL, Radoslav. Archeologický výskum Bratislavského hradu v rokoch 1958 až 1966 s dôrazom na neskorú dobu laténsku. In Bratislavský hrad. Dejiny, výskum a obnova. Bratislava : Mestský ústav ochrany pamiatok v Bratislave : Slovenské národné múzeum – Historické múzeum, 2014, s. 41. ISBN 978-80-971923-7-2.*

- ABD23 PIETA, Karol. Hradiská Bojná II a Bojná III. In Bojná : hospodárske a politické centrum Nitrianskeho kniežatstva. - Nitra : Archeologický ústav SAV, 2007, s. 173-190. ISBN 978-80-88709-91-6.
- Citácie:
1. [3] *Great Moravia and the Beginnings of Christianity*. Brno : The Institute of Archaeology of the Academy of Sciences of the Czech Republic, 2014, s. 515. ISBN 978-80-86023-54-0.
 2. [3] *Velká Morava a počátky křesťanství*. Brno : Archeologický ústav Akademie věd ČR, 2014, s. 500. ISBN 978-80-86023-53-3.
 3. [4] *RUTTKAY, Alexander T. Počiatky kresťanstva v stredodunajskom priestore vo svetle hmotných prameňov*. In *Vzdelávanie - súčasť misie svätých Cyrila a Metoda : zborník príspevkov z konferencie k 1150. výročiu príchodu Cyrila a Metoda na Veľkú Moravu*. Bratislava : Metodicko-pedagogické centrum, 2014, s. 18-29. ISBN 978-80-852-610-8.
- ABD24 PIETA, Karol - RUTTKAY, Alexander T. Bojná - mocenské a christianizačné centrum Nitrianskeho kniežatstva. In Bojná : hospodárske a politické centrum Nitrianskeho kniežatstva. - Nitra : Archeologický ústav SAV-Ponitrianske múzeum, 2006, s. 21-69. ISBN 80-88709-90-3.
- Citácie:
1. [2.1] *ŽIGO, P. Neznámy text na plakete z Bojnej*. In *Historický časopis*, 2014, roč. 62, č. 1, s. 3.
 2. [3] *Great Moravia and the Beginnings of Christianity*. Brno : The Institute of Archaeology of the Academy of Sciences of the Czech Republic, 2014, s. 516. ISBN 978-80-86023-54-0.
 3. [3] *PROFANTOVÁ, N. - PROFANT, M. Modernizace moravské medievistiky?* In *Archeologické rozhledy*, 2014, roč. LXVI, s. 127-140.
 4. [3] *Velká Morava a počátky křesťanství*. Brno : Archeologický ústav Akademie věd ČR, 2014, s. 500. ISBN 978-80-86023-53-3.
 5. [4] *BOTEK, Andrej. Veľkomoravské kostoly na Slovensku*. Bratislava : Post Scriptum, 2014, s. 190. ISBN 978-80-89567-37-9.
 6. [4] *CSUHY, A. Pripomienka ku jednému unikátnemu kovaniu z hradiska Bojná I-Valy*. In *Musaica XXVIII*. Bratislava : UK, 2014, s. 110. ISBN 978-80-223-3670-3.
 7. [4] *JAKUBČINOVÁ, Miriam. Nálezy železných predmetov z hradiska Bojná-Valy*. In *Študijné zvesti Archeologického ústavu SAV*, 2014, č. 56, s. 123-131.
- ABD25 RUTTKAY, Alexander T. Archeologický výskum Zoborského kláštora v rokoch 2001-2003. In Dávne dejiny Nitry a okolia : vo svetle najnovších archeologických nálezov. Zborník z konferencie konanej pri príležitosti Dňa Nitranov 2. júla 2005. S. 143, obr., tab., mapky. - Nitra : Archeologický ústav SAV : Ponitrianske múzeum, 2005, s. 109-111. ISBN 80-88709-79-2.
- Citácie:
1. [4] *RUTTKAY, Alexander T. O blatenskom kniežatstve v 9. stor. a cyrilo-metodskej misii*. In *Almanach Nitra 2013. (štrnásť ročník)*. Nitra : Mesto : Nitrianska odbočka spolku slovenských spisovateľov : FF UKF, 2014, s. 36-47. ISBN 978-80-558-0593-1.
- ABD26 RUTTKAY, Matej. Dedina a dom vo vrcholnom a neskorom stredoveku. In Ľudová architektúra a urbanizmus vidieckych sídiel na Slovensku : z pohľadu najnovších poznatkov archeológie a etnografie. - Bratislava : MK SR : Národné pamiatkové a krajinné centrum : Academic Electronic Press, s.r.o., 1998, s. 37-66. ISBN 80-88880-26-2.
- Citácie:
1. [1.2] *HANULIAK, Milan. Sídliisko z poslednej tretiny 10. storočia v Orechovom*

- ABD27 *sade z Mužle-Čenkova. In Archaeologia historica, 2014, roč. 39, číslo 2, s. 687.*
RUTTKAY, Matej. Nitra, časť Párovské Háje : poloha - Valy - Dolina. In Archeológia na trase plynovodu : [1993-1995]. - Nitra ; Bratislava : Archeologický ústav SAV : Interpond, 1997, s. 83-107. ISBN 80-88736-14-5.
Citácie:
1. [3] *KARWOWSKI, M. - PROHÁSZKA, P. Der mittellatènezeitliche Glasarmring von Komjatice/Komját : Bemerkungen zu den keltischen Armringen der Form „Ersekújvár“.* In *Acta Archaeologica Carpathica, 2014, Vol. 49, s. 246.*
- ABD28 SOJÁK, Marián. Doklady obchodných kontaktov na Spiši od praveku do včasnej doby dejinnej. In *Z minulosti Spiša. roč. XVIII. - Levoča : Spišský dejepisný spolok, 2010, s. 7-24. ISBN 978-80-969456-5-8.*
Citácie:
1. [4] *PIETA, Karol. Hradiská vo Folkušovej - Necpaloch a Blatnici : Juhovýchodné prvky v púchovskej kultúre.* In *Slovenská archeológia : časopis Archeologického ústavu SAV v Nitre, 2014, roč. 62, č. 1, s. 125-165.*
- ABD29 ŠALKOVSKÝ, Peter. Dedinský dom a sídlo vo včasnom stredoveku. In *Ľudová architektúra a urbanizmus vidieckych sídiel na Slovensku : z pohľadu najnovších poznatkov archeológie a etnografie.* - Bratislava : MK SR : Národné pamiatkové a krajinné centrum : Academic Electronic Press, s.r.o., 1998, s. 9-36. ISBN 80-88880-26-2.
Citácie:
1. [4] *ELGYÜTT, Jozef. Staršie včasnostredoveké sídliskové nálezy zo Záhoria.* In *Študijné zvesti Archeologického ústavu SAV, 2014, č. 55, s. 83-112.*
- ABD30 ŠALKOVSKÝ, Peter. Sídliskové objekty a štruktúra vnútornej zástavby. In *HANULIAK, Milan - KUZMA, Ivan - ŠALKOVSKÝ, Peter. Mužla - Čenkov I : osídlenie z 9. - 12. storočia.* - Nitra : Archeologický ústav SAV, 1993, s. 41-69. ISBN 80-88709-07-5.
Citácie:
1. [4] *KÖNIG, Tomáš a kolektív. Nitra-Mlyny : Stredoveké osídlenie lokality.* Bratislava : Muzeológia a kultúrne dedičstvo, o.z., 2014, s. 108. ISBN 978-80-971715-4-4.

ACB Vysokoškolské učebnice vydané v domácich vydavateľstvách

- ACB01 HAJNALOVÁ, Eva. Archeobotanika pestovaných rastlín : ochrana biodiverzity : Učebné texty pre dištančné štúdium a ostatné formy vzdelávania. Nitra : Slovenská poľnohospodárska univerzita, 1999. 105 s. ISBN 80-7137-624-8.
Citácie:
1. [3] *NOVÁK, J. Makrozbytková a antrakologická analýza vrcholne stredovekých objektu ze Starého Města. Archeologie ve středních Čechách, 2014, 18, 1, s. 361.*
2. [3] *ŠÁLKOVÁ, T. - CHVOJKA, O. - ZAVŘEL, P. Archäobotanische Untersuchungen in vorgeschichtlichen Siedlungen Südböhmens. In Archäologische Arbeitsgemeinschaft Ostbayern/West- und Südböhmen/Oberösterreich. Rahden/Westf. : Verlag Marie Leidorf GmbH, 2014, s. 72. ISBN 978-3-89646-218-3.*
3. [4] *PAŽINOVÁ, Noémi - BELJAK, Ján. Archeologický výskum na stavbe VTL plynovodu SK/HU v roku 2013 : O živote v minulosti alebo svet pravekých komunit v Kiarove.* Nitra : Archeologický ústav SAV, 2014. 70 s. ISBN 978-80-89315-55-0.

ADCA Vedecké práce v zahraničných karentovaných časopisoch impaktovaných

- ADCA01 BÁTORA, Jozef. The latest knowledge on the burial rite of the people of the Nitra Group. In *Anthropologie*, 1990, vol. 28. ISSN 0003-5521.
Citácie:
1. [4] *DAŇOVÁ, Klaudia - ELSCHKEK, Kristian. Pohrebisko nitrianskej kultúry v Zohore. In Slovenská archeológia : časopis Archeologického ústavu SAV v Nitre, 2014, roč. 62, č. 2, s. 267-292.*
- ADCA02 JAKAB, Július. Šaľa II : Šaľa II: Documentation and Description of a Homo sapiens neanderthalensis find from Slovakia,. In *Anthropologie*, 2005, vol. 48, č. 2-3, s. 325-330. ISSN 0003-5521.
Citácie:
1. [4] *Staré Slovensko 2 : Paleolit a mezolit. Nitra : Archeologický ústav SAV, 2014. 368 S. Archaeologica Slovaca Monographiae - Staré Slovensko (STASLO), Tomus 2. 166/E/075/2009 (Centrum excelentnosti SAV) "Staré Slovensko: Dejiny Slovenska od praveku po vrcholný stredovek (STASLO)". ISBN 978-80-89315-57-4.*
- ADCA03 SCHMIDTOVÁ, Jaroslava - ŠEFČÁKOVÁ, A. - THURZO, Milan - BRŮŽEK, Jaroslav - CASTEX, Dominique - RUTTKAY, Matej. Lombards on the Middle Danube: a new Migration Period cemetery in Bratislava-Rusovce, Slovakia. In *Antiquity*, 2009, vol. 83, no. 319, p. 10-16. (0.844 - IF2008). (2009 - Current Contents). ISSN 0003-598X.
Citácie:
1. [4] *KOVÁČOVÁ, Lucia. Analýza vybraných aspektov na longobardských pohrebiskách na strednom Dunaji. In Musaica XXVIII. Bratislava : UK, 2014, s. 94. ISBN 978-80-223-3670-3.*

ADCB Vedecké práce v zahraničných karentovaných časopisoch neimpaktovaných

- ADCB01 RUTTKAY, Matej. Ovens in the early Medieval settlements of South - Western Slovakia. In *Civilisations*, 2002, 49-1-2, p. 271-283.
Citácie:
1. [3] *STANCIU, I. - VIRAG, C. Neue Frühslawische Siedlungsfunde aus dem oberen Theissbecken (Tășnad-Sere, Nordwestrumänien). In Acta Archeologica Carpathica, 2013, Vol. XLVIII, s. 171-194.*

ADDB Vedecké práce v domácich karentovaných časopisoch neimpaktovaných

- ADDB01 ZÁBOJNÍK, Jozef. Problematika včasného stredoveku na Slovensku. In *Historický časopis : Historického ústavu SAV*, 2010, roč. 58, č.23, s. 213-231. (2010 - Current Contents, Arts & Humanities Citation Index (online), Bibliographic Index, Historical Abstract, I B Z - Internationale Bibliographie der Geistes- und Sozialwissenschaftlichen Zeitschriftenliteratur, International Bibliography of the Social Sciences, Linguistic Bibliography, Periodicals Index Online, Russian Academy of Sciences Bibliographies, SCOPUS, Vitis - Viticulture and Oenology Abstracts (Online), Current Abstracts, TOC Premier, Sozialwissenschaftlichen Zeitschriftenliteratur, Internationale Bibliographie der Rezensionen Geistes-und Sozialwissenschaftlicher Literatur, National Library of Medicine - PubMed, Web of Science, Personal Alert (e-mail), Universite de Strasbourg. Centre de Recherche et de Documentation des Institutions Chretiennes. Bulletin du CERDIC). ISSN 0018-2575.
Citácie:
1. [4] *HUSÁR, M. Žrdovo-bodné zbrane včasného stredoveku v Karpatskej kotline. Nitra : Univerzita Konštantína Filozofa v Nitre, 2014, s. 109. ISBN 978-*

80-558-0617-4.

ADEA Vedecké práce v ostatných zahraničných časopisoch impaktovaných

- ADEA01 PIETA, Karol. The North Carpathians at the beginning of the Migration Period. In *Antiquity*, 1991, vol. 65, p. 376-387. ISSN 0003-598X.

Citácie:

1. [3] BELJAK, Ján. Die quadische Enklave im Gran- und Eipeltal – eine Grundcharakteristik der Ansiedlung. In *Sociální diferenciacie barbarských komunit ve světle nových hrobových, sídlištních a sběrových nálezů : (Archeologie barbarů 2011)*. Brno : Archeologický ústav AV ČR, 2014, s. 295-316. ISBN 978-80-86023-25-0.
2. [3] ŠTOLCOVÁ, Tereza - SCHAARSCHMIDT, D. - MITSCHKE, S. Textile finds from a chieftain's Grave : Preliminary report from Poprad-Matejovce, Slovakia. In *Archaeological Textiles Review*, 2014, vol. 56, p. 50-59.
3. [4] BELLA, Pavel a kol. Jaskyne Demänovskej doliny. Liptovský Mikuláš : Štátna ochrana prírody SR – Správa Slovenských jaskýň, 2014, s. 187. ISBN 978-80-89310-72-2.

ADEB Vedecké práce v ostatných zahraničných časopisoch neimpaktovaných

- ADEB01 BÁNESZ, Ladislav. Hromadný nález obsidiánovej suroviny na gravettskom sídlisku v Cejkove, okr. Trebišov. In *Archeologické rozhledy*, 1974, roč. XXVI, s. 51-54. ISSN 0323-1267.

Citácie:

1. [4] PŘICHYSTAL, A. - ŠKRDL, P. Kde ležel hlavní zdroj obsidiánu v pravěku střední Evropy? In *Slovenská archeológia*, 2014, roč. 62, č. 2, s. 225.

- ADEB02 BÁNESZ, Ladislav. Aurignatické nálezy v Seni I v roku 1959. In *Archeologické rozhledy*, 1960, roč. XII, s. 428, 429. ISSN 0323-1267.

Citácie:

1. [3] KOZŁOWSKI, K - MESTER, Z. Modes de contacts des Aurignaciens du site d'Andornaktálya (Hongrie) à la lumière de leur économie particulière de matières premières. In *Modes de contacts et de déplacements au Paléolithique eurasiatique. Liège - Bertrange : Université de Liège - Centre National de Recherche Archéologique*, 2014, s. 349-369. ISBN 978-2-87985-305-5.

- ADEB03 BÁNESZ, Ladislav. Niektoré otázky mladšieho paleolitu na východnom Slovensku. In *Památky archeologické*, 1961, roč. 52, s. 40-45. ISSN 0031-0506.

Citácie:

1. [3] VOLANSKÁ, A. Dejiny paleolitických výskumov a prieskumov v oblasti Šariša. In *Slovaky i Čechy v istoryčných vitražach : Vypusk 4. Užhorod : Lira*, 2014, s. 25. ISBN 978-617-596-053-0.

- ADEB04 BÁNESZ, Ladislav. K otázke listovitých hrotov z Veľkého Šariša. In *Archeologické rozhledy*, 1960, roč. XII, s. 313-318. ISSN 0323-1267.

Citácie:

1. [3] VOLANSKÁ, A. Dejiny paleolitických výskumov a prieskumov v oblasti Šariša. In *Slovaky i Čechy v istoryčných vitražach : Vypusk 4. Užhorod : Lira*, 2014, s. 25. ISBN 978-617-596-053-0.
2. [4] *Staré Slovensko 2 : Paleolit a mezolit*. Nitra : Archeologický ústav SAV, 2014. 368 S. *Archaeologica Slovaca Monographiae - Staré Slovensko (STASLO)*, Tomus 2. 166/E/075/2009 (Centrum excelentnosti SAV) "Staré Slovensko: Dejiny Slovenska od praveku po vrcholný stredovek (STASLO)". ISBN 978-80-89315-57-4.

- ADEB05 BÁNESZ, Ladislav. Výskum paleolitickej stanice v Kašove roku 1960. In Študijné zvesti Archeologického ústavu SAV, 1961, č. 6, s. 215-223. ISSN 0560-2793.
Citácie:
1. [4] *Staré Slovensko 2 : Paleolit a mezolit. Nitra : Archeologický ústav SAV, 2014. 368 S. Archaeologica Slovaca Monographiae - Staré Slovensko (STASLO), Tomus 2. 166/E/075/2009 (Centrum excelentnosti SAV) "Staré Slovensko: Dejiny Slovenska od praveku po vrcholný stredovek (STASLO)". ISBN 978-80-89315-57-4.*
- ADEB06 BÁNESZ, Ladislav. Nové paleolitické nálezy v údolí Hornádu. In Archeologické rozhledy, 1956, roč. 8, č. 6, s. 631-633, 660-661. ISSN 0323-1267.
Citácie:
1. [4] *Staré Slovensko 2 : Paleolit a mezolit. Nitra : Archeologický ústav SAV, 2014. 368 S. Archaeologica Slovaca Monographiae - Staré Slovensko (STASLO), Tomus 2. 166/E/075/2009 (Centrum excelentnosti SAV) "Staré Slovensko: Dejiny Slovenska od praveku po vrcholný stredovek (STASLO)". ISBN 978-80-89315-57-4.*
- ADEB07 BÁNESZ, Ladislav. Paleolitické nástroje z okresu Sobrance. In Archeologické rozhledy, 1959, roč. XI, s. 577-580. ISSN 0323-1267.
Citácie:
1. [4] *Staré Slovensko 2 : Paleolit a mezolit. Nitra : Archeologický ústav SAV, 2014. 368 S. Archaeologica Slovaca Monographiae - Staré Slovensko (STASLO), Tomus 2. 166/E/075/2009 (Centrum excelentnosti SAV) "Staré Slovensko: Dejiny Slovenska od praveku po vrcholný stredovek (STASLO)". ISBN 978-80-89315-57-4.*
- ADEB08 BÁNESZ, Ladislav. Zlomok hlinenej plastiky z paleolitickej stanice v Kašove. In Archeologické rozhledy, 1961, roč. XIII, s. 774-780. ISSN 0323-1267.
Citácie:
1. [4] *Staré Slovensko 2 : Paleolit a mezolit. Nitra : Archeologický ústav SAV, 2014. 368 S. Archaeologica Slovaca Monographiae - Staré Slovensko (STASLO), Tomus 2. 166/E/075/2009 (Centrum excelentnosti SAV) "Staré Slovensko: Dejiny Slovenska od praveku po vrcholný stredovek (STASLO)". ISBN 978-80-89315-57-4.*
- ADEB09 BÁNESZ, Ladislav. Paleolitické objekty z Kechneca III. In Archeologické rozhledy, 1961, roč. 13, s. 301-318. ISSN 0323-1267.
Citácie:
1. [4] *Staré Slovensko 2 : Paleolit a mezolit. Nitra : Archeologický ústav SAV, 2014. 368 S. Archaeologica Slovaca Monographiae - Staré Slovensko (STASLO), Tomus 2. 166/E/075/2009 (Centrum excelentnosti SAV) "Staré Slovensko: Dejiny Slovenska od praveku po vrcholný stredovek (STASLO)". ISBN 978-80-89315-57-4.*
- ADEB10 BÁNESZ, Ladislav. Paleolitické sídliskové objekty z Barce-Svetlej III. In Archeologické rozhledy, 1967, roč. XIX, s. 285-295. ISSN 0323-1267.
Citácie:
1. [3] KOZŁOWSKI, K - MESTER, Z. Modes de contacts des Aurignaciens du site d'Andornaktálya (Hongrie) à la lumière de leur économie particulière de matières premières. In. Modes de contacts et de déplacements au Paléolithique eurasiatique. Liège - Bertrange : Université de Liège - Centre National de Recherche Archéologique, 2014, s. 349-369. ISBN 978-2-87985-305-5.
2. [4] *Staré Slovensko 2 : Paleolit a mezolit. Nitra : Archeologický ústav SAV, 2014. 368 S. Archaeologica Slovaca Monographiae - Staré Slovensko (STASLO), Tomus 2. 166/E/075/2009 (Centrum excelentnosti SAV) "Staré Slovensko: Dejiny Slovenska od praveku po vrcholný stredovek (STASLO)". ISBN 978-80-89315-57-4.*

- 4.
- ADEB11 BÁNESZ, Ladislav. Eine neue Aurignacien-Gruppe im oberen Theissgebiet. In *Archeologické rozhledy*, 1968, roč. XX, s. 47-55. ISSN 0323-1267.
Citácie:
1. [4] *Staré Slovensko 2 : Paleolit a mezolit*. Nitra : Archeologický ústav SAV, 2014. 368 S. *Archaeologica Slovaca Monographiae - Staré Slovensko (STASLO)*, Tomus 2. 166/E/075/2009 (Centrum excelentnosti SAV) "*Staré Slovensko: Dejiny Slovenska od praveku po vrcholný stredovek (STASLO)*". ISBN 978-80-89315-57-4.
- ADEB12 BÁNESZ, Ladislav. Nové paleolitické lokality a nálezy z východného Slovenska. In *Archeologické rozhledy*, 1976, roč. 28, s. 241-246. ISSN 0323-1267.
Citácie:
1. [4] *Staré Slovensko 2 : Paleolit a mezolit*. Nitra : Archeologický ústav SAV, 2014. 368 S. *Archaeologica Slovaca Monographiae - Staré Slovensko (STASLO)*, Tomus 2. 166/E/075/2009 (Centrum excelentnosti SAV) "*Staré Slovensko: Dejiny Slovenska od praveku po vrcholný stredovek (STASLO)*". ISBN 978-80-89315-57-4.
- ADEB13 BÁNESZ, Ladislav - HROMADA, Jozef - KOZŁOWSKI, J. K. - SOBCZYK, K. - PAWLIKOWSKI, M. Site Formation Processes in Loess Areas. A case study from Moravany-Žakovska, Western Slovakia. In *Geoarchaeology*, 1995, vol. 10, p. 237-255. ISSN 0883-6353.
Citácie:
1. [4] *Staré Slovensko 2 : Paleolit a mezolit*. Nitra : Archeologický ústav SAV, 2014. 368 S. *Archaeologica Slovaca Monographiae - Staré Slovensko (STASLO)*, Tomus 2. 166/E/075/2009 (Centrum excelentnosti SAV) "*Staré Slovensko: Dejiny Slovenska od praveku po vrcholný stredovek (STASLO)*". ISBN 978-80-89315-57-4.
- ADEB14 BÁNESZ, Ladislav. Die Entwicklung der Travertine in den Nordkarpaten im Lichte archäologischer Funde. In *Quartär : Jahrbuch für Erforschung des Eiszeitalters und der Steinzeit*, 1991, band 41/42, s. 45-62. ISSN 0375-7471.
Citácie:
1. [4] *Hôrka : minulosť a súčasnosť kopijníckych obcí*. Hôrka : Obec, 2014, s. 362. ISBN 978-80-971790-4-5.
2. [4] *Staré Slovensko 2 : Paleolit a mezolit*. Nitra : Archeologický ústav SAV, 2014. 368 S. *Archaeologica Slovaca Monographiae - Staré Slovensko (STASLO)*, Tomus 2. 166/E/075/2009 (Centrum excelentnosti SAV) "*Staré Slovensko: Dejiny Slovenska od praveku po vrcholný stredovek (STASLO)*". ISBN 978-80-89315-57-4.
- ADEB15 BÁNESZ, Ladislav. Problems of the Upper Palaeolithic in the North-Western part of the Carpathian basin. In *Anthropologie*, 1989, roč. 27, s. 245-249.
Citácie:
1. [4] *Staré Slovensko 2 : Paleolit a mezolit*. Nitra : Archeologický ústav SAV, 2014. 368 S. *Archaeologica Slovaca Monographiae - Staré Slovensko (STASLO)*, Tomus 2. 166/E/075/2009 (Centrum excelentnosti SAV) "*Staré Slovensko: Dejiny Slovenska od praveku po vrcholný stredovek (STASLO)*". ISBN 978-80-89315-57-4.
- ADEB16 BÁNESZ, Ladislav. Paleolitický sídelný objekt v Tibave na východnom Slovensku. In *Archeologické rozhledy*, 1957, roč. IX, č. 6, s. 761-770. ISSN 0323-1267.
Citácie:
1. [4] *Staré Slovensko 2 : Paleolit a mezolit*. Nitra : Archeologický ústav SAV, 2014. 368 S. *Archaeologica Slovaca Monographiae - Staré Slovensko (STASLO)*, Tomus 2. 166/E/075/2009 (Centrum excelentnosti SAV) "*Staré Slovensko: Dejiny*

- Slovenska od praveku po vrcholný stredovek (STASLO)". ISBN 978-80-89315-57-4.*
- ADEB17 BÁNESZ, Ladislav. Listovité hroty z Tibavy. In Archeologické rozhledy, 1958, roč. X, s. 461-465. ISSN 0323-1267.
Citácie:
1. [4] *Staré Slovensko 2 : Paleolit a mezolit. Nitra : Archeologický ústav SAV, 2014. 368 S. Archaeologica Slovaca Monographiae - Staré Slovensko (STASLO), Tomus 2. 166/E/075/2009 (Centrum excelentnosti SAV) "Staré Slovensko: Dejiny Slovenska od praveku po vrcholný stredovek (STASLO)". ISBN 978-80-89315-57-4.*
- ADEB18 BÁNESZ, Ladislav. Cejkov II-III, nové paleolitické stanice s obsidiánovou industriou. In Archeologické rozhledy, 1959, roč. XI, s. 769-780. ISSN 0323-1267.
Citácie:
1. [3] *KAMINSKÁ, Ľubomíra - NEMERGUT, Adrián. The Epigravettian chipped stone industry from the Nitra III site (Slovakia). In Aeolian scripts new ideas on the lithic world : Studies in honour of Viola T. Dobosi. Budapest : Magyar Nemzeti Múzeum, 2014, s. 93-120. ISBN 978-615-5209-37-6.*
2. [4] *Staré Slovensko 2 : Paleolit a mezolit. Nitra : Archeologický ústav SAV, 2014. 368 S. Archaeologica Slovaca Monographiae - Staré Slovensko (STASLO), Tomus 2. 166/E/075/2009 (Centrum excelentnosti SAV) "Staré Slovensko: Dejiny Slovenska od praveku po vrcholný stredovek (STASLO)". ISBN 978-80-89315-57-4.*
- ADEB19 BÁNESZ, Ladislav. Paleolitický idol a vrstvy s obsidiánovou industriou v sprašovom súvrství pri Cejkove. In Archeologické rozhledy, 1961, roč. 13, s. 765-774. ISSN 0323-1267.
Citácie:
1. [3] *KAMINSKÁ, Ľubomíra - NEMERGUT, Adrián. The Epigravettian chipped stone industry from the Nitra III site (Slovakia). In Aeolian scripts new ideas on the lithic world : Studies in honour of Viola T. Dobosi. Budapest : Magyar Nemzeti Múzeum, 2014, s. 93-120. ISBN 978-615-5209-37-6.*
2. [4] *Staré Slovensko 2 : Paleolit a mezolit. Nitra : Archeologický ústav SAV, 2014. 368 S. Archaeologica Slovaca Monographiae - Staré Slovensko (STASLO), Tomus 2. 166/E/075/2009 (Centrum excelentnosti SAV) "Staré Slovensko: Dejiny Slovenska od praveku po vrcholný stredovek (STASLO)". ISBN 978-80-89315-57-4.*
- ADEB20 BÁNESZ, Ladislav. Gravettské súvrstvia s obsidiánovou a pazúrikovou industriou v Kašove a Cejkove. In Archeologické rozhledy, 1969, roč. XXI, s. 281-290. ISSN 0323-1267.
Citácie:
1. [3] *KAMINSKÁ, Ľubomíra - NEMERGUT, Adrián. The Epigravettian chipped stone industry from the Nitra III site (Slovakia). In Aeolian scripts new ideas on the lithic world : Studies in honour of Viola T. Dobosi. Budapest : Magyar Nemzeti Múzeum, 2014, s. 93-120. ISBN 978-615-5209-37-6.*
2. [4] *Staré Slovensko 2 : Paleolit a mezolit. Nitra : Archeologický ústav SAV, 2014. 368 S. Archaeologica Slovaca Monographiae - Staré Slovensko (STASLO), Tomus 2. 166/E/075/2009 (Centrum excelentnosti SAV) "Staré Slovensko: Dejiny Slovenska od praveku po vrcholný stredovek (STASLO)". ISBN 978-80-89315-57-4.*
- ADEB21 BÁNESZ, Ladislav - NEVIZÁNSKY, Gabriel. Šahy-Nagyberek, nová paleolitická stanica na strednom Poiplí. In Archeologické rozhledy, 1984, roč. 36, s. 370-377. ISSN 0323-1267.
Citácie:

1. [4] *Staré Slovensko 2 : Paleolit a mezolit. Nitra : Archeologický ústav SAV, 2014. 368 S. Archaeologica Slovaca Monographiae - Staré Slovensko (STASLO), Tomus 2. 166/E/075/2009 (Centrum excelentnosti SAV) "Staré Slovensko: Dejiny Slovenska od praveku po vrcholný stredovek (STASLO)". ISBN 978-80-89315-57-4.*
- ADEB22 BÁNESZ, Ladislav. Nové poznatky o pravekom osídlení v oblasti Vysokých Tatier. In Archeologické rozhledy, 1962, roč. 14, č. 3, s. 420-426. ISSN 0323-1267.
Citácie:
1. [4] *Staré Slovensko 2 : Paleolit a mezolit. Nitra : Archeologický ústav SAV, 2014. 368 S. Archaeologica Slovaca Monographiae - Staré Slovensko (STASLO), Tomus 2. 166/E/075/2009 (Centrum excelentnosti SAV) "Staré Slovensko: Dejiny Slovenska od praveku po vrcholný stredovek (STASLO)". ISBN 978-80-89315-57-4.*
- ADEB23 BÁRTA, Juraj - VLČEK, Emanuel. Lengyelský kostrový hrob z Malých Kršteňan (okr. Partizánske). In Obzor praehistorický, 1968, roč. 14, s.
Citácie:
1. [4] *ŠVIHUROVÁ, Miroslava. Osídlenie horného Ponitria v eneolite. In Študijné zvesti Archeologického ústavu SAV, 2014, č. 56, s. 5-22.*
- ADEB24 BÁRTA, Juraj. Praveké pohrebište a stredoveká peňazokazecká dielňa vo Chvalovskej jaskyni. In Archeologické rozhledy, 1956, roč. VIII, s. 351, 352, 361-365. ISSN 0323-1267.
Citácie:
1. [4] *SOJÁK, Marián. Novšie doklady falšovania mincí na rozhraní stredoveku a novoveku. In Numizmatika, 2014, 24, Supplementum, s. 50.*
- ADEB25 BÁRTA, Juraj. Paleolitické nálezy v Nitre a na jej okolí. In Archeologické rozhledy, 1960, roč., s. 318-325. ISSN 0323-1267.
Citácie:
1. [3] *KAMINSKÁ, Lubomíra - NEMERGUT, Adrián. The Epigravettian chipped stone industry from the Nitra III site (Slovakia). In Aeolian scripts new ideas on the lithic world : Studies in honour of Viola T. Dobosi. Budapest : Magyar Nemzeti Múzeum, 2014, s. 93-120. ISBN 978-615-5209-37-6.*
2. [4] *Staré Slovensko 2 : Paleolit a mezolit. Nitra : Archeologický ústav SAV, 2014. 368 S. Archaeologica Slovaca Monographiae - Staré Slovensko (STASLO), Tomus 2. 166/E/075/2009 (Centrum excelentnosti SAV) "Staré Slovensko: Dejiny Slovenska od praveku po vrcholný stredovek (STASLO)". ISBN 978-80-89315-57-4.*
- ADEB26 BÁRTA, Juraj. Tomášikovo, mezolitická stanica na Slovensku. In Archeologické rozhledy, 1955, roč. 7, s. 433-436. ISSN 0323-1267.
Citácie:
1. [4] *Staré Slovensko 2 : Paleolit a mezolit. Nitra : Archeologický ústav SAV, 2014. 368 S. Archaeologica Slovaca Monographiae - Staré Slovensko (STASLO), Tomus 2. 166/E/075/2009 (Centrum excelentnosti SAV) "Staré Slovensko: Dejiny Slovenska od praveku po vrcholný stredovek (STASLO)". ISBN 978-80-89315-57-4.*
- ADEB27 BÁRTA, Juraj. Paläolithische Höhlensiedlung im karpathischen Teil der Tschechoslowakei. In Archeološki vestnik, 1962-1963, 13-14, p. 19-35.
Citácie:
1. [4] *Staré Slovensko 2 : Paleolit a mezolit. Nitra : Archeologický ústav SAV, 2014. 368 S. Archaeologica Slovaca Monographiae - Staré Slovensko (STASLO), Tomus 2. 166/E/075/2009 (Centrum excelentnosti SAV) "Staré Slovensko: Dejiny Slovenska od praveku po vrcholný stredovek (STASLO)". ISBN 978-80-89315-57-4.*

- ADEB28 BÁRTA, Juraj. Industria moustierskeho okruhu na západnom Slovensku. In Památky archeologické, 1961, roč. 52, s. 31-39. ISSN 0031-0506.
Citácie:
1. [4] Staré Slovensko 2 : Paleolit a mezolit. Nitra : Archeologický ústav SAV, 2014. 368 S. Archaeologica Slovaca Monographiae - Staré Slovensko (STASLO), Tomus 2. 166/E/075/2009 (Centrum excelentnosti SAV) "Staré Slovensko: Dejiny Slovenska od praveku po vrcholný stredovek (STASLO)". ISBN 978-80-89315-57-4.
- ADEB29 BÁRTA, Juraj. Stratigraphische Übersicht der paläolithischen Funde in der Westslowakei. In Quartär : Jahrbuch für Erforschung des Eiszeitalters und der Steinzeit, 1967, band 18, s. 55-80. ISSN 0375-7471.
Citácie:
1. [4] Staré Slovensko 2 : Paleolit a mezolit. Nitra : Archeologický ústav SAV, 2014. 368 S. Archaeologica Slovaca Monographiae - Staré Slovensko (STASLO), Tomus 2. 166/E/075/2009 (Centrum excelentnosti SAV) "Staré Slovensko: Dejiny Slovenska od praveku po vrcholný stredovek (STASLO)". ISBN 978-80-89315-57-4.
- ADEB30 BÁRTA, Juraj. Neue Kenntnisse über altpaläolithische Funde in der Slowakei. In Ethnographisch-archäologische Zeitschrift, 1983, band 24, s. 543-550. ISSN 0012-7477.
Citácie:
1. [4] Staré Slovensko 2 : Paleolit a mezolit. Nitra : Archeologický ústav SAV, 2014. 368 S. Archaeologica Slovaca Monographiae - Staré Slovensko (STASLO), Tomus 2. 166/E/075/2009 (Centrum excelentnosti SAV) "Staré Slovensko: Dejiny Slovenska od praveku po vrcholný stredovek (STASLO)". ISBN 978-80-89315-57-4.
- ADEB31 BÁRTA, Juraj. Die mittlere Steinzeit in der Slowakei. In Acta Praehistorica Archaeologica, 1972, 3, s. 57-76.
Citácie:
1. [4] Staré Slovensko 2 : Paleolit a mezolit. Nitra : Archeologický ústav SAV, 2014. 368 S. Archaeologica Slovaca Monographiae - Staré Slovensko (STASLO), Tomus 2. 166/E/075/2009 (Centrum excelentnosti SAV) "Staré Slovensko: Dejiny Slovenska od praveku po vrcholný stredovek (STASLO)". ISBN 978-80-89315-57-4.
- ADEB32 BÁRTA, Juraj. Mittelpaläolithische Funde im Gebiet der Slowakei. In Ethnographisch-archäologische Zeitschrift, 1990, band 31, s. 122-134. ISSN 0012-7477.
Citácie:
1. [4] Staré Slovensko 2 : Paleolit a mezolit. Nitra : Archeologický ústav SAV, 2014. 368 S. Archaeologica Slovaca Monographiae - Staré Slovensko (STASLO), Tomus 2. 166/E/075/2009 (Centrum excelentnosti SAV) "Staré Slovensko: Dejiny Slovenska od praveku po vrcholný stredovek (STASLO)". ISBN 978-80-89315-57-4.
- ADEB33 BÁRTA, Juraj. Prínos nových poznatkov slovenskej archeológie ku stratigrafii pleistocénu a starého holocénu. In Antropozoikum, 1987, 18, s. 203-228.
Citácie:
1. [4] Staré Slovensko 2 : Paleolit a mezolit. Nitra : Archeologický ústav SAV, 2014. 368 S. Archaeologica Slovaca Monographiae - Staré Slovensko (STASLO), Tomus 2. 166/E/075/2009 (Centrum excelentnosti SAV) "Staré Slovensko: Dejiny Slovenska od praveku po vrcholný stredovek (STASLO)". ISBN 978-80-89315-57-4.
- ADEB34 BÁRTA, Juraj. Wielki Slawków - pierwsza osada kultury swiderskiej na Slowacji.

In Acta Archaeologica Carpathica, 1980, tom XX, s. 5-17. ISSN 0001-5229.

Citácie:

1. [4] *Staré Slovensko 2 : Paleolit a mezolit. Nitra : Archeologický ústav SAV, 2014. 368 S. Archaeologica Slovaca Monographiae - Staré Slovensko (STASLO), Tomus 2. 166/E/075/2009 (Centrum excelentnosti SAV) "Staré Slovensko: Dejiny Slovenska od praveku po vrcholný stredovek (STASLO)". ISBN 978-80-89315-57-4.*

ADEB35 BÁRTA, Juraj. Nové poznatky o paleolitickom osídlení južného Slovenska. In Anthropos, 1961, vol. 14, s. 167-171. ISSN 0257-9774.

Citácie:

1. [4] *Staré Slovensko 2 : Paleolit a mezolit. Nitra : Archeologický ústav SAV, 2014. 368 S. Archaeologica Slovaca Monographiae - Staré Slovensko (STASLO), Tomus 2. 166/E/075/2009 (Centrum excelentnosti SAV) "Staré Slovensko: Dejiny Slovenska od praveku po vrcholný stredovek (STASLO)". ISBN 978-80-89315-57-4.*

ADEB36 BÁRTA, Juraj - PETROVSKÝ-ŠICHMAN, A. Paleolitické nálezy z Ipeľskej kotliny. In Archeologické rozhledy, 1962, roč. 14, s. 297-308. ISSN 0323-1267.

Citácie:

1. [3] *KAMINSKÁ, Lubomíra - NEMERGUT, Adrián. The Epigravettian chipped stone industry from the Nitra III site (Slovakia). In Aeolian scripts new ideas on the lithic world : Studies in honour of Viola T. Dobosi. Budapest : Magyar Nemzeti Múzeum, 2014, s. 93-120. ISBN 978-615-5209-37-6.*

2. [4] *Staré Slovensko 2 : Paleolit a mezolit. Nitra : Archeologický ústav SAV, 2014. 368 S. Archaeologica Slovaca Monographiae - Staré Slovensko (STASLO), Tomus 2. 166/E/075/2009 (Centrum excelentnosti SAV) "Staré Slovensko: Dejiny Slovenska od praveku po vrcholný stredovek (STASLO)". ISBN 978-80-89315-57-4.*

ADEB37 BÁTORA, Jozef. Pohrebisko nitrianskej kultúry v Komjaticiach. In Archeologické rozhledy, 1978, roč. 30, s. 37-41. ISSN 0323-1267.

Citácie:

1. [4] *GARDELKOVÁ-VRTELOVÁ, Anna. Sociální struktura na pohřebištích v závěru eneolitu a starší doby bronzové v oblasti Moravy a jihozápadního Slovenska. In Študijné zvesti Archeologického ústavu SAV, 2014, č. 55, s. 5-68.*

ADEB38 BÁTORA, Jozef. Nové bronzové nálezy nitrianskej skupiny na juhozápadnom Slovensku. In Archeologické rozhledy, 1984, roč. 36, s. 629-637. ISSN 0323-1267.

Citácie:

1. [4] *GARDELKOVÁ-VRTELOVÁ, Anna. Sociální struktura na pohřebištích v závěru eneolitu a starší doby bronzové v oblasti Moravy a jihozápadního Slovenska. In Študijné zvesti Archeologického ústavu SAV, 2014, č. 55, s. 5-68.*

ADEB39 BÁTORA, Jozef. On problems of absolute chronology of the early Bronze Age in southwestern Slovakia. In Geochronometria, 2000, vol. 19, p. 33-36. ISSN 1733-8387.

Citácie:

1. [3] *VANDKILDE, H. Cultural Perspectives on the Beginnings of the Nordic Bronze Age. In Offa, 2014, vol. 67-68, p. 51-77.*

ADEB40 BÁTORA, Jozef - VLADÁR, Jozef. Die Besiedlungsproblematik der Glockenbecher in der Südwestslowakei : Beitrag zu den Anfängen der Bronzezeit. In Budapest régiségei, 2002, vol. 35, p. 199-209. ISSN 0133-1892.

Citácie:

1. [4] *BELJAK PAŽINOVÁ, Noémi - BELJAK, Ján. Sídliiskové objekty kultúry Makó-Kosihy-Čaka v Iži. In Slovenská archeológia : časopis Archeologického ústavu SAV v Nitre, 2014, roč. 62, č. 1, s. 83-123.*

2. [4] GARDELKOVÁ-VRTELOVÁ, Anna. Sociální struktura na pohřebištích v závěru eneolitu a starší doby bronzové v oblasti Moravy a jihozápadního Slovenska. In *Študijné zvesti Archeologického ústavu SAV*, 2014, č. 55, s. 5-68.
- ADEB41 BÁTORA, Jozef. Výskum pohrebiska zo staršej doby bronzovej v Jelšovciach. In *Archeologické rozhledy*, 1986, roč. 38, č. 3, s. 263-274. ISSN 0323-1267.
- Citácie:
1. [4] GARDELKOVÁ-VRTELOVÁ, Anna. Sociální struktura na pohřebištích v závěru eneolitu a starší doby bronzové v oblasti Moravy a jihozápadního Slovenska. In *Študijné zvesti Archeologického ústavu SAV*, 2014, č. 55, s. 5-68.
- ADEB42 BÁTORA, Jozef. Gräber mit Totenhäusern auf frühbronzezeitlichen Gräbelfeldern in der Slowakei (Beitrag zu Kulturverbindungen zwischen Mittel-, West- und Osteuropa. In *Praehistorische Zeitschrift*, 1999, 74. Band, heft 1, s. 1-57. ISSN 0079-4848.
- Citácie:
1. [3] PEŠKA, J. Morava na konci eneolitu. Olomouc - Brno : Akademické nakladatelství CERM, 2013, s. 223-241. ISBN 978-80-7204-8.
2. [3] PEŠKA, Jaroslav - TAJER, Arkadiusz. Osek nad Bečvou 1 - epišňurová osasa ze starší doby bronzové v Moravské bráně. In *Archeologické centrum Olomouc : Ročenka* 2013, 2014, s. 134-145.
3. [4] GARDELKOVÁ-VRTELOVÁ, Anna. Sociální struktura na pohřebištích v závěru eneolitu a starší doby bronzové v oblasti Moravy a jihozápadního Slovenska. In *Študijné zvesti Archeologického ústavu SAV*, 2014, č. 55, s. 5-68.
- ADEB43 BECK, C. W. - KAMINSKÁ, Ľubomíra - MARKOVÁ, Klára. Amber – Rare Raw Material from Palaeolithic Sites. In *Sprawozdania archeologiczne*, 2009, vol. 61, s. 147-174. ISSN 0081-3834.
- Citácie:
1. [4] *Staré Slovensko 2 : Paleolit a mezolit*. Nitra : Archeologický ústav SAV, 2014. 368 S. *Archaeologica Slovaca Monographiae - Staré Slovensko (STASLO)*, Tomus 2. 166/E/075/2009 (Centrum excelentnosti SAV) "Staré Slovensko: Dejiny Slovenska od praveku po vrcholný stredovek (STASLO)". ISBN 978-80-89315-57-4.
- ADEB44 BELJAK, Ján - MALINIAK, Pavol - PAŽINOVÁ, Noémi. Zvolenský Pustý hrad vo svetle archeologického bádania (od amatérskych výkopov až po začiatok systematického výskumu). In *Archaeologia historica*, 2011, ročník 36, číslo 1, s. 265-278. ISSN 0231-5823.
- Citácie:
1. [3] *FELD, István. Az erdőispánságok várai az Árpád-kori Magyarországon. In Arcana tabularii : Tanulmányok Solymosi László tiszteletére. Budapest - Debrecen : [s. n.], 2014 , s. 369-390. ISBN 978-963-473-746-9.*
- ADEB45 BELJAK, Ján - PAŽINOVÁ, Noémi. A zólyomi Pusztta vár kutatásának eredményei. In *Castrum : A Castrum Bene Egyesület Hírlevele*, roč. 15, 2012, s. 103-114. ISSN 1787-1093.
- Citácie:
1. [3] *FELD, István. Az erdőispánságok várai az Árpád-kori Magyarországon. In Arcana tabularii : Tanulmányok Solymosi László tiszteletére. Budapest - Debrecen : [s. n.], 2014 , s. 369-390. ISBN 978-963-473-746-9.*
- ADEB46 BENADIK, Blažej. Dve nové keltské pohrebiská na juhozápadnom Slovensku. In *Archeologické rozhledy*, 1958, roč. X, s. 508-534. ISSN 0323-1267.
- Citácie:
1. [3] GARDELKOVÁ-VRTELOVÁ, Anna. Nálezy drůbeže v keltských hrobech z území Slovenska. In *Moravské křižovatky : Střední Podunají mezi pravěkem a historií*. Brno : Moravské zemské muzeum, 2014, s. 515 - 527. ISBN 978-80-

7028-432-2.

2. [3] REPKA, D. *Analýza keltského bojovníckeho hrobu 15 z Mane (okr. Nové Zámky). In Moravské křižovatky : Střední Podunají mezi pravěkem a historií. Brno : Moravské zemské muzeum, 2014, s. 593. ISBN 978-80-7028-432-2.*

3. [4] REPKA, Dominik. *Pohrebiská z doby laténskej na Slovensku. In Študijné zvesti AÚ SAV, 2014, č. 56, s. 44.*

ADEB47 BENADIK, Blažej. Další rok výskumu na laténskom pohrebišti vo Veľkej Mani, okr. Vráble. In *Archeologické rozhledy*, 1954, roč. VI, č. 3, s. 319-338. ISSN 0323-1267.

Citácie:

1. [3] REPKA, D. *Analýza keltského bojovníckeho hrobu 15 z Mane (okr. Nové Zámky). In Moravské křižovatky : Střední Podunají mezi pravěkem a historií. Brno : Moravské zemské muzeum, 2014, s. 593. ISBN 978-80-7028-432-2.*

2. [4] REPKA, Dominik. *Pohrebiská z doby laténskej na Slovensku. In Študijné zvesti AÚ SAV, 2014, č. 56, s. 44.*

ADEB48 BENADIK, Blažej. Laténské pohřebiště ve Velké Mani na Slovensku. In *Archeologické rozhledy*, 1953, roč. V, č. 2, s. 157-167, 185-189. ISSN 0323-1267.

Citácie:

1. [3] REPKA, D. *Analýza keltského bojovníckeho hrobu 15 z Mane (okr. Nové Zámky). In Moravské křižovatky : Střední Podunají mezi pravěkem a historií. Brno : Moravské zemské muzeum, 2014, s. 593. ISBN 978-80-7028-432-2.*

2. [4] REPKA, Dominik. *Pohrebiská z doby laténskej na Slovensku. In Študijné zvesti AÚ SAV, 2014, č. 56, s. 44.*

ADEB49 BENADIK, Blažej. Die spätlatenezeitliche Siedlung von Zemplín in der Ostslowakei. In *Germania : Anzeiger der Römisch - Germanischen Kommission des Deutschen Archäologischen Instituts*, 1965, jahrgang 43, s. 63-91. ISSN 0016-8874.

Citácie:

1. [3] STEGMANN-RAJTÁR, Susanne. *Obrovská mohyla doby halštatskej v Regöly (Zadunajsko). Posvätné miesto rituálnych praktík a uctievania predkov? In Moravské křižovatky : Střední Podunají mezi pravěkem a historií. Brno : Moravské zemské muzeum, 2014, s. ISBN 978-80-7028-432-2.*

ADEB50 BENADIK, Blažej. Laténske nálezy z Ponitria na Slovensku. In *Archeologické rozhledy*, 1955, roč. VII, č. 6, s. 772-776, 785, 788, 789. ISSN 0323-1267.

Citácie:

1. [4] REPKA, Dominik. *Pohrebiská z doby laténskej na Slovensku. In Študijné zvesti AÚ SAV, 2014, č. 56, s. 44.*

ADEB51 BENADIK, Blažej. Nové keltské pohrebisko v Bajči-Vlkanove na Slovensku. In *Archeologické rozhledy*, 1957, roč. IX, č. 6, s. 796, 797, 806-809. ISSN 0323-1267.

Citácie:

1. [4] REPKA, Dominik. *Pohrebiská z doby laténskej na Slovensku. In Študijné zvesti AÚ SAV, 2014, č. 56, s. 44.*

ADEB52 BENADIK, Blažej. Besonders angelegte Gräber auf keltischen Gräberfeldern der Slowakei und ihre gesellschaftliche Bedeutung : Ausgrabung des Gräberfeldes in Palárikovo und sein Charakter. In *Alba Regia : Annales Musei Stephani Regia*, 1975, no. 14, s. 97-106.

Citácie:

1. [3] BOCHNAK, T. *Importy celtyckie w kulturze przeworskiej i okrsywskiej na ziemiach Polskich w mlodszyim okresie przedrzymskim. Rzeszów : Wydawnictwo Uniwersytetu Rzeszowskiego, 2014, s. 315. ISBN 978-83-7338-991-5.*

2. [3] BOCHNAK, T. *La Tene and Przeworsk strap shield bosses from Poland. In Celtic Art in Europe : Making Connections. Oxford : Oxbow Books, 2014, p. 193. ISBN 9781782976554.*

3. [3] BREZŇANOVÁ, Gabriela. Odras dial'kových kontaktov v inventári laténskych hrobov z Chotína. . In *Moravské křižovatky : Střední Podunají mezi pravěkem a historií*. Brno : Moravské zemské muzeum, 2014, s. 186. ISBN 978-80-7028-432-2.
 4. [3] BUJNA, Jozef. Deviantný pohreb na keltskom pohrebisku v Palárikove. In *Moravské křižovatky : Střední Podunají mezi pravěkem a historií*. Brno : Moravské zemské muzeum, 2014, s. 457. ISBN 978-80-7028-432-2.
 5. [3] REPKA, D. Analýza keltského bojovníckeho hrobu 15 z Mane (okr. Nové Zámky). In *Moravské křižovatky : Střední Podunají mezi pravěkem a historií*. Brno : Moravské zemské muzeum, 2014, s. 593. ISBN 978-80-7028-432-2.
 6. [3] RUDNICKI, Marcin. Nowa Cerekwia – the Middle La Tene centre of power north of the Carpathians. In *Moravské křižovatky : Střední Podunají mezi pravěkem a historií*. Brno : Moravské zemské muzeum, 2014, s. 434. ISBN 978-80-7028-432-2.
 7. [3] SANKOT, Pavel. Der Donauraum und Böhmen im dritten Jahrhundert vor Christus. In *Moravské křižovatky : Střední Podunají mezi pravěkem a historií*. Brno : Moravské zemské muzeum, 2014, s. 268. ISBN 978-80-7028-432-2.
 8. [4] REPKA, Dominik. Pohrebiská z doby laténskej na Slovensku. In *Študijné zvesti AÚ SAV*, 2014, č. 56, s. 44.
- ADEB53 BIALEKOVÁ, Darina. Staroslovanská osada v Siladiciach. In *Archeologické rozhledy*, 1960, roč. XII, s. 810-833. ISSN 0323-1267.
- Citácie:
1. [3] MILO, P. *Frühmittelalterliche Siedlungen in Mitteleuropa*. Bonn : Habelt-Verlag, 2014. s. 641. ISBN 978-3-7749-3840-3.
- ADEB54 BIALEKOVÁ, Darina. Výskum slovanského hradiska v Pobedime v rokoch 1959-1962. In *Archeologické rozhledy*, 1963, roč. XV, s. 349-372. ISSN 0323-1267.
- Citácie:
1. [3] *Great Moravia and the Beginnings of Christianity*. Brno : The Institute of Archaeology of the Academy of Sciences of the Czech Republic, 2014, s. 493. ISBN 978-80-86023-54-0.
 2. [3] *Velká Morava a počátky křesťanství*. Brno : Archeologický ústav Akademie věd ČR, 2014, s. 477. ISBN 978-80-86023-53-3.
- ADEB55 BIALEKOVÁ, Darina. Výskum slovanského hradiska v Pobedime. In *Archeologické rozhledy*, 1965, roč. XVII, s. 516, 530-538. ISSN 0323-1267.
- Citácie:
1. [3] *Great Moravia and the Beginnings of Christianity*. Brno : The Institute of Archaeology of the Academy of Sciences of the Czech Republic, 2014, s. 493. ISBN 978-80-86023-54-0.
 2. [3] POJSL, M. *Velkomoravské otazníky*. Uherské Hradiště : Historická společnost Starý Velehrad, 2014, s. 206. ISBN 978-80-86157-44-3.
 3. [3] *Velká Morava a počátky křesťanství*. Brno : Archeologický ústav Akademie věd ČR, 2014, s. 477. ISBN 978-80-86023-53-3.
- ADEB56 BIALEKOVÁ, Darina. Výskum slovanského hradiska v Pobedime, okr. Trenčín. In *Archeologické rozhledy*, 1972, roč. XXIV, s. 121-129. ISSN 0323-1267.
- Citácie:
1. [3] *Great Moravia and the Beginnings of Christianity*. Brno : The Institute of Archaeology of the Academy of Sciences of the Czech Republic, 2014, s. 493. ISBN 978-80-86023-54-0.
 2. [3] *Velká Morava a počátky křesťanství*. Brno : Archeologický ústav Akademie věd ČR, 2014, s. 477. ISBN 978-80-86023-53-3.
- ADEB57 BIALEKOVÁ, Darina. Slovanské príbytky a dechtárske jamy v Bojniciach. In *Archeologické rozhledy*, 1962, roč. XIV, s. 823-824, 827-827-841. ISSN 0323-1267.

Citácie:

1. [3] MILO, P. *Frühmittelalterliche Siedlungen in Mitteleuropa*. Bonn : Habelt-Verlag, 2014. s. 641. ISBN 978-3-7749-3840-3.

- ADEB58 BISTÁKOVÁ, Alena - PAŽINOVÁ, Noémi. (Un) Usual Neolithic and early Eneolithic mortuary practices in the area of the North Carpathian Basin. In *Documenta Praehistorica*, 2010, vol. XXXVII, p. 147-160. ISSN 1408-967X.

Citácie:

1. [4] NIKLOVÁ, M. *Pohreby a pohrebné zvyky kultúry s lineárnou keramikou na území juhozápadného Slovenska*. In *Studia Historica Nitriensia*, 2014, 18, 2, s. 216.

- ADEB59 BŘEZINOVÁ, Gertrúda - SOJÁK, Marián. Ozdoby szklane z okresu latenského ze Spiszu. In *Acta Archaeologica Carpathica*, 2005, tom XL, s. 63-78. ISSN 0001-5229.

Citácie:

1. [3] KARWOWSKI, M. - PROHÁSZKA, P. *Der mittellatènezeitliche Glasarmring von Komjatice/Komját : Bemerkungen zu den keltischen Armringen der Form „Érsekújvár“*. In *Acta Archaeologica Carpathica*, 2014, Vol. 49, s. 246.

- ADEB60 BŘEZINOVÁ, Gertrúda. Glass rings decoration of the La Tene Period from Slovakia. In *Archaeologia Polona : special theme: Glass and silver*, 2007, vol. 45, p. 35-40. ISSN 0066-5924.

Citácie:

1. [3] KARWOWSKI, M. - PROHÁSZKA, P. *Der mittellatènezeitliche Glasarmring von Komjatice/Komját : Bemerkungen zu den keltischen Armringen der Form „Érsekújvár“*. In *Acta Archaeologica Carpathica*, 2014, Vol. 49, s. 246.

2. [3] VENCLOVÁ, N. - MILITKÝ, J. *Glass-making, coinage and local identities in the Middle Danube region in the third and second centuries B.C*. In *Produktion-Distribution-Ökonomie Siedlungs- und Wirtschaftsmuster der Latènezeit : Akten des internationalen Kolloquiums in Otzenhausen*, 28.-30. Oktober 2011. Bonn : Habelt, 2014, s. 341-375. ISBN 978-3-7749-3883-0.

3. [4] BARTÍK, J. - ČAMBAL, R. *Laténske nálezy z Tisovca-hradovej, okr. Rimavská Sobota*. In *Zborník Slovenského národného múzea CVII : Archeológia 24*. Bratislava : AM SNM, 2014, s. 95-100. ISBN 978-80-8060-338-0.

4. [4] ČAMBAL, R. - ŠTRBÍK, J. *Keltské sklené náramky z povodí Malokarpatských potokov*. In *Zborník Slovenského národného múzea CVII : Archeológia 24*. Bratislava : AM SNM, 2014, s. 103-123. ISBN 978-80-8060-338-0.

- ADEB61 BŘEZINOVÁ, Gertrúda. Laténske sídlisko vo Výčapoch-Opatovciach. In *Pravěk : časopis moravských a slezských archeologů*. Nová řada, 2006, roč. 16, s. 309-324.

Citácie:

1. [3] HORVÁTH, Peter. *Výzdoba a výzdobné motivy na keramike z laténskeho sídliska v Komjaticiach*. In *Moravské křižovatky : Střední Podunají mezi pravěkem a historií*. Brno : Moravské zemské muzeum, 2014, s. 335-352. ISBN 978-80-7028-432-2.

2. [4] HORVÁTH, Peter. *Laténske sídlisko v Komjaticiach, poloha Kňazova jama*. In *Študijné zvesti Archeologického ústavu SAV*, 2014, č. 56, s. 69-110.

- ADEB62 BUDINSKÝ-KRIČKA, Vojtech. Keltský žiarový hrob z Kráľovského Chlmca, okres Trebišov. In *Archeologické rozhledy*, 1975, roč. XXVII, s. 390-399. ISSN 0323-1267.

Citácie:

1. [3] GARDELKOVÁ-VRTELOVÁ, Anna. *Nálezy drůbeže v keltských hrobech z území Slovenska*. In *Moravské křižovatky : Střední Podunají mezi pravěkem a historií*. Brno : Moravské zemské muzeum, 2014, s. 515 - 527. ISBN 978-80-

- 7028-432-2.
2. [4] REPKA, Dominik. Pohrebiská z doby laténskej na Slovensku. In *Študijné zvesti AÚ SAV*, 2014, č. 56, s. 44.
- ADEB63 BUDINSKÝ-KRIČKA, Vojtech. Výskum v západnej časti hostomickej tehelni v r. 1967-1969. In *Archeologické rozhledy*, 1974, roč. XXVI, s. 348-385. ISSN 0323-1267.
- Citácie:
1. [3] FURMAN, Martin. Variabilita keltských kruhových garnitúr v stredoeurópskom priestore so zreteľom na použité suroviny. In *Moravské křížovatky : Střední Podunají mezi pravěkem a historií*. Brno : Moravské zemské muzeum, 2014, s. 511. ISBN 978-80-7028-432-2.
- ADEB64 BUDINSKÝ-KRIČKA, Vojtech. Východoslovenská nížina v praveku : Expozícia archeológie v Zemplínskome vlastivedome múzeu v Michalovciach. In *Archeologické rozhledy*, 1961, roč. XIII, s. 41-49. ISSN 0323-1267.
- Citácie:
1. [4] REPKA, Dominik. Pohrebiská z doby laténskej na Slovensku. In *Študijné zvesti AÚ SAV*, 2014, č. 56, s. 44.
- ADEB65 BUJNA, Jozef. Spiegelung der Sozialstruktur auf latenezeitlichen Gräberfeldern im Karpatenbecken. In *Památky archeologické*, 1982, roč. 73, s. 312-431. ISSN 0031-0506.
- Citácie:
1. [3] ALMÁSSY, Katalin. A Felso-Tisza-vidék (a piskolti temeto) LTC1-horizontja. In *Satu Mare*, 2014, XXX, 1, s. 179.
2. [3] BREZŇANOVÁ, Gabriela. Odras dial'kových kontaktov v inventári laténskych hrobov z Chotína. . In *Moravské křížovatky : Střední Podunají mezi pravěkem a historií*. Brno : Moravské zemské muzeum, 2014, s. 186. ISBN 978-80-7028-432-2.
3. [3] DULEBA, Przemyslaw. Geneza zachodniomałopolskiej enklawy kultury lateńskiejs i jej powiązania z innymi regionami osadnictwa celtyckiego. In *Moravské křížovatky : Střední Podunají mezi pravěkem a historií*. Brno : Moravské zemské muzeum, 2014, s. 198. ISBN 978-80-7028-432-2.
4. [3] HLAVA, Miloš. Laténske pohřebiště v Čelechovicích na Hané (okr. Prostějov). In *Moravské křížovatky : Střední Podunají mezi pravěkem a historií*. Brno : Moravské zemské muzeum, 2014, s. 559. ISBN 978-80-7028-432-2.
5. [3] LEČBYCH, Marek - MIKULOVÁ, Blanka. Laténske sídlisť z Milonic (okr. Vyškov). In *Moravské křížovatky : Střední Podunají mezi pravěkem a historií*. Brno : Moravské zemské muzeum, 2014, s. 401. ISBN 978-80-7028-432-2.
6. [3] MĂNDESCU, D. The "dark" second century BC in Transylvania. In search for the missing link between the fall of the Celts and the rise of the Dancin culture. In *Acta Archeologica Carpathica*, 2013, Vol. XLVIII, s. 111-132.
7. [3] PECINOVSKÁ, M. - BALOUN, L. - SANKOT, P. Laténske pohřebiště v Bášti, okr. Praha-východ. In *Archeologie ve středních Čechách*, 2014, 18, 2, s. 764.
8. [3] SALAČ, Vladimír. K dokladům bojů na latenských oppidech. In *Moravské křížovatky : Střední Podunají mezi pravěkem a historií*. Brno : Moravské zemské muzeum, 2014, s. 445. ISBN 978-80-7028-432-2.
9. [3] SANKOT, Pavel. Der Donauraum und Böhmen im dritten Jahrhundert vor Christus. In *Moravské křížovatky : Střední Podunají mezi pravěkem a historií*. Brno : Moravské zemské muzeum, 2014, s. 269. ISBN 978-80-7028-432-2.
10. [3] *Studia Preahistorica in Honorem Janez Dular*. Ljubljana : [s. n.], 2014, s. 393. ISBN 978-961-254-702-8.
11. [4] PIETA, Karol. Hradiská vo Folkušovej - Necpaloch a Blatnici :

Juhovýchodné prvky v púchovskej kultúre. In Slovenská archeológia : časopis Archeologického ústavu SAV v Nitre, 2014, roč. 62, č. 1, s. 125-165.

12. [4] REPKA, Dominik. Pohrebiská z doby laténskej na Slovensku. In Študijné zvesti AÚ SAV, 2014, č. 56, s. 44.

- ADEB66 ČAPLOVIČ, Dušan - JAVORSKÝ, František. Najnovšie poznatky o vývoji stredovekého dedinského domu na Spiši. In Nové obzory : vlastivedná ročenka Prešovského kraja, 1990, roč. 31, s. 69-122. ISSN 0546-8051.

Citácie:

1. [4] SOJÁK, M. Spišská Nová Ves v archeologických svedectvách. In. Spišská Nová Ves : Dejiny mesta. Spišská Nová Ves : Mesto, 2014, s. 49. ISBN 978-80-971811-78.

- ADEB67 ČAPLOVIČ, Dušan. Hurbanovo - Bacherov majer, neolitické sídlisko. In Archeologické rozhledy, 1956, roč. VIII, s. 318-320. ISSN 0323-1267.

Citácie:

1. [4] NIKLOVÁ, M. Pohreby a pohrebné zvyky kultúry s lineárnou keramikou na území juhozápadného Slovenska. In Studia Historica Nitriensia, 2014, 18/2, s. 220.

- ADEB68 ČILINSKÁ, Zlata. Výskum v Žitavskej Tôni v roku 1960. In Archeologické rozhledy, 1961, roč. XIII, s. 850, 851, 860-866. ISSN 0323-1267.

Citácie:

1. [4] HUSÁR, M. Žrdovo-bodné zbrane včasného stredoveku v Karpatskej kotline. Nitra : Univerzita Konštantína Filozofa v Nitre, 2014, s. 95. ISBN 978-80-558-0617-4.

- ADEB69 ČILINSKÁ, Zlata. Záchranné výskumy na východnom Slovensku. In Archeologické rozhledy, 1959, roč. XI, s. 522- 523. ISSN 0323-1267.

Citácie:

1. [3] OLEĐZKI, M. The Przeworsk culture and the problem of dating of the beginnings of the Blažice-Bereg culture. In Sociální diferenciacie barbarských komunit ve světle nových hrobových, sídlištních a sběrových nálezů. Brno : AÚ AV ČR, 2014, s. 317-333. ISBN 978-80-86023-25-0.

- ADEB70 ČIŽMÁŘ, M. - KOLNÍKOVÁ, Eva - NOESKE, H.C. Nēmčice-Viceměřice - ein neues Handels und Industriezentrum der Latēnzeit in Mähren. In Germania : Anzeiger der Römisch - Germanischen Kommission des Deutschen Archäologischen Instituts, 2008, jahrgang 86, 2. Halbband, s. 655-700. ISSN 0016-8874.

Citácie:

1. [3] DANIELISOVÁ, Alžběta. Staré Hradisko – pohled na urbanismus doby laténské optikou moravského oppida. In Moravské křižovatky : Střední Podunají mezi pravěkem a historií. Brno : Moravské zemské muzeum, 2014, s. 330. ISBN 978-80-7028-432-2.

2. [3] DEBIEC, Monika - KARWOWSKI, Maciej. Celtic Knotenringe from Staré Hradisko. In Moravské křižovatky : Střední Podunají mezi pravěkem a historií. Brno : Moravské zemské muzeum, 2014, s. 677. ISBN 978-80-7028-432-2.

3. [3] HOLODŇÁK, Petr - MILITKÝ, Jiří. Dva zlaté předměty z kostrových hrobů z doby laténské ze severozápadních Čech. In Moravské křižovatky : Střední Podunají mezi pravěkem a historií. Brno : Moravské zemské muzeum, 2014, s. 576. ISBN 978-80-7028-432-2.

4. [3] KŘIVÁNEK, Roman. Shrnutí výsledků dosavadních geofyzikálních měření v areálu laténské sídliště v Nēmčicích nad Hanou. In Moravské křižovatky : Střední Podunají mezi pravěkem a historií. Brno : Moravské zemské muzeum, 2014, s. 797. ISBN 978-80-7028-432-2.

5. [3] MEGAW, J. V. S. A puzzle piece from Klenovice na Hané, okr. Prostějov. In Moravské křižovatky : Střední Podunají mezi pravěkem a historií. Brno :

Moravské zemské muzeum, 2014, s. 705. ISBN 978-80-7028-432-2.

6. [3] STROBEL, Karl. *Vorrömischer und frühromischer Geldverkehr in Noricum. In Akten des 5. Österreichischen Numismatikertages. Enns, 21.-22. Juni 2012. Enns - Linz : [s. n.], 2014, s. 67-101. ISBN 978-3-902299-09-3.*

7. [4] ČAMBAL, R. *Keltská minca z Plaveckého Podhradia-Pohanskej. In Denarius, 2014, 4, s. 4.*

ADEB71 ČIŽMÁŘ, M. - KOLNÍKOVÁ, Eva. Němčice - obchodní a industriální centrum doby laténské na Moravě. In *Archeologické rozhledy*, 2006, roč. 58, s. 261-283. ISSN 0323-1267.

Citácie:

1. [3] DEBIEC, Monika - KARWOWSKI, Maciej. *Celtic Knotenringe from Staré Hradisko. In Moravské křižovatky : Střední Podunají mezi pravěkem a historií. Brno : Moravské zemské muzeum, 2014, s. 677. ISBN 978-80-7028-432-2.*

2. [3] DULEBA, Przemyslaw. *Geneza zachodniomałopolskiej enklawy kultury lateńskiej i jej powiązania z innymi regionami osadnictwa celtyckiego. In Moravské křižovatky : Střední Podunají mezi pravěkem a historií. Brno : Moravské zemské muzeum, 2014, s. 198. ISBN 978-80-7028-432-2.*

3. [3] HOLODŇÁK, Petr - MILITKÝ, Jiří. *Dva zlaté předměty z kostrových hrobů z doby laténské ze severozápadních Čech. In Moravské křižovatky : Střední Podunají mezi pravěkem a historií. Brno : Moravské zemské muzeum, 2014, s. 576. ISBN 978-80-7028-432-2.*

4. [3] KŘIVÁNEK, Roman. *Shrnutí výsledků dosavadních geofyzikálních měření v areálu laténské sídliště v Němčicích nad Hanou. In Moravské křižovatky : Střední Podunají mezi pravěkem a historií. Brno : Moravské zemské muzeum, 2014, s. 797. ISBN 978-80-7028-432-2.*

5. [3] RUDNICKI, M. *Nowa Cerekwia. A celtic centre for craft and commerce of interregional importance north of the Carpathians. In Iron age crafts and craftsmen in the Carpathian Basin. Cluj-Napoca : Mures County Museum, 2014, s. 53. ISBN 978-606-543-533-9.*

6. [3] TREFNÝ, M. - POLIŠENSKÝ, T. *Sídliště ze starší doby železné v Praze-Pitkovicích. In Archeologie ve středních Čechách, 2014, 18, 2, s. 739.*

7. [3] ČIŽMÁŘOVÁ, Jana. *Laténské dvojnáramky na Moravě. In Moravské křižovatky : Střední Podunají mezi pravěkem a historií. Brno : Moravské zemské muzeum, 2014, s. 469. ISBN 978-80-7028-432-2.*

8. [4] ČAMBAL, R. - ŠTRBÍK, J. *Keltské sklené náramky z povodí Malokarpatských potokov. In Zborník Slovenského národného múzea CVII : Archeológia 24. Bratislava : AM SNM, 2014, s. 103-123. ISBN 978-80-8060-338-0.*

ADEB72 DAŇOVÁ, Klaudia. *Deti na pohrebiskách staršej doby bronzovej. In Sborník Národného múzea v Praze, 2012, řada A - Historie, roč. 66, s. 17-26. ISSN 0036-5335.*

Citácie:

1. [4] GARDELKOVÁ-VRTELOVÁ, Anna. *Sociální struktura na pohřebištích v závěru eneolitu a starší doby bronzové v oblasti Moravy a jihozápadního Slovenska. In Študijné zvesti Archeologického ústavu SAV, 2014, č. 55, s. 50.*

ADEB73 DUŠEK, Mikuláš. *Nové nálezy z doby bronzovej na juhozápadnom Slovensku. In Archeologické rozhledy, 1959, roč. XI, s. 488-495, 504-507. ISSN 0323-1267.*

Citácie:

1. [4] GARDELKOVÁ-VRTELOVÁ, Anna. *Sociální struktura na pohřebištích v závěru eneolitu a starší doby bronzové v oblasti Moravy a jihozápadního Slovenska. In Študijné zvesti Archeologického ústavu SAV, 2014, č. 55, s. 5-68.*

ADEB74 DUŠEK, Mikuláš. *Keltské pohrebisko vo Svätom Petri. In Slovenská archeológia :*

časopis Archeologického ústavu SAV v Nitre, 1960, roč. 8, s. 465-466. ISSN 1335-0102.

Citácie:

1. [3] BREZŇANOVÁ, Gabriela. Odras dial'kových kontaktov v inventári laténskych hrobov z Chotína. . In *Moravské křižovatky : Střední Podunají mezi pravěkem a historií*. Brno : Moravské zemské muzeum, 2014, s. 186. ISBN 978-80-7028-432-2.

2. [3] GARDELKOVÁ-VRTELOVÁ, Anna. Nálezy drůbeže v keltských hrobech z území Slovenska. In *Moravské křižovatky : Střední Podunají mezi pravěkem a historií*. Brno : Moravské zemské muzeum, 2014, s. 515 - 527. ISBN 978-80-7028-432-2.

3. [3] ĎUŽÁKOVÁ, Zuzana. Variabilita spôsobu uloženia keramiky a zvyškov mäsitej stravy v kostrových a žiarových laténskych hroboch z územia juhozápadného Slovenska. In *Moravské křižovatky : Střední Podunají mezi pravěkem a historií*. Brno : Moravské zemské muzeum, 2014, s. 492. ISBN 978-80-7028-432-2.

4. [4] REPKA, Dominik. Pohrebiská z doby laténskej na Slovensku. In *Študijné zvesti AÚ SAV*, 2014, č. 56, s. 46.

ADEB75 DUŠEK, Mikuláš. Kostrové pohrebisko z 10. a 11. storočia v Dolnom Petri pri Komárne. In *Archeologické rozhledy*, 1954, roč. XV, s. 701-715. ISSN 0323-1267.

Citácie:

1. [3] DRAGOTA, A. Podoabe si accesorii vestimentare din Banat, Crisana si Transilvania. Secolele X-XI. Cluj-Napoca : Mega, 2014, s. 250. ISBN 978-606-543-511-7.

ADEB76 FALKENSTEIN, Frank - BÁTORA, Jozef - EITEL, Bernhard - RASSMANN, Knut. Fidvár bei Vráble - Archäologische Prospektionen auf einer befestigten Zentralsiedlung der Frühbronzezeit in der Slowakei. In *Mitteilungen der Berliner Gesellschaft für Anthropologie, Ethnologie und Urgeschichte*, 2008, bd. 29, s. 39-50.

Citácie:

1. [4] RAJTÁR, Ján. Stĺp Marca Aurelia a archeologické doklady o rímskych výpravách proti Kvádom. In *Stĺp Marca Aurelia a stredné Podunajsko : Štúdie*. Bratislava : Slovenské národné múzeum – Archeologické múzeum, 2014, s. 107-140. ISBN 978-80-8060-335-9.

ADEB77 FURMÁNEK, Václav. K datování hromadného nálezu bronzových předmětů z Mankovic, okr. Nový Jičín. In *Archeologický sborník : (Ostravské muzeum)*, 1974, s. 54-65.

Citácie:

1. [3] JUCHELKA, J. Lužická kultura v českém Slezsku. Brno : *Archeologický ústav AV ČR*, 2014, s. 202-223. ISBN 978-80-86023-42-7.

2. [3] JUCHELKA, J. Lužická pohřebiště ve Vlastovičkách u Opavy. Brno : *Archeologický ústav AV ČR*, 2014, s. 78-83. ISBN 978-80-86023-35-9.

ADEB78 FURMÁNEK, Václav - KUKA, P. Bronzový depot piliňské kultury ze Zvolena. In *Archeologické rozhledy*, 1973, roč. XXV, č. 4, s. 603-614, 667, 668. ISSN 0323-1267.

Citácie:

1. [4] BELJAK, Ján - PAŽINOVÁ, Noémi - BELÁČEK, Boris - GOLIS, Milan - HUNKA, Ján - KRIŠTÍN, Anton - KOHÚT, Vladimír - MALINIAK, Pavol - MORDOVIN, Maxim - PRZYBYLA, Marcin S. - REPKA, Dominik - SLÁMOVÁ, Martina - ŠIMKOVIC, Michal - TÓTH, Balász - ŽAÁR, Ondrej. Pustý hrad vo Zvolene : Dolný hrad 2009 – 2014. Zvolen ; Nitra : OZ Archeofact : UKF : *Archeologický ústav SAV*, 2014. 372 S. ISBN 978-80-558-0734-8.

ADEB79 FURMÁNEK, Václav. Eine Eisensichel aus Gánovce. In *Praehistorische Zeitschrift*,

2000, 75. Band, heft 1, S. 153-160. ISSN 0079-4848.

Citácie:

1. [1.1] JAEGER, Mateusz - OLEXA, Ladislav. *The metallurgists from Nižná Myšľa (okr. Košice-okolie/SK). In Archäologisches Korrespondenzblatt, 2014, vol. 44, 2, s. 163-176. ISSN 0342-734X. VEGA č. 2/0047/12 "Diverzifikácia osídlenia Šarišského podolia a Košickej kotliny v období praveku až včasného novoveku".*

ADEB80 FUSEK, Gabriel - STAŠŠÍKOVÁ-ŠTUKOVSKÁ, Danica - BÁTORA, Jozef. Neue Materialien zur Geschichte der ältesten slawischen Besiedlung der Slowakei. In *Archaeoslavica*, 1993, 2, s. 25-51.

Citácie:

1. [3] MILO, P. *Frühmittelalterliche Siedlungen in Mitteleuropa. Bonn : Habelt-Verlag 2014, s. 650. ISBN 978-3-7749-3840-3.*

ADEB81 FUSEK, Gabriel. Relative Chronologie der mittelalterlichen Siedlung in Bielovce/Slowakei. In *Przegląd archeologiczny*, 2000, roč. 48, s. 115-125.

Citácie:

1. [4] KÖNIG, Tomáš a kolektív. *Nitra-Mlyny : Stredoveké osídlenie lokality. Bratislava : Muzeológia a kultúrne dedičstvo, o.z., 2014, s. 43. ISBN 978-80-971715-4-4.*

ADEB82 FUSEK, Gabriel. Okov korica knjige iz groba u Nitri-Šindolki. In *Prilozi Instituta za arheologiju u Zagrebu*, 2007, vol. 24, p. 437-442. ISSN 1330-0644.

Citácie:

1. [3] *Great Moravia and the Beginnings of Christianity. Brno : The Institute of Archaeology of the Academy of Sciences of the Czech Republic, 2014, s. 499. ISBN 978-80-86023-54-0.*

2. [3] KOUŘIL, Pavel - GALUŠKA, Luděk - KOŠTA, Jiří. *Katalog. In Velká Morava a počátky křesťanství. Brno : Archeologický ústav Akademie věd ČR, 2014, s. 444. ISBN 978-80-86023-53-3.*

ADEB83 GARDELKOVÁ-VRTELOVÁ, Anna - GOLEJ, Marián. The necklace from the Strážnice site in the Hodonín district (Czech Republic). A contribution on the subject of Spondylus jewellery in the Neolithic. In *Documenta Praehistorica*, 2013, vol. XL, p. 265-277. ISSN 1408-967X.

Citácie:

1. [3] HÁGÓ, Attila Nándor. *Descoperiri funerare din culturile Piscolt si Szatmár. In Satu Mare, 2014, XXX, 1, s. 33.*

ADEB84 HAJNALOVÁ, Eva. Nálezy rastlín na pohrebiskách v praveku a vo včasnohistorickom období Slovenska a ich úloha v pohrebnom rite. In *Archeologické rozhledy*, 1978, roč. XXX, s. 123-132. ISSN 0323-1267.

Citácie:

1. [4] LÁTKOVÁ, M. *Archeobotanika kopčianskeho sídelného komplexu. In Študijné zvesti AÚ SAV, 2014, č. 55, s. 127.*

ADEB85 HANULIAK, Milan - KUZMA, Ivan. Vrcholnostredoveká osada v Mužle-Čenkove. In *Archaeologia historica*, 2012, ročník 37, číslo 1, s. 257-272. ISSN 0231-5823.

Citácie:

1. [4] BELJAK, Ján - PAŽINOVÁ, Noémi - BELÁČEK, Boris - GOLIS, Milan - HUNKA, Ján - KRIŠTÍN, Anton - KOHÚT, Vladimír - MALINIAK, Pavol - MORDOVIN, Maxim - PRZYBYLA, Marcin S. - REPKA, Dominik - SLÁMOVÁ, Martina - ŠIMKOVIC, Michal - TÓTH, Balász - ŽAÁR, Ondrej. *Pustý hrad vo Zvolene : Dolný hrad 2009 – 2014. Zvolen ; Nitra : OZ Archeofact : UKF : Archeologický ústav SAV, 2014. 372 S. ISBN 978-80-558-0734-8.*

ADEB86 HANULIAK, Milan. Ungewöhnliche Bestattungen in Siedlungsgruben des 9. bis 12. Jh. In *Ethnographisch-archäologische Zeitschrift*, 1995, band 36, s. 125-136. ISSN

0012-7477.

Citácie:

1. [3] *Pipeline : Archäologie. Ausgrabungen auf den großen Ferngastrassen in Mecklenburg-Vorpommern. Schwerin : Landesamt für Kultur und Denkmalpflege Mecklenburg-Vorpommern, 2014, s. 379. ISBN 978-3-935770-41-5.*

ADEB87 HANULIAK, Milan - ZÁBOJNÍK, Jozef. Pohrebisko zo 7.-8. stor. v Čataji, okr. Bratislava - vidiek. In *Archeologické rozhledy*, 1982, roč. XXXIV, č. 5, s. 492-503, 583-588. ISSN 0323-1267.

Citácie:

1. [4] *HUSÁR, M. Žrdovo-bodné zbrane včasného stredoveku v Karpatskej kotline. Nitra : Univerzita Konštantína Filozofa v Nitre, 2014, s. 98. ISBN 978-80-558-0617-4.*

ADEB88 HANULIAK, Milan. Porušovanie telesných zvyškov zomrelých vo veľkomoravskom prostredí z územia Slovenska. In *Prilozi Instituta za arheologiju u Zagrebu*, 2007, vol. 24, p. 309-316. ISSN 1330-0644.

Citácie:

1. [3] *BUJNA, Jozef. Deviantný pohreb na keltskom pohrebisku v Palárikove. In Moravské křižovatky : Střední Podunají mezi pravěkem a historií. Brno : Moravské zemské muzeum, 2014, s. 457. ISBN 978-80-7028-432-2.*

ADEB89 HEČKOVÁ, Jana. Römischer Baukomplex in Stupava. In *Archeologické rozhledy*, 1986, roč. 38, s. 378-394. ISSN 0323-1267.

Citácie:

1. [3] *ELSCHEK, Kristian. Zohor v dobe rímskej. Nový germánsky kniežací hrob a žiarové pohrebiská na Záhorí. In Sociální diferenciace barbarských komunit ve světle nových hrobových, sídlištních a sběrových nálezů : (Archeologie barbarů 2011). Brno : Archeologický ústav AV ČR, 2014, s. 113-132. ISBN 978-80-86023-25-0.*

2. [3] *TURČAN, V. Oberirdische Architektur aus der römischen Kaiserzeit in Stupava (okr. Malacky/SK). In Honesta Missione. Festschrift für Barbara Pferdehirt. Mainz : Verlag des RGZM, 2014, s. 255. ISBN 978-3-88467-196-2.*

ADEB90 HORVÁTHOVÁ, Eva - SOJÁK, Marián. Neolitické a eneolitické osídlenie Puklinovej jaskyne na Dreveníku pri Žehre. In *Sborník prací Filozofické fakulty Brněnské univerzity : Studia Archaeologica Brunensia : Sborník příspěvků z konference Otázky neolitu a eneolitu našich zemí Vranov nad Dyjí*, 29. 9 - 3. 10. 2008, M, ročník LXI, řada archeologická, č. 17, (2012. ISSN 1211-6327.

Citácie:

1. [4] *BELJAK, Ján - PAŽINOVÁ, Noémi - BELÁČEK, Boris - GOLIS, Milan - HUNKA, Ján - KRIŠTÍN, Anton - KOHÚT, Vladimír - MALINIAK, Pavol - MORDOVIN, Maxim - PRZYBYLA, Marcin S. - REPKA, Dominik - SLÁMOVÁ, Martina - ŠIMKOVIC, Michal - TÓTH, Balász - ŽAÁR, Ondrej. Pustý hrad vo Zvolene : Dolný hrad 2009 – 2014. Zvolen ; Nitra : OZ Archeofact : UKF : Archeologický ústav SAV, 2014. 372 S. ISBN 978-80-558-0734-8.*

ADEB91 HROMADOVÁ, Bibiána. K voprosu ob atribucii izobraženij na kostenkovsko-avdejevskych lopatočkach. In *Kratkije soobščenija instituta archeologii RAN*, 2012, vyp. 227, s. 94-103.

Citácie:

1. [3] *CHUBUR, A. A. - SULTANOVA, O. P. Antropozoomorfnye proizvedenia iskusstva b paleolite basseina Desny. In The Fundamental Researches, 2013. p. 6118.*

ADEB92 CHEBEN, Ivan - HAJNALOVÁ, Eva. Neolithische und äneolithische Öfen in der Slowakei aus der Sicht des Archäologen und Archäobotanikers. In *Archaeologia Austriaca*, 1997, band 81, s. 41-42. ISSN 0003-8008.

- Citácie:
1. [3] *HORVÁTH, T. The Prehistoric Settlement : At Balatonöszöd-Temetői-Dűlő. Budapest : Archaeolingua, 2014, s. 679. ISBN 978-963-9911-54-3.*
- ADEB93 CHROPOVSKÝ, Bohuslav. Pozdnoláténske pohřebiště v Nebojsi. In Archeologické rozhledy, 1955, roč. VII, č. 6, s. 776-781. ISSN 0323-1267.
Citácie:
1. [4] *REPKA, Dominik. Pohřebiská z doby laténskej na Slovensku. In Študijné zvesti AÚ SAV, 2014, č. 56, s. 47.*
- ADEB94 CHROPOVSKÝ, Bohuslav. Nálezy keramiky pražského typu v Nitře. In Sborník prací Filosofické fakulty Brněnské university. Ročník XX (E16) 1971. Řada archeologická.
Citácie:
1. [3] *Great Moravia and the Beginnings of Christianity. Brno : The Institute of Archaeology of the Academy of Sciences of the Czech Republic, 2014, s. 503. ISBN 978-80-86023-54-0.*
2. [3] *Velká Morava a počátky křesťanství. Brno : Archeologický ústav Akademie věd ČR, 2014, s. 487. ISBN 978-80-86023-53-3.*
- ADEB95 CHROPOVSKÝ, Bohuslav. Birituálne maďarovské pohrebisko v Majcichove na Slovensku. In Archeologické rozhledy, 1958, roč. X, s. 488-510. ISSN 0323-1267.
Citácie:
1. [3] *STUCHLÍK, Stanislav. Polozapomenutá pohřebiště z doby bronzové ve Svatobořích. In Studia Archaeologica brunensia, 2014, roč. 19, č. 1, s. 135.*
2. [4] *GARDELKOVÁ-VRTELOVÁ, Anna. Sociální struktura na pohřebištích v závěru eneolitu a starší doby bronzové v oblasti Moravy a jihozápadního Slovenska. In Študijné zvesti Archeologického ústavu SAV, 2014, č. 55, s. 5-68.*
- ADEB96 JAKAB, Július - RUTTKAY, Alexander T. - STLOUKAL, M. Prikostlné pohrebisko veľkomoravského veľmožského dvorca v Ducovom. In Časopis Národního muzea, 1979, řada přírodovědná, roč. 148, s. 119-140.
Citácie:
1. [4] *KOLENA, B. - VONDRÁKOVÁ, M. Nitra-Dražovce. Osteologická analýza jedinců z středověkého pohřebiska z okolí sv. Michala Archanjela v Nitře-Dražovcích. Nitra : UKF, 2013, s. 198. ISBN 978-80-558-0446-0.*
- ADEB97 JAKAB, Július. Príspevok k antropológii pohrebiska z 10. storočia v Galante. In Časopis Národního muzea, 1980, řada přírodovědná, roč. 149, s.
Citácie:
1. [4] *KOLENA, B. - VONDRÁKOVÁ, M. Nitra-Dražovce. Osteologická analýza jedinců z středověkého pohřebiska z okolí sv. Michala Archanjela v Nitře-Dražovcích. Nitra : UKF, 2013, s. 197. ISBN 978-80-558-0446-0.*
- ADEB98 JAKAB, Július. Antropologická charakteristika pohrebiska z konca 8. Storočia v Žitavskej. In Časopis Národního muzea, 1982, řada přírodovědná, roč. 151, s. 158-168.
Citácie:
1. [4] *KOLENA, B. - VONDRÁKOVÁ, M. Nitra-Dražovce. Osteologická analýza jedinců z středověkého pohřebiska z okolí sv. Michala Archanjela v Nitře-Dražovcích. Nitra : UKF, 2013, s. 197. ISBN 978-80-558-0446-0.*
- ADEB99 JAKAB, Július. Antropológia Slovanov na Slovensku. In Sborník Národního muzea v Praze, 1985, řada A - Historie, roč. 39, s. 203-208. ISSN 0036-5335.
Citácie:
1. [4] *KOLENA, B. - VONDRÁKOVÁ, M. Nitra-Dražovce. Osteologická analýza jedinců z středověkého pohřebiska z okolí sv. Michala Archanjela v Nitře-Dražovcích. Nitra : UKF, 2013, s. 197. ISBN 978-80-558-0446-0.*
- ADEB100 KAMINSKÁ, Ľubomíra. Paläolithische Kunst in der Slowakei. In Anthropologie,

2009, roč. XLVII, č. 1-2, s. 147-152.

Citácie:

1. [4] *Staré Slovensko 2 : Paleolit a mezolit. Nitra : Archeologický ústav SAV, 2014. 368 S. Archaeologica Slovaca Monographiae - Staré Slovensko (STASLO), Tomus 2. 166/E/075/2009 (Centrum excelentnosti SAV) "Staré Slovensko: Dejiny Slovenska od praveku po vrcholný stredovek (STASLO)". ISBN 978-80-89315-57-4.*

- ADEB101 KAMINSKÁ, Ľubomíra - ŠKRDLA, P. - KOZŁOWSKI, Janusz Krzysztof - TOMÁŠKOVÁ, S. Nižný Hrabovec: a site with evolved Levallois technology in Eastern Slovakia. In Eurasian Prehistory, 2009, vol. 6, no. 1-2, p. 57-64. ISSN 1730-8518.

Citácie:

1. [4] *Staré Slovensko 2 : Paleolit a mezolit. Nitra : Archeologický ústav SAV, 2014. 368 S. Archaeologica Slovaca Monographiae - Staré Slovensko (STASLO), Tomus 2. 166/E/075/2009 (Centrum excelentnosti SAV) "Staré Slovensko: Dejiny Slovenska od praveku po vrcholný stredovek (STASLO)". ISBN 978-80-89315-57-4.*

- ADEB102 KAMINSKÁ, Ľubomíra - KOZŁOWSKI, Janusz Krzysztof - KAZIOR, B. - PAWLIKOWSKI, M. - SOBCZYK, Krzysztof. Long term stability of raw materials procurement system in the Middle und Upper Paleolithic of Eastern Slovakia: a case study of the Topla/Ondava river valleys. In Praehistoria, 2000, vol. 1, p. 63-81.

Citácie:

1. [4] *Staré Slovensko 2 : Paleolit a mezolit. Nitra : Archeologický ústav SAV, 2014. 368 S. Archaeologica Slovaca Monographiae - Staré Slovensko (STASLO), Tomus 2. 166/E/075/2009 (Centrum excelentnosti SAV) "Staré Slovensko: Dejiny Slovenska od praveku po vrcholný stredovek (STASLO)". ISBN 978-80-89315-57-4.*

- ADEB103 KAMINSKÁ, Ľubomíra - ĎUŽA, Rudolf. K otázke významu obsidiánovej suroviny v paleolite Slovenska. In Archeologické rozhledy, 1985, roč. 37, č. 1, s. 121-129. ISSN 0323-1267.

Citácie:

1. [4] *PŘICHYSTAL, A. - ŠKRDLA, P. Kde ležel hlavní zdroj obsidiánu v pravěku střední Evropy? In Slovenská archeológia, 2014, roč. 62, č. 2, s. 216, 225.*
2. [4] *Staré Slovensko 2 : Paleolit a mezolit. Nitra : Archeologický ústav SAV, 2014. 368 S. Archaeologica Slovaca Monographiae - Staré Slovensko (STASLO), Tomus 2. 166/E/075/2009 (Centrum excelentnosti SAV) "Staré Slovensko: Dejiny Slovenska od praveku po vrcholný stredovek (STASLO)". ISBN 978-80-89315-57-4.*

- ADEB104 KAMINSKÁ, Ľubomíra. Nový nález listovitého hrotu z východného Slovenska. In Archeologické rozhledy, 1985, roč. XXXVII, s. 195-197. ISSN 0323-1267.

Citácie:

1. [4] *Staré Slovensko 2 : Paleolit a mezolit. Nitra : Archeologický ústav SAV, 2014. 368 S. Archaeologica Slovaca Monographiae - Staré Slovensko (STASLO), Tomus 2. 166/E/075/2009 (Centrum excelentnosti SAV) "Staré Slovensko: Dejiny Slovenska od praveku po vrcholný stredovek (STASLO)". ISBN 978-80-89315-57-4.*

- ADEB105 KAMINSKÁ, Ľubomíra. Doklady mladopaleolitického osídlenia Veľat. In Archeologické rozhledy, 1986, roč. 38, s. 601-608. ISSN 0323-1267.

Citácie:

1. [4] *Staré Slovensko 2 : Paleolit a mezolit. Nitra : Archeologický ústav SAV, 2014. 368 S. Archaeologica Slovaca Monographiae - Staré Slovensko (STASLO), Tomus 2. 166/E/075/2009 (Centrum excelentnosti SAV) "Staré Slovensko: Dejiny*

- Slovenska od praveku po vrcholný stredovek (STASLO)". ISBN 978-80-89315-57-4.*
- ADEB106 KAMINSKÁ, Ľubomíra. Die Travertinfundstelle Hôrka-Ondrej bei Poprad, Slowakei. In Quartär : Jahrbuch für Erforschung des Eiszeitalters und der Steinzeit, 1993, band 43/44, s. 95-112. ISSN 0375-7471.
Citácie:
1. [4] *Staré Slovensko 2 : Paleolit a mezolit. Nitra : Archeologický ústav SAV, 2014. 368 S. Archaeologica Slovaca Monographiae - Staré Slovensko (STASLO), Tomus 2. 166/E/075/2009 (Centrum excelentnosti SAV) "Staré Slovensko: Dejiny Slovenska od praveku po vrcholný stredovek (STASLO)". ISBN 978-80-89315-57-4.*
- ADEB107 KAMINSKÁ, Ľubomíra. Aurignacké stanice v Čečejovciach. In Archeologické rozhledy, 1990, roč. XLII, č. 1, s. 3-12. ISSN 0323-1267.
Citácie:
1. [4] *Staré Slovensko 2 : Paleolit a mezolit. Nitra : Archeologický ústav SAV, 2014. 368 S. Archaeologica Slovaca Monographiae - Staré Slovensko (STASLO), Tomus 2. 166/E/075/2009 (Centrum excelentnosti SAV) "Staré Slovensko: Dejiny Slovenska od praveku po vrcholný stredovek (STASLO)". ISBN 978-80-89315-57-4.*
- ADEB108 KAMINSKÁ, Ľubomíra. Die Nutzung von Steinrohmaterialien im Paläolithikum der Slowakei. In Quartär, 2001, band 51/52, s. 81-106.
Citácie:
1. [3] KOZŁOWSKI, K - MESTER, ZS. Modes de contacts des Aurignaciens du site d'Andornaktálya (Hongrie) à la lumière de leur économie particulière de matières premières. In Modes de contacts et de déplacements au Paléolithique eurasiatique. Liège - Bertrange : Université de Liège - Centre National de Recherche Archéologique, 2014, s. 349-369. ISBN 978-2-87985-305-5.
2. [3] LENGYEL, G. Distant connection changes from the Early Gravettian to the Epigravettian in Hungary. In Modes de contacts et de déplacements au Paléolithique eurasiatique. Liège - Bertrange : Université de Liège - Centre National de Recherche Archéologique, 2014, s. 331-349. ISBN 978-2-87985-305-5.
3. [4] *Staré Slovensko 2 : Paleolit a mezolit. Nitra : Archeologický ústav SAV, 2014. 368 S. Archaeologica Slovaca Monographiae - Staré Slovensko (STASLO), Tomus 2. 166/E/075/2009 (Centrum excelentnosti SAV) "Staré Slovensko: Dejiny Slovenska od praveku po vrcholný stredovek (STASLO)". ISBN 978-80-89315-57-4.*
- ADEB109 KAMINSKÁ, Ľubomíra - KOZŁOWSKI, Janusz Krzysztof - SVOBODA, Jiří A. The 2002-2003 excavation in the Dzeravá skala Cave, West Slovakia. In Anthropologie, 2004, vol. 42, č. 3, s. 311-322. ISSN 0003-5521.
Citácie:
1. [4] *Staré Slovensko 2 : Paleolit a mezolit. Nitra : Archeologický ústav SAV, 2014. 368 S. Archaeologica Slovaca Monographiae - Staré Slovensko (STASLO), Tomus 2. 166/E/075/2009 (Centrum excelentnosti SAV) "Staré Slovensko: Dejiny Slovenska od praveku po vrcholný stredovek (STASLO)". ISBN 978-80-89315-57-4.*
- ADEB110 KAMINSKÁ, Ľubomíra - KACZANOWSKA, Malgorzata - KOZŁOWSKI, Janusz Krzysztof. Košice-Červený rak and the Körös : Eastern Linear Transition in the Hornád Basin (Eastern Slovakia). In Přehled výzkumů, 2008, 49, s. 83-91. ISSN 1211-7250.
Citácie:
1. [4] *Staré Slovensko 2 : Paleolit a mezolit. Nitra : Archeologický ústav SAV,*

2014. 368 S. *Archaeologica Slovaca Monographiae - Staré Slovensko (STASLO), Tomus 2. 166/E/075/2009 (Centrum excelentnosti SAV) "Staré Slovensko: Dejiny Slovenska od praveku po vrcholný stredovek (STASLO)". ISBN 978-80-89315-57-4.*
- ADEB111 KAMINSKÁ, Ľubomíra - KOZŁOWSKI, Janusz Krzysztof - ŠKRDŁA, P. New approach to the Szeletian chronology and kultural variability. In *Eurasian Prehistory*, 2011, vol. 8, p. 29-49. ISSN 1730-8518.
Citácie:
1. [1.2] NEMERGUT, Adrián - CHEBEN, Michal - GREGOR, Miloš. *Lithic raw material use at the palaeolithic site of Moravany nad Váhom-Dlhá. In Anthropologie*, 2012, 2013, roč. L, č. 4, s. 381.
2. [4] *Staré Slovensko 2 : Paleolit a mezolit. Nitra : Archeologický ústav SAV*, 2014. 368 S. *Archaeologica Slovaca Monographiae - Staré Slovensko (STASLO), Tomus 2. 166/E/075/2009 (Centrum excelentnosti SAV) "Staré Slovensko: Dejiny Slovenska od praveku po vrcholný stredovek (STASLO)". ISBN 978-80-89315-57-4.*
- ADEB112 KOLNÍKOVÁ, Eva. Nové nálezy mincí - príspevok k obrazu doby laténskej na Morave. In *Pravěk : časopis moravských a slezských archeologů*. Nová řada, 2007, roč. 16, s. 253-277.
Citácie:
1. [3] ČIŽMÁŘ, Miloš - LANGOVÁ, Jana - KOHOUTEK, Jiří. *Depoty z doby laténské z Rýsova, obec Provodov (okr. Zlín). In Moravské křižovatky : Střední Podunají mezi pravěkem a historií. Brno : Moravské zemské muzeum*, 2014, s. 652. ISBN 978-80-7028-432-2.
- ADEB113 KOLNÍKOVÁ, Eva. Mince z keltského oppida Hostýn. In *Památky archeologické*, 2002, roč. 93, s. 272-277. ISSN 0031-0506.
Citácie:
1. [3] PARMA, David. *Poznamky k latenskemu osídlení Hostyna. In Moravské křižovatky : Střední Podunají mezi pravěkem a historií. Brno : Moravské zemské muzeum*, 2014, s. 410. ISBN 978-80-7028-432-2.
- ADEB114 KOLNÍKOVÁ, Eva - SMRŽ, Z. Rímske aes grave z Němčíc nad Hanou – prvý nález na Morave. In *Numismatický sborník*, 2007, 22, s. 3-17.
Citácie:
1. [1.2] KYSELA, J. - DANIELISOVÁ, A. - MILITKÝ, J. *Středomořské importy z oppida Třísov. In Archeologické rozhledy*, 2014, roč. 66, č. 4, s. 602.
- ADEB115 KOLNÍKOVÁ, Eva. Nezvyčajná keltská minca s nápisom BIATEC. In *Numismatické listy*, 1995, roč. 50, s. 1-7.
Citácie:
1. [3] MILITKÝ, J. *Ein neuer Hexadrachmentyp vom Typ Biatec mit der Aufschrift LATTV. In Mitteilungen der Österreichischen Numismatischen Gesellschaft*, 2014, roč. 54, č. 1, s. 25-38.
- ADEB116 KOLNÍKOVÁ, Eva. Mince predrímskej Dácie v Československu. In *Numismatické listy*, 1982, roč. 37, s. 13-29.
Citácie:
1. [4] ČAMBAL, Radoslav. *Archeologický výskum Bratislavského hradu v rokoch 1958 až 1966 s dôrazom na neskorú dobu laténsku. In Bratislavský hrad. Dejiny, výskum a obnova. Bratislava : Mestský ústav ochrany pamiatok v Bratislave : Slovenské národné múzeum – Historické múzeum*, 2014, s. 41. ISBN 978-80-971923-7-2.
- ADEB117 KOLNÍKOVÁ, Eva. Nález neskororímskych solidov v Bíni, okres Nové Zámky. In *Numismatický zborník*, 1968, 10, s. 5-50.
Citácie:

1. [4] POMFYOVÁ, Bibiana - SAMUEL, Marián - ŽAŽOVÁ, Henrieta. *Stredoveká Biňa : archeológia – história – architektúra*. Bratislava : FO ART, 2014. 216 s. ISBN 978-80-89664-22-1.
 2. [4] TURČAN, V. *Počiatky kresťanstva na slovenskom území z hľadiska múzejnej prezentácie*. In *Múzeum*, 2014, roč. 60, č. 1, s. 21.
- ADEB118 KOLNÍK, Titus. Zum Problem der villenartigen Bauten im mitteldanubischen Barbaricum. In *Balácai Közlemenyek*, 1995, 3, s. 359-368.
- Citácie:
1. [4] RAJTÁR, Ján. *Stĺp Marca Aurelia a archeologické doklady o rímskych výpravách proti Kvádom*. In *Stĺp Marca Aurelia a stredné Podunajsko : Štúdie*. Bratislava : Slovenské národné múzeum – Archeologické múzeum, 2014, s. 107-140. ISBN 978-80-8060-335-9.
- ADEB119 KOLNÍK, Titus. Römischen Stationen im slowakischen Abschnitt des nordpannonischen Limesvorlandes. In *Archeologické rozhledy*, 1986, roč. 38, s. 411-434. ISSN 0323-1267.
- Citácie:
1. [3] ELSCHEK, Kristian. *Sekundäre Romanisierung der Germanen an der unteren March im Limesvorfeld von Carnuntum und ein neues germanisches Fürstengrab der Lübsow-Gruppe aus Zohor*. In *Archaeologia Austriaca*, 2014, 2012, Band 96, s. 71-94.
- ADEB120 KOLNÍK, Titus. Zur Stellung der Slowakei in Süd-Nord-Beziehungen (von ausgehenden Hallstattzeit bis zum Ende der römischen Kaiserzeit). In *Savaria*, 1983, 16, s. 243-263.
- Citácie:
1. [3] STEGMANN-RAJTÁR, Susanne. *Obrovská mohyla doby halštatskej v Regöly (Zadunajsko). Posvätné miesto rituálnych praktík a uctievania predkov? In Moravské křižovatky : Střední Podunají mezi pravěkem a historií*. Brno : Moravské zemské muzeum, 2014, s. ISBN 978-80-7028-432-2.
- ADEB121 KOLNÍK, Titus. Nové pohrebiskové nálezy z doby rímskej. In *Archeologické rozhledy*, 1961, roč. XIII, s. 822. ISSN 0323-1267.
- Citácie:
1. [3] URBÁNKOVÁ, R. *Keramika z doby římské ve Velkých Němčicích, „Černém poli“*. In *Pravěk*, 2014, 2011, NR 21, s. 235-268.
 2. [4] RAJTÁR, Ján. *Stĺp Marca Aurelia a archeologické doklady o rímskych výpravách proti Kvádom*. In *Stĺp Marca Aurelia a stredné Podunajsko : Štúdie*. Bratislava : Slovenské národné múzeum – Archeologické múzeum, 2014, s. 107-140. ISBN 978-80-8060-335-9.
- ADEB122 KOLNÍK, Titus. Römische Stationen im slowakischen Abschnitt des nordpannonischen Limesvorlandes. In *Archeologické rozhledy*, 1986, roč. 38, s. 411-434. ISSN 0323-1267.
- Citácie:
1. [3] ELSCHEK, Kristian. *Zohor v dobe římské. Nový germánský knížací hrob a žiarové pohrebiska na Záhorí*. In *Sociální diferenciace barbarských komunit ve světle nových hrobových, sídlištních a sběrových nálezů : (Archeologie barbarů 2011)*. Brno : Archeologický ústav AV ČR, 2014, s. 113-132. ISBN 978-80-86023-25-0.
 2. [3] TEJRAL, J. *Reevaluated but still enigmatic – the roman site at „Burgstall“ (okr. Brno-venkov/CZ)*. In *Honesta Missione. Festschrift für Barbara Pferdehirt*. Mainz : Verlag des RGZM, 2014, s. 244. ISBN 978-3-88467-196-2.
 3. [4] ELSCHEK, Kristian. *Polykulturné archeologické nálezisko*. In *Dúbravka (moja, Tvoja, naša, Vaša)*. Bratislava - Dúbravka : Mestská časť, 2014, s. 10-25. ISBN 978-80-971620-2-3.

4. [4] RAJTÁR, Ján. *Stĺp Marca Aurelia a archeologické doklady o rímskych výpravách proti Kvádom. In Stĺp Marca Aurelia a stredné Podunajsko : Štúdie. Bratislava : Slovenské národné múzeum – Archeologické múzeum, 2014, s. 107-140. ISBN 978-80-8060-335-9.*

ADEB123 KOLNÍK, Titus. Nové sídliskové nálezy z doby rímskej na Slovensku. In *Archeologické rozhledy*, 1962, roč. XIV, s. 344-397. ISSN 0323-1267.

Citácie:

1. [3] BELJAK, Ján. *Die quadische Enklave im Gran- und Eipeltal – eine Grundcharakteristik der Ansiedlung. In Sociální diferenciace barbarských komunit ve světle nových hrobových, sídlištních a sběrových nálezů : (Archeologie barbarů 2011). Brno : Archeologický ústav AV ČR, 2014, s. 295-316. ISBN 978-80-86023-25-0.*

2. [3] HORNIK, P. - JÍLEK, J. *Sídliště z časně doby římské v Plotištích nad Labem, okr. Hradec Králové. In Sociální diferenciace barbarských komunit ve světle nových hrobových, sídlištních a sběrových nálezů (Archeologie barbarů 2011). Brno : AÚ AV ČR, 2014, s. 181-218. ISBN 978-80-86023-25-0.*

3. [3] RUTTKAYOVÁ, Jaroslava. *Das Gräberfeld der jüngeren Römischen Kaiserzeit von Velký Cetín. In Sociální diferenciace barbarských komunit ve světle nových hrobových, sídlištních a sběrových nálezů : (Archeologie barbarů 2011). Brno : Archeologický ústav AV ČR, 2014, s. 149-156. ISBN 978-80-86023-25-0.*

4. [4] FABIŠ, Marián - BIELICHOVÁ, Zora. *Štúdia k archeozoológii vo Veľkom Mederi. In Študijné zvesti Archeologického ústavu SAV, 2014, č. 56, s. 169-182.*

5. [4] PROHÁSZKA, P. *Das germanische Gräberfeld von „Dunajská Streda“. In Slovenská archeológia, 2014, 62, č. 1, s. 194.*

6. [4] *Stĺp Marca Aurelia a stredné Podunajsko : Štúdie. Bratislava : Slovenské národné múzeum – Archeologické múzeum, 2014, s. 177. ISBN 978-80-8060-335-9.*

7. [4] VARSÍK, Vladimír. *Technische Anlagen in den quadischen Siedlungen aus der Südwestslowakei (Töpferöfen, Rennöfen und Backöfen). In ANODOS : Studies of the Ancient World, 2014, 2011, 11, s. 297-317.*

ADEB124 KUZMA, Ivan - CHEBEN, Michal. Kamenná industria z rondelu v Golianove. In *Sborník prací Filozofické fakulty Brněnské univerzity*, 2012, roč. LXI, č. M 17, s. 48-76. ISSN 1211-6327.

Citácie:

1. [4] PAŽINOVÁ, Noémi - BELJAK, Ján. *Archeologický výskum na stavbe VTL plynovodu SK/HU v roku 2013 : O živote v minulosti alebo svet pravekých komunit v Kiarove. Nitra : Archeologický ústav SAV, 2014. 70 s. ISBN 978-80-89315-55-0.*

ADEB125 KUZMOVÁ, Klára - RAJTÁR, Ján. Anfänge des Römerlagers in Iža. In *Archeologické rozhledy*, 1986, roč. 38, č. 4, s. 358-377, 459-462. ISSN 0323-1267.

Citácie:

1. [3] FALILEYEV, Alexander. *In Search of the Eastern Celts : Studies in Geographical Names, their Distribution and Morphology. Budapest : Archeolingua, 2014. 173 p. ISBN 978-963-9911-56-7.*

ADEB126 LAMIOVÁ-SCHMIEDLOVÁ, Mária. Stempelverzierte graue Keramik aus römischer Zeit in der Ostslowakei. In *Acta Musei Porolissensis*, 1997, roč. 21, s. 767-781.

Citácie:

1. [3] OLEŹDZKI, M. *The Przeworsk culture and the problem of dating of the beginnings of the Blažice-Bereg culture. In Sociální diferenciace barbarských komunit ve světle nových hrobových, sídlištních a sběrových nálezů (Archeologie*

- ADEB127 *barbarů 2011). Brno : AÚ AV ČR, 2014, s. 317-333. ISBN 978-80-86023-25-0.*
 LOŽEK, V. - BÁRTA, Juraj. K otázce stáří holocénních travertínových poloh v našich jeskyních. In Československý kras, 1952, roč. 5, s. 137-139.
 Citácie:
 1. [4] *Staré Slovensko 2 : Paleolit a mezolit. Nitra : Archeologický ústav SAV, 2014. 368 S. Archaeologica Slovaca Monographiae - Staré Slovensko (STASLO), Tomus 2. 166/E/075/2009 (Centrum excelentnosti SAV) "Staré Slovensko: Dejiny Slovenska od praveku po vrcholný stredovek (STASLO)". ISBN 978-80-89315-57-4.*
- ADEB128 NĚMEJCOVÁ-PAVÚKOVÁ, Viera. Belobrdské pohrebisko v Rovinke, okres Bratislava-vidiek. In Archeologické rozhledy, 1962, roč. XIV, s. 657-691. ISSN 0323-1267.
 Citácie:
 1. [3] *DRAGOTA, A. Podoabe si accesorii vestimentare din Banat, Crisana si Transilvania. Secolele X-XI. Cluj-Napoca : Mega, 2014, s. 256. ISBN 978-606-543-511-7.*
- ADEB129 NEVIZÁNSKY, Gabriel - RATIMORSKÁ, Priska. Staromadžarské kostrové pohrebiská z 10. storočia v Nesvadoch. In Archeologické rozhledy, 1991, roč. 43, s. 259-280. ISSN 0323-1267.
 Citácie:
 1. [3] *BÍRÓ, A. A 10-11. Századi Kárpát-medencei iljemezek külső forráskritikai problémái. In A honfoglalás kor kutatásának legújabb eredményei. Szeged : Szegedi Tudományegyetem Régészeti Tanszék, 2013, s. 419. ISBN 978-963-306-241-8.*
 2. [3] *DRAGOTA, A. Podoabe si accesorii vestimentare din Banat, Crisana si Transilvania. Secolele X-XI. Cluj-Napoca : Mega, 2014, s. 256. ISBN 978-606-543-511-7.*
- ADEB130 NEVIZÁNSKY, Gabriel - KUJOVSKÝ, Rudolf. Kostrové pohrebisko z prvej polovice 10. stor. v Tekovskom Hrádku. In Archeologické rozhledy, 1991, roč. XLIII, s. 552-561. ISSN 0323-1267.
 Citácie:
 1. [3] *DRAGOTÁ, A. Eggs as Offerings in Tenth-Eleventh Century Necropolises. In Ziridava studia archaeologica, 2014, roč. 28, s. 183-192.*
- ADEB131 NEVIZÁNSKY, Gabriel - OŽĎÁNI, Ondrej. Mladoneolitický hrob v Slovenských Ďarmotách. In Archeologické rozhledy, 1984, roč. XXXVI, s. 664-668. ISSN 0323-1267.
 Citácie:
 1. [4] *PAŽINOVÁ, Noémi - BELJAK, Ján. Archeologický výskum na stavbe VTL plynovodu SK/HU v roku 2013 : O živote v minulosti alebo svet pravekých komunit v Kiarove. Nitra : Archeologický ústav SAV, 2014. 70 s. ISBN 978-80-89315-55-0.*
- ADEB132 OLEXA, Ladislav. Sídľiská a pohrebiská z doby bronzovej v Nižnej Myšli. In Archeologické rozhledy, 1983, roč. XXXV, s. 122-137. ISSN 0323-1267.
 Citácie:
 1. [3] *BALÁZS, Á. - FISCHL, K. Újabb bronzkori kocsimodell Tiszakeszi-Szódadombról. In A Herman Ottó múzeum évkönyve, 2013, 52, s. 29.*
- ADEB133 OLEXA, Ladislav. Gräber von Metallgiessern in Nižná Myšľa. In Archeologické rozhledy, 1987, roč. 39, s. 255-275. ISSN 0323-1267.
 Citácie:
 1. [3] *PEŠKA, J. Morava na konci eneolitu. Olomouc - Brno : Akademické nakladatelství CERM, 2013, s. 223-241. ISBN 978-80-7204-8.*
- ADEB134 OŽĎÁNI, Ondrej. Dva keltské hroby z Hornej-Kráľovej. In Archeologické rozhledy,

1992, roč. 44, s. 387-392. ISSN 0323-1267.

Citácie:

1. [4] REPKA, Dominik. Pohrebiská z doby laténskej na Slovensku. In Študijné zvesti AÚ SAV, 2014, č. 56, s. 48.

- ADEB135 PAVELKOVÁ, Jaroslava - FURMÁNEK, Václav. Demografická charakteristika kultúrneho komplexu juhovýchodných popelnicových polí. In Sborník Národního muzea v Praze, 2012, řada A - Historie, roč. 66, s. 39-46. ISSN 0036-5335.

Citácie:

1. [3] ZACHAR, T. - JAROŠOVÁ, I. Antropologická analýza pohrebiska lužickej kultúry v Liptovskom Mikuláši-Ondrašovej : Príspevok k poznaniu pohrebného ritu staršej fázy lužickej kultúry na Slovensku. In Doba popelnicových polí a doba halštatská ve střední Evropě. Opava : Slezská univerzita v Opavě, 2014, s. 118. ISBN 978-80-7510-107-5.

- ADEB136 PAVÚK, Juraj. Siedlungswesen der Lengyel-Kultur in der Slowakei. In A Béri Balogh Ádám Múzeum évkönyve, 1986, roč. 13, s. 213-221. ISSN 0236-9354.

Citácie:

1. [4] PAŽINOVÁ, Noémi - BELJAK, Ján. Archeologický výskum na stavbe VTL plynovodu SK/HU v roku 2013 : O živote v minulosti alebo svet pravekých komunít v Kiarove. Nitra : Archeologický ústav SAV, 2014. 70 s. ISBN 978-80-89315-55-0.

- ADEB137 PAVÚK, Juraj. Osídlenie z doby laténskej a rímskej v Bánove na Slovensku. In Archeologické rozhledy, 1964, roč. 16, s. 323-336. ISSN 0323-1267.

Citácie:

1. [4] REPKA, Dominik. Pohrebiská z doby laténskej na Slovensku. In Študijné zvesti AÚ SAV, 2014, č. 56, s. 48.

- ADEB138 PAVÚK, Juraj. Lengyel-culture fortified settlements in Slovakia. In Antiquity, 1991, vol. 65, no. 247, p. 348-357. ISSN 0003-598X.

Citácie:

1. [4] PAŽINOVÁ, Noémi - BELJAK, Ján. Archeologický výskum na stavbe VTL plynovodu SK/HU v roku 2013 : O živote v minulosti alebo svet pravekých komunít v Kiarove. Nitra : Archeologický ústav SAV, 2014. 70 s. ISBN 978-80-89315-55-0.

- ADEB139 PAVÚK, Juraj. Sídliisko lengyelskej kultúry v Žlkovciach ohradené palisádami. In Archeologické rozhledy, 1992, roč. XLIV, s. 3-9. ISSN 0323-1267.

Citácie:

1. [4] PAŽINOVÁ, Noémi - BELJAK, Ján. Archeologický výskum na stavbe VTL plynovodu SK/HU v roku 2013 : O živote v minulosti alebo svet pravekých komunít v Kiarove. Nitra : Archeologický ústav SAV, 2014. 70 s. ISBN 978-80-89315-55-0.

- ADEB140 PAVÚK, Juraj. Súčasný stav štúdia lengyelskej kultúry na Slovensku. In Památky archeologické, 1981, roč. 72, č. 2, s. 255-299. ISSN 0031-0506.

Citácie:

1. [4] PAŽINOVÁ, Noémi - BELJAK, Ján. Archeologický výskum na stavbe VTL plynovodu SK/HU v roku 2013 : O živote v minulosti alebo svet pravekých komunít v Kiarove. Nitra : Archeologický ústav SAV, 2014. 70 s. ISBN 978-80-89315-55-0.
2. [4] POMFYOVÁ, Bibiana - SAMUEL, Marián - ŽAŽOVÁ, Henrieta. Stredoveká Biňa : archeológia – história – architektúra. Bratislava : FO ART, 2014. 216 s. ISBN 978-80-89664-22-1.

- ADEB141 PIETA, Karol. Halštatské výšinné sídliská v Liptove. In Archeologické rozhledy, 1983, roč. XXXV, č. 1, s. 39-48. ISSN 0323-1267.

Citácie:

1. [4] BELLA, Pavel a kol. *Jaskyne Demänovskej doliny. Liptovský Mikuláš : Štátna ochrana prírody SR – Správa Slovenských jaskýň, 2014, s. 187. ISBN 978-80-89310-72-2.*
 2. [4] STRUHÁR, V. *Využívanie jaskýň a skalných dutín v období keltského osídlenia Slovenska. In Kelti na Slovensku : zborník z konferencie 2014. Žilina : Žilinský samosprávny kraj, 2014, s. 37. ISBN 978-80-971670-0-4.*
- ADEB142 PIETA, Karol. 10 rokov archeologického múzea v prírode v Liptovskej Mare. In (Re)konstrukce a experiment v archeologii, 2002, roč. 3, s. 125-134.
- Citácie:
1. [4] SLIACKA, S. *Liptovská Mara - Havránok. Keltský skanzen v premenách času. In Kelti na Slovensku : zborník z konferencie 2014. Žilina : Žilinský samosprávny kraj, 2014, s. 45. ISBN 978-80-971670-0-4.*
- ADEB143 PIETA, Karol. Römischer Import der Spätlatènezeit in der Slowakei. In Arheološki vestnik, 1996, 47, p. 183-195.
- Citácie:
1. [1.2] KYSELA, J. - DANIELISOVÁ, A. - MILITKÝ, J. *Středomořské importy z oppida Třísov. In Archeologické rozhledy, 2014, roč. 66, č. 4, s. 602.*
 2. [3] KARWOWSKI, Maciej - MILITKÝ, Jiří. *Die Beziehungen der Kelten vom Oberleiserberg zum Ostalpenraum. In Archaeologia Austriaca, 2014, 2012, Band 96, s. 68.*
 3. [3] KYSELA, Jan. *Okruhy středomořského importu ve střední Evropě pozdní doby laténské. In Moravské křižovatky : Střední Podunají mezi pravěkem a historií. Brno : Moravské zemské muzeum, 2014, s. 241. ISBN 978-80-7028-432-2.*
 4. [3] ČAMBAL, Radoslav - BAZOVSKÝ, Igor - BŘEZINOVÁ, Gertrúda - KOVÁR, Branislav - KARWOWSKI, Maciej. *Problematika hrncov s tzv. „kyjovitým“ okrajom zo záveru neskorej doby laténskej v stredodunajskom priestore. In Sociální diferenciace barbarských komunit ve světle nových hrobových, sídlištních a sběrových nálezů : (Archeologie barbarů 2011). Brno : Archeologický ústav AV ČR, 2014, s. 63-73. ISBN 978-80-86023-25-0.*
 5. [4] ČAMBAL, Radoslav. *Archeologický výskum Bratislavského hradu v rokoch 1958 až 1966 s dôrazom na neskorú dobu laténsku. In Bratislavský hrad. Dejiny, výskum a obnova. Bratislava : Mestský ústav ochrany pamiatok v Bratislave : Slovenské národné múzeum – Historické múzeum, 2014, s. 41. ISBN 978-80-971923-7-2.*
- ADEB144 PIETA, Karol. Jan Filip a neskoroláténske osídlenie Slovenska. In Archeologické rozhledy, 2001, roč. LIII, č. 4, s. 780-788. ISSN 0323-1267.
- Citácie:
1. [4] VRTEL, Andrej - LESÁK, Branislav - KOVÁČ, Jozef - STANÍK, Ivan. *Neskoroláténske osídlenie na nádvorí paláca Bratislavského hradu. In Bratislavský hrad. Dejiny, výskum a obnova. Bratislava : Mestský ústav ochrany pamiatok v Bratislave : Slovenské národné múzeum – Historické múzeum, 2014, s. 69. ISBN 978-80-971923-7-2.*
- ADEB145 PIETA, Karol - MORAVČÍK, Jozef. Spätlatènezeitliche Opferplatz in Prosné. In Slovenská archeológia : časopis Archeologického ústavu SAV v Nitre, 1980, roč. 28, s. 245-283. ISSN 1335-0102.
- Citácie:
1. [3] HORVÁTH, Peter. *Výzdoba a výzdobné motívy na keramike z laténskeho sídliska v Komjaticiach. In Moravské křižovatky : Střední Podunají mezi pravěkem a historií. Brno : Moravské zemské muzeum, 2014, s. 335-352. ISBN 978-80-7028-432-2.*
 2. [4] REPKA, Dominik. *Pohrebiská z doby laténskej na Slovensku. In Študijné*

zvesti AÚ SAV, 2014, č. 56, s. 49.

3. [4] STANEKOVÁ, Z. *Púchovská kultúra v priestore Žilinskej kotliny. Osídľovanie a stav výskumu. In Kelti na Slovensku : zborník z konferencie 2014. Žilina : Žilinský samosprávny kraj, 2014, s. 54. ISBN 978-80-971670-0-4.*

ADEB146 PIETA, Karol. Probleme der Erforschung der dakischen Besiedlung in der Slowakei. In *Thracio-Dacica*, 1982, 3, p. 35-46.

Citácie:

1. [3] BELJAK, Ján. *Die quadische Enklave im Gran- und Eipeltal – eine Grundcharakteristik der Ansiedlung. In Sociální diferenciacie barbarských komunit ve světle nových hrobových, sídlištních a sběrových nálezů : (Archeologie barbarů 2011). Brno : Archeologický ústav AV ČR, 2014, s. 295-316. ISBN 978-80-86023-25-0.*

2. [3] ČAMBAL, Radoslav - BAZOVSKÝ, Igor - BŘEZINOVÁ, Gertrúda - KOVÁR, Branislav - KARWOWSKI, Maciej. *Problematika hrncov s tzv. „kyjovitým“ okrajom zo záveru neskorej doby laténskej v stredodunajskom priestore. In Sociální diferenciacie barbarských komunit ve světle nových hrobových, sídlištních a sběrových nálezů : (Archeologie barbarů 2011). Brno : Archeologický ústav AV ČR, 2014, s. 63-73. ISBN 978-80-86023-25-0.*

ADEB147 PIETA, Karol - VELIAČIK, Ladislav. Pozoruhodné depoty zo Sklabinského Podzámku. In *Studia Archaeologica Brunensia : Sborník Prací Filozofické Fakulty Brněnské univerzity*, 2014, roč. 19, č. 2, s. 5-26. VEGA 2/0117/12 "Medzi starovekom a stredovekom. Etnicko-kultúrne vzťahy v strednom Podunajsku od konca keltského osídlenia po začiatok stredoveku".

Citácie:

1. [3] BENEDIKOVÁ, Lucia. *Nepublikované nálezy z neskorej doby bronzovej a z doby halštatskej / včasnej doby laténskej zo známych stredoslovenských lokalít v kultúrno-chronologickom kontexte. In Moravské křižovatky : Střední Podunají mezi pravěkem a historií. Brno : Moravské zemské muzeum, 2014, s. 15-35. ISBN 978-80-7028-432-2.*

ADEB148 PLACHÁ, Veronika - PIETA, Karol. Römerzeitliche Besiedlung von Bratislava-Devín. In *Archeologické rozhledy*, 1986, roč. XXXVIII, č. 4, s. 339-357. ISSN 0323-1267.

Citácie:

1. [3] ELSCHKE, Kristian. *Sekundäre Romanisierung der Germanen an der unteren March im Limesvorfeld von Carnuntum und ein neues germanisches Fürstengrab der Lübsow-Gruppe aus Zohor. In Archaeologia Austriaca*, 2014, 2012, Band 96, s. 71-94.

2. [3] ELSCHKE, Kristian. *Zohor v dobe rímskej. Nový germánsky kniežací hrob a žiarové pohrebiská na Záhorí. In Sociální diferenciacie barbarských komunit ve světle nových hrobových, sídlištních a sběrových nálezů : (Archeologie barbarů 2011). Brno : Archeologický ústav AV ČR, 2014, s. 113-132. ISBN 978-80-86023-25-0.*

3. [3] KOLNÍKOVÁ, Eva - ELSCHKE, Kristian. *Beitrag zur Datierung der latènezeitlichen Zentralsiedlung von Zohor in der Westslowakei. Kleinfunde, keltische und frühromische Münzen. In Moravské křižovatky : Střední Podunají mezi pravěkem a historií. Brno : Moravské zemské muzeum, 2014, s. 353-377. ISBN 978-80-7028-432-2.*

ADEB149 POMFYOVÁ, Bibiana - SAMUEL, Marián - ŽAŽOVÁ, Henrieta. Stredoveká sakrálna architektúra v Bíni (sumarizácia, korekcia a doplnenie súčasných poznatkov). In *Archaeologia historica*, 2013, roč. 38, č. 1, s. 271-290. ISSN 0231-5823.

Citácie:

1. [4] *BOTEK, Andrej. Veľkomoravské kostoly na Slovensku. Bratislava : Post Scriptum, 2014, s. 174-175. ISBN 978-80-89567-37-9.*
- ADEB150 REJHOLCOVÁ, Mária. Slovanské sídliskové objekty v Hurbanove-Bohatej. In *Archeologické rozhledy*, 1977, roč. 29, s. 646-656. ISSN 0323-1267.
Citácie:
1. [4] *ELGYÜTT, Jozef. Staršie včasnostredoveké sídliskové nálezy zo Záhoria. In Študijné zvesti Archeologického ústavu SAV, 2014, č. 55, s. 83-112.*
- ADEB151 ROMSAUER, Peter. The earliest wheel-turned pottery in the Carpathian Basin. In *Antiquity*, 1991, vol. 65, no. 247, p. 358-367. ISSN 0003-598X.
Citácie:
1. [3] *B. HELLEBRANDT, M. Késő kelta - kora császárkori településnyomok a Dél-Borsodi Mezőségen. In A Herman Ottó múzeum évkönyve, 2013, 52, s. 110.*
2. [3] *THÉR, R. - MANGEL, T. Inovace a specializace v hrnčírském řemesle v době laténské : model vývoje forem organizace výroby. In Archeologické rozhledy, 2014, roč. LXVI, s. 3-39.*
- ADEB152 RUTTKAY, Alexander T. Clothing fittings from the 14th cent. found in graves of the churchyard cemetery in Dražovce near Nitra (Slovakia). In *Archaeologia Historica Polona*, 2005, 15, s. 69-76.
Citácie:
1. [4] *KÖNIG, Tomáš a kolektív. Nitra-Mlyny : Stredoveké osídlenie lokality. Bratislava : Muzeológia a kultúrne dedičstvo, o.z., 2014, s. 108. ISBN 978-80-971715-4-4.*
- ADEB153 RUTTKAY, Alexander T. Zur Topographie von Nitra (Neutra) im 12.-14. Jahrhundert. In *Acta Archaeologica Academiae Scientiarum Hungaricae*, 1996, vol. 48, p. 489-491.
Citácie:
1. [4] *KÖNIG, Tomáš a kolektív. Nitra-Mlyny : Stredoveké osídlenie lokality. Bratislava : Muzeológia a kultúrne dedičstvo, o.z., 2014, s. 107. ISBN 978-80-971715-4-4.*
- ADEB154 RUTTKAY, Alexander T. Dva stredoveké meče s nápismi zo Slovenska. In *Archeologické rozhledy*, 1971, roč. XXIII, s. 163-168, 253-256. ISSN 0323-1267.
Citácie:
1. [3] *SIJARIC, M. Hladno oružje iz Bosne i Hercegovine u arheologiji razvijenog i kasnog srednjeg vijeka. Sarajevo : Univerzitet, 2014, s. 422. ISBN 978-9958-600-50-0.*
- ADEB155 RUTTKAY, Alexander T. O možnostiach archeológie pri historicko-demografických analýzach. In *Ve službách archeologie : časopis venovaný narodeninám Prof. PhDr. Alexandra Ruttkaya, DrSc.*, 2007, č. 1, s. 7-26.
Citácie:
1. [3] *Great Moravia and the Beginnings of Christianity. Brno : The Institute of Archaeology of the Academy of Sciences of the Czech Republic, 2014, s. 521. ISBN 978-80-86023-54-0.*
2. [3] *Velká Morava a počátky křesťanství. Brno : Archeologický ústav Akademie věd ČR, 2014, s. 505. ISBN 978-80-86023-53-3.*
3. [4] *KOLENA, B. - VONDRÁKOVÁ, M. Nitra-Dražovce. Osteologická analýza jedincov zo stredovekého pohrebiska z okolia sv. Michala Archanjela v Nitre-Dražovciach. Nitra : UKF, 2013, s. 207. ISBN 978-80-558-0446-0.*
- ADEB156 RUTTKAY, Alexander T. Mittelalterliche Klein- und Miteladelsitze in der Slowakei : Motte-Turmhuegelburg Burgentypus. Zur europäischen Forschungsstand eines mittelalterlichen Burgentypus. In *Beiträge zur Mittelalterarchäologie in Österreich*, 2007, band 23, s. 277-288. ISSN 1011-0062.
Citácie:

1. [3] *FELD, I. Magánváarak építésének kezdetei a középkori magyarországon. In Századok, 2014, 148, s. 352.*
- ADEB157 RUTTKAY, Matej. Sídliisko z 10.-12. stor. v Slažanoch, okr. Nitra. In Archeologické rozhledy, 1992, roč. XLIV, č. 4, s. 593-610. ISSN 0323-1267.
Citácie:
1. [3] *MERVA, Szabina. The Analysis of Pottery from 10th -11th century Graves in Carpathian Basin : Technological and typo-chronological studies. In Avars, Bulgars and Magyar on the Middle and Lower Danube. Budapest : Archeolingua, 2014, p. 197-262. ISBN 978-963-9911-62-8.*
2. [3] *WOLF, M. Kerámiavizsgálatok eredményeinek felhasználása 10-13. Századi településeink kutatásában I (Borsod). In A honfoglalás kor kutatásának legújabb eredményei. Szeged : Szegedi Tudományegyetem Régészeti Tanszék, 2013, s. 794. ISBN 978-963-306-241-8.*
- ADEB158 RUTTKAY, Matej. Die Grundveränderungen in der Keramikproduktion. In Pravěk : časopis moravských a slezských archeologů. Nová řada, 1996, roč. 6, s. 261-284.
Citácie:
1. [1.2] *BIELICH, Mário. Nález vrcholnostredovekých pecí na polohe Selenec v Nitre. In Archaeologia historica, 2014, roč. 39, číslo 2, s. 699.*
2. [4] *BELJAK, Ján - PAŽINOVÁ, Noémi - BELÁČEK, Boris - GOLIS, Milan - HUNKA, Ján - KRISTÍN, Anton - KOHÚT, Vladimír - MALINIAK, Pavol - MORDOVIN, Maxim - PRZYBYLA, Marcin S. - REPKA, Dominik - SLÁMOVÁ, Martina - ŠIMKOVIC, Michal - TÓTH, Balász - ŽAÁR, Ondrej. Pustý hrad vo Zvolene : Dolný hrad 2009 – 2014. Zvolen ; Nitra : OZ Archeofact : UKF : Archeologický ústav SAV, 2014. 372 S. ISBN 978-80-558-0734-8.*
3. [4] *KÖNIG, Tomáš a kolektív. Nitra-Mlyny : Stredoveké osídlenie lokality. Bratislava : Muzeológia a kultúrne dedičstvo, o.z., 2014, s. 108. ISBN 978-80-971715-4-4.*
- ADEB159 SAMUEL, Marián - ŽAŽOVÁ, Henrieta. Kostol Narodenia Panny Márie v Socovciach. (Výsledky archeologického a archívneho výskumu). In Archaeologia historica, 2012, roč. 37, číslo 2, s. 577-594. ISSN 0231-5823.
Citácie:
1. [4] *DÖRNHÖFEROVÁ, Michaela - POLÁKOVÁ, Zuzana - BEŇUŠ, Radoslav - BODORIKOVÁ, Silvia. Obyvatelia zaniknutej stredovekej dediny Kostolné Rad'ovce (Radzovce, okres Lučenec): antropologická analýza. In Slovenská Antropológia : bulletin Slovenskej antropologickej spoločnosti pri SAV, 2014, roč. 17, č. 2, s. 32-41.*
- ADEB160 SOJÁK, Marián - KURPEL, M. Nový typ lopatkovitého statéra z Mošoviec v Turčianskom regióne. In Folia Numismatica, 2013, roč. 27, 2, s. 3-8. ISSN 0862-1195.
Citácie:
1. [4] *PIETA, Karol. Hradiská vo Folkušovej - Necpaloch a Blatnici : Juhovýchodné prvky v púchovskej kultúre. In Slovenská archeológia : časopis Archeologického ústavu SAV v Nitre, 2014, roč. 62, č. 1, s. 125-165.*
- ADEB161 STEGMANN-RAJTÁR, Susanne. Kultúrne vzťahy halštatského hradiska Molpír pri Smoleniciach na príklade hlinených predmetov kultového charakteru. In Pravěk : časopis moravských a slezských archeologů. Nová řada, 2000, roč. 10, s. 457-471.
Citácie:
1. [3] *JUCHELKA, J. Lužická kultura v českém Slezsku. Brno : Archeologický ústav AV ČR, 2014, s. 202-223. ISBN 978-80-86023-42-7.*
2. [3] *ŽILINCOVÁ, L. Slezskoplátěnické sídliisko vo Svijanoch, okr. Liberec. In Archeologie ve středních Čechách, 2014, 18, 1, s. 168.*
- ADEB162 ŠÍŠKA, Stanislav. Nové nálezy na východnom Slovensku. In Archeologické

rozhledy, 1962, roč. 14, s. 765-775, 802. ISSN 0323-1267.

Citácie:

1. [4] REPKA, Dominik. Pohrebiská z doby laténskej na Slovensku. In *Študijné zvesti AÚ SAV*, 2014, č. 56, s. 50.

ADEB163 TOČÍK, Anton. Nitra-Gruppe. In *Archeologické rozhledy*, 1966, roč. 15, s. 716 – 774. ISSN 0323-1267.

Citácie:

1. [4] GARDELKOVÁ-VRTELOVÁ, Anna. Sociální struktura na pohřebištích v závěru eneolitu a starší doby bronzové v oblasti Moravy a jihozápadního Slovenska. In *Študijné zvesti Archeologického ústavu SAV*, 2014, č. 55, s. 5-68.

ADEB164 TOČÍK, Anton. Výskum v Čake na Slovensku. In *Archeologické rozhledy*, 1951, roč. III, s. 158-160. ISSN 0323-1267.

Citácie:

1. [4] BELJAK PAŽINOVÁ, Noémi - BELJAK, Ján. Sídľiskové objekty kultúry Makó-Kosihy-Čaka v Iži. In *Slovenská archeológia : časopis Archeologického ústavu SAV v Nitre*, 2014, roč. 62, č. 1, s. 83-123.

ADEB165 TOČÍK, Anton. Keramika zdobená brázdovým vpichom na juhozápadnom Slovensku. In *Památky archeologické*, 1961, roč. 52, s. 321-344. ISSN 0031-0506.

Citácie:

1. [4] *Studia Preahistorica in Honorem Janez Dular*. Ljubljana : [s. n.], 2014, s. 29. ISBN 978-961-254-702-8.

ADEB166 TOČÍK, Anton. Zisťovacie výskumy v Starom Tekove na Slovensku. In *Archeologické rozhledy*, 1952, roč. IV, s. 35-37, 46-47. ISSN 0323-1267.

Citácie:

1. [3] KOVÁCS, L. Érmeletes kora Árpád-kori templom körül temetőkről és templomukról a magyar királyságban (1000-1141). In *A honfoglalás kor kutatásának legújabb eredményei*. Szeged : Szegedi Tudományegyetem Régészeti Tanszék, 2013, s. 293. ISBN 978-963-306-241-8.

ADEB167 TOČÍK, Anton. Nové keltské nálezy zo Slovenska. In *Archeologické rozhledy*, 1951, roč. III, s. 156-158. ISSN 0323-1267.

Citácie:

1. [3] GARDELKOVÁ-VRTELOVÁ, Anna. Nálezy drůbeže v keltských hrobech z území Slovenska. In *Moravské křižovatky : Střední Podunají mezi pravěkem a historií*. Brno : Moravské zemské muzeum, 2014, s. 515 - 527. ISBN 978-80-7028-432-2.

2. [3] KARWOWSKI, M. - PROHÁSZKA, P. Der mittellatènezeitliche Glasarmring von Komjatice/Komjât : Bemerkungen zu den keltischen Armringen der Form „Érsekújvár“. In *Acta Archaeologica Carpathica*, 2014, Vol. 49, s. 246.

3. [3] REPKA, D. Analýza keltského bojovníckeho hrobu 15 z Mane (okr. Nové Zámky). In *Moravské křižovatky : Střední Podunají mezi pravěkem a historií*. Brno : Moravské zemské muzeum, 2014, s. 593. ISBN 978-80-7028-432-2.

4. [3] ČAMBAL, Radoslav - KOVÁR, Branislav. Keltský meč z Málinca (okr. Poltár). In *Pravěk : časopis moravských a slezských archeologů*. Nová řada, 2014, roč. 21, s. 267-269.

5. [4] REPKA, Dominik. Pohrebiská z doby laténskej na Slovensku. In *Študijné zvesti AÚ SAV*, 2014, č. 56, s. 50.

ADEB168 TOČÍK, Anton. Radové pohrebisko devínskeho typu z XI. stor. v Mlynárčiach pri Nitre. In *Slovenská archeológia : časopis Archeologického ústavu SAV v Nitre*, 1960, roč. 8, s. 270-284. ISSN 1335-0102.

Citácie:

1. [3] DRAGOTA, A. Podoabe si accesorii vestimentare din Banat, Crisana si Transilvania. Secolele X-XI. Cluj-Napoca : Mega, 2014, s. 259. ISBN 978-606-

- 543-511-7.
- ADEB169 TOČÍK, Anton - LICHARDUS, Ján. Neolitická jama vo Výčapoch-Opatovciach. In Památky archeologické, 1964, roč. 55, s. 246-278. ISSN 0031-0506.
Citácie:
1. [3] *VIRÁG, Z.M. A Dunántúli (Kopép-európai) vonaldíszes kerámia kultúrája kutatásának eddigi eredményei Budapest korzetében. In Budapest Régisége, 2014, 47, s. 58.*
- ADEB170 TOČÍK, Anton. Staršia a stredná doba bronzová na juhozápadnom Slovensku. In Referáty o pracovných výsledcích československých archeológů, 1955, s. 24-46.
Citácie:
1. [3] *STUCHLÍK, S. Česko-polské kontakty a počátek doby bronzové. In Acta Musei Moraviae. Sci. Soc., 2014, roč. XCIX, č. 1, s. 37 - 50.*
- ADEB171 TOČÍK, Anton. Die Nitra-Gruppe. In Archeologické rozhledy, 1963, roč. XV, s. 716-774. ISSN 0323-1267.
Citácie:
1. [3] *STUCHLÍK, S. Česko-polské kontakty a počátek doby bronzové. In Acta Musei Moraviae : Sci. Soc., 2014, roč. XCIX, č. 1, s. 37-50.*
2. [4] *DAŇOVÁ, Klaudia - ELSCHKEK, Kristian. Pohrebisko nitrianskej kultúry v Zohore. In Slovenská archeológia : časopis Archeologického ústavu SAV v Nitre, 2014, roč. 62, č. 2, s. 267-292.*
- ADEB172 TOČÍK, Anton. Nové výskumy na pohrebištiach z X. a XI. st. na Slovensku. In Archeologické rozhledy, 1955, roč. VII, s. 489-494, 497-501. ISSN 0323-1267.
Citácie:
1. [3] *DRAGOTA, A. Podoabe si accesorii vestimentare din Banat, Crisana si Transilvania. Secolele X-XI. Cluj-Napoca : Mega, 2014, s. 259. ISBN 978-606-543-511-7.*
- ADEB173 TOČÍK, Anton. K otázke osídlenia juhozápadného Slovenska na zlome letopočtu. In Archeologické rozhledy, 1959, roč. XI, s. 841-873. ISSN 0323-1267.
Citácie:
1. [3] *DRAGAN, A. Production and circulation of La Tène painted pottery north of the lower Danube. In Iron age crafts and craftsmen in the Carpathian Basin. Cluj-Napoca : Mures County Museum, 2014, p. 310. ISBN 978-606-543-533-9.*
2. [3] *ČÁMBAL, Radoslav - BAZOVSKÝ, Igor - BŘEZINOVÁ, Gertrúda - KOVÁR, Branislav - KARWOWSKI, Maciej. Problematika hrncov s tzv. „kyjovitým“ okrajom zo záveru neskorej doby laténskej v stredodunajskom priestore. In Sociální diferenciace barbarských komunit ve světle nových hrobových, sídlištních a sběrových nálezů : (Archeologie barbarů 2011). Brno : Archeologický ústav AV ČR, 2014, s. 63-73. ISBN 978-80-86023-25-0.*
3. [4] *PIETA, Karol. Hradiská vo Folkušovej - Necpaloch a Blatnici : Juhovýchodné prvky v púchovskej kultúre. In Slovenská archeológia : časopis Archeologického ústavu SAV v Nitre, 2014, roč. 62, č. 1, s. 125-165.*
- ADEB174 TOČÍK, Anton - DRENKO, Jozef. Výskum v Prši na Slovensku. In Archeologické rozhledy, 1950, roč. II, č. 3, s. 159-174. ISSN 0323-1267.
Citácie:
1. [4] *REPKA, Dominik. Pohrebiská z doby laténskej na Slovensku. In Študijné zvesti AÚ SAV, 2014, č. 56, s. 50.*
- ADEB175 VELIAČIK, Ladislav. Hradiská lužickej kultúry na Slovensku. In Archeologické rozhledy, 1983, roč. XXXV, č. 1, s. 14-24. ISSN 0323-1267.
Citácie:
1. [4] *BELLA, Pavel a kol. Jaskyne Demänovskej doliny. Liptovský Mikuláš : Štátna ochrana prírody SR – Správa Slovenských jaskýň, 2014, s. 190. ISBN 978-80-89310-72-2.*

- ADEB176 VELIAČIK, Ladislav. Súčasný stav výskumu lužickej kultúry na Slovensku. In *Archeologické rozhledy*, 1989, roč. XLI, s. 152-167. ISSN 0323-1267.
Citácie:
1. [3] ZACHAR, T. - JAROŠOVÁ, I. *Antropologická analýza pohrebiska lužickej kultúry v Liptovskom Mikuláši-Ondrašovej : Príspevok k poznaniu pohrebného ritu staršej fázy lužickej kultúry na Slovensku. In Doba popelnicových polí a doba halštatská ve střední Evropě. Opava : Slezská univerzita v Opavě, 2014, s. 119. ISBN 978-80-7510-107-5.*
- ADEB177 VELIAČIK, Ladislav - JAVORSKÝ, František. Záchranný výskum na hradisku Tureň vo Vítkoviciach. In *Archeologické rozhledy*, 1983, roč. XXXV, č. 1, s. 143-147. ISSN 0323-1267.
Citácie:
1. [4] BELJAK, Ján - PAŽINOVÁ, Noémi - BELÁČEK, Boris - GOLIS, Milan - HUNKA, Ján - KRIŠTÍN, Anton - KOHÚT, Vladimír - MALINIAK, Pavol - MORDOVIN, Maxim - PRZYBYLA, Marcin S. - REPKA, Dominik - SLÁMOVÁ, Martina - ŠIMKOVIC, Michal - TÓTH, Balász - ŽAÁR, Ondrej. *Pustý hrad vo Zvolene : Dolný hrad 2009 – 2014. Zvolen ; Nitra : OZ Archeofact : UKF : Archeologický ústav SAV, 2014. 372 S. ISBN 978-80-558-0734-8.*
- ADEB178 VLADÁR, Jozef. Žiarový hrob skupiny Kosihy-Čaka v Šali. In *Archeologické rozhledy*, 1967, roč. 19, s. 295-302. ISSN 0323-1267.
Citácie:
1. [3] PEŠKA, J. *Morava na konci eneolitu. Olomouc - Brno : Akademické nakladatelství CERM, 2013, s. 223-241. ISBN 978-80-7204-8.*
- ADEB179 VLADÁR, Jozef. Predbežná správa o systematickom výskume opevneného sídliska otomanskej kultúry v Spišskom Štvrtku. In *Archeologické rozhledy*, 1972, roč. XXIV, s. 18-25. ISSN 0323-1267.
Citácie:
1. [3] ŠTEFFL, Jindřich. *Depoty z období popelnicových polí v Čechách a Sasku : I. Text. Plzeň : Západočeská univerzita, 2014. 135 s. ISBN 978-80-261-0319-6.*
- ADEB180 VLKOLINSKÁ, Ivona. K problematike značiek na dnách nádob z Nitry-Lupky. In *Archaeologia historica*, 2012, ročník 37, číslo 1, s. 235-250. ISSN 0231-5823.
Citácie:
1. [4] BELJAK, Ján - PAŽINOVÁ, Noémi - BELÁČEK, Boris - GOLIS, Milan - HUNKA, Ján - KRIŠTÍN, Anton - KOHÚT, Vladimír - MALINIAK, Pavol - MORDOVIN, Maxim - PRZYBYLA, Marcin S. - REPKA, Dominik - SLÁMOVÁ, Martina - ŠIMKOVIC, Michal - TÓTH, Balász - ŽAÁR, Ondrej. *Pustý hrad vo Zvolene : Dolný hrad 2009 – 2014. Zvolen ; Nitra : OZ Archeofact : UKF : Archeologický ústav SAV, 2014. 372 S. ISBN 978-80-558-0734-8.*
- ADEB181 ZÁBOJNÍK, Jozef. Siedlung aus der Zeit des Awarischen Khaganats in Nové Zámky (Südwestslowakei). In *Acta Archaeologica Academiae Scientiarum Hungaricae*, 2008, vol. 59, p. 313-318.
Citácie:
1. [4] ELGYÜTT, Jozef. *Staršie včasnostredoveké sídliskové nálezy zo Záhoria. In Študijné zvesti Archeologického ústavu SAV, 2014, č. 55, s. 83-112.*
- ADEB182 ZÁBOJNÍK, Jozef. On the Problems of Settlements of the Avar Khaganate Period in Slovakia. In *Archeologické rozhledy*, 1988, roč. XL, č. 4, s. 401-437. ISSN 0323-1267.
Citácie:
1. [3] MILO, P. *Frühmittelalterliche Siedlungen in Mitteleuropa. Bonn : Habelt-Verlag 2014. s. 682. ISBN 978-3-7749-3840-3.*
2. [4] ELGYÜTT, Jozef. *Staršie včasnostredoveké sídliskové nálezy zo Záhoria. In Študijné zvesti Archeologického ústavu SAV, 2014, č. 55, s. 83-112.*

- ADEB183 ZACHAR, Tomáš - GALVÁNEK, Juraj - MALČEK, Róbert. Proveniencia kamenných surovín na strednom a hornom Pohroní v dobe kamennej. In *Studia Archaeologica Brunensia : Sborník Prací Filozofické Fakulty Brněnské univerzity, řada archeologická*, 2007-2008, roč. LVI-LVII, m 12-13, s. 5-22.

Citácie:

1. [4] BELJAK, Ján - PAŽINOVÁ, Noémi - BELÁČEK, Boris - GOLIS, Milan - HUNKA, Ján - KRIŠTÍN, Anton - KOHÚT, Vladimír - MALINIÁK, Pavol - MORDOVIN, Maxim - PRZYBYLA, Marcin S. - REPKA, Dominik - SLÁMOVÁ, Martina - ŠIMKOVIC, Michal - TÓTH, Balász - ŽAÁR, Ondrej. *Pustý hrad vo Zvolene : Dolný hrad 2009 – 2014*. Zvolen ; Nitra : OZ Archeofact : UKF : Archeologický ústav SAV, 2014. 372 S. ISBN 978-80-558-0734-8.
2. [4] HRONČEK, P. a kolektív. "...obe obce svätoondrejské..." : *Kniha o krajine, dejinách a ľudoch Brusna*. Brusno : Obec, 2014. s. 57. ISBN 978-80-971630-8-2.

ADFB Vedecké práce v ostatných domácich časopisoch neimpaktovaných

- ADFB01 AMBROS, Cyril. Prírastky a analýzy archeozoologického materiálu. In *Archeologické výskumy a nálezy na Slovensku v roku 1977, 1978*, s. 19-26. ISSN 0231-925X.

Citácie:

1. [4] FABIŠ, Marián - BIELICHOVÁ, Zora. *Štúdia k archeozoológii vo Veľkom Mederi*. In *Študijné zvesti Archeologického ústavu SAV*, 2014, č. 56, s. 169-182.
2. [4] REPKA, Dominik. *Pohrebiská z doby laténskej na Slovensku*. In *Študijné zvesti AÚ SAV*, 2014, č. 56, s. 44.

- ADFB02 AMBROS, Cyril. K včasnej histórii chovu kury domácej na Slovensku. In *Agrikultúra : zborník Slovenského poľnohospodárskeho múzea v Nitre*, 1970, roč. 9, s. 7-38.

Citácie:

1. [4] FABIŠ, Marián - BIELICHOVÁ, Zora. *Štúdia k archeozoológii vo Veľkom Mederi*. In *Študijné zvesti Archeologického ústavu SAV*, 2014, č. 56, s. 169-182.

- ADFB03 AMBROS, Cyril. Zvierací inventár latenských hrobov v Bajči-Vľkanove. In *Slovenská archeológia : časopis Archeologického ústavu SAV v Nitre*, 1960, roč. 8, č. 2, s. 452-456. ISSN 1335-0102.

Citácie:

1. [4] REPKA, Dominik. *Pohrebiská z doby laténskej na Slovensku*. In *Študijné zvesti AÚ SAV*, 2014, č. 56, s. 48.

- ADFB04 AMBROS, Cyril. Zvieracie zvyšky z keltských hrobov v Palárikove. In *Slovenská archeológia : časopis Archeologického ústavu SAV v Nitre*, 1975, roč. 23, č. 2, s. 338-340. ISSN 1335-0102.

Citácie:

1. [4] REPKA, Dominik. *Pohrebiská z doby laténskej na Slovensku*. In *Študijné zvesti AÚ SAV*, 2014, č. 56, s. 48.

- ADFB05 AMBROS, Cyril. Zvieracie zvyšky z keltských hrobov v Hurbanove-Bohatej. In *Slovenská archeológia : časopis Archeologického ústavu SAV v Nitre*, 1977, roč. 25, č. 1, s. 77-80. ISSN 1335-0102.

Citácie:

1. [4] REPKA, Dominik. *Pohrebiská z doby laténskej na Slovensku*. In *Študijné zvesti AÚ SAV*, 2014, č. 56, s. 42.

- ADFB06 AMBROS, Cyril. Zvieracie prílohy v latenských hroboch v Palárikove-Dolnom Kerestúre. In *Slovenská archeológia : časopis Archeologického ústavu SAV v Nitre*, 1985, roč. 33, č. 1, s. 153-164. ISSN 1335-0102.

Citácie:

1. [4] REPKA, Dominik. Pohrebiská z doby laténskej na Slovensku. In *Študijné zvesti AÚ SAV*, 2014, č. 56, s. 44.
- ADFB07 AMBROS, Cyril. Tierbeigaben in latenezeitlichen Gräbern in Palárikovo-Dolný Kerestúr. In *Slovenská archeológia : časopis Archeologického ústavu SAV v Nitre*, 1985, roč. 33, č. 1, s. 153-163. ISSN 1335-0102.
- Citácie:
1. [3] BUJNA, Jozef. Deviantný pohreb na keltskom pohrebisku v Palárikove. In *Moravské křižovatky : Střední Podunají mezi pravěkem a historií*. Brno : Moravské zemské muzeum, 2014, s. 457. ISBN 978-80-7028-432-2.
2. [3] GARDELKOVÁ-VRTELOVÁ, Anna. Nálezy drůbeže v keltských hrobech z území Slovenska. In *Moravské křižovatky : Střední Podunají mezi pravěkem a historií*. Brno : Moravské zemské muzeum, 2014, s. 515 - 527. ISBN 978-80-7028-432-2.
3. [4] REPKA, Dominik. Pohrebiská z doby laténskej na Slovensku. In *Študijné zvesti AÚ SAV*, 2014, č. 56, s. 44.
- ADFB08 AMBROS, Cyril. Zvieracie zvyšky z Bešeňova a Nitrianskeho Hrádku, okr. Šurany. In *Slovenská archeológia : časopis Archeologického ústavu SAV v Nitre*, 1958, roč. 6, č. 2, s. 414-418. ISSN 1335-0102.
- Citácie:
1. [3] GARDELKOVÁ-VRTELOVÁ, Anna. Nálezy drůbeže v keltských hrobech z území Slovenska. In *Moravské křižovatky : Střední Podunají mezi pravěkem a historií*. Brno : Moravské zemské muzeum, 2014, s. 515 - 527. ISBN 978-80-7028-432-2.
- ADFB09 AMBROS, Cyril. Zvieracie kosti z doby bronzovej z Dvorov nad Žitavou. In *Slovenská archeológia : časopis Archeologického ústavu SAV v Nitre*, 1958, roč. 6, č. 1, s. 66-81. ISSN 1335-0102.
- Citácie:
1. [4] VOZÁK, Z. Archeozoologická analýza nálezov z Lietavského hradu z rokov 2008-2010. In *Hrad Lietava 2003-2013. Lietava : ZnZLH*, 2014, s. 117.
- ADFB10 AMBROS, Cyril. Zvieracie zvyšky z doby bronzovej z Gánoviec, okr. Poprad. In *Slovenská archeológia : časopis Archeologického ústavu SAV v Nitre*, 1959, roč. 7, č. 1, s. 47-70. ISSN 1335-0102.
- Citácie:
1. [4] VOZÁK, Z. Archeozoologická analýza nálezov z Lietavského hradu z rokov 2008-2010. In *Hrad Lietava 2003-2013. Lietava : ZnZLH*, 2014, s. 117.
- ADFB11 AMBROS, Cyril - STRNAD, M. - ČEJKA, J. Prírodovedné expertízy nálezov z Medvedej jaskyne pri Ružíne. In *Slovenská archeológia : časopis Archeologického ústavu SAV v Nitre*, 1990, roč. 38, č. 1, s. 31-44. ISSN 1335-0102.
- Citácie:
1. [4] *Staré Slovensko 2 : Paleolit a mezolit*. Nitra : Archeologický ústav SAV, 2014. 368 S. *Archaeologica Slovaca Monographiae - Staré Slovensko (STASLO)*, Tomus 2. 166/E/075/2009 (Centrum excelentnosti SAV) "Staré Slovensko: Dejiny Slovenska od praveku po vrcholný stredovek (STASLO)". ISBN 978-80-89315-57-4.
- ADFB12 AMBROS, Cyril. Zvierací inventár halštatských hrobov vo Vrádišti. In *Slovenská archeológia : časopis Archeologického ústavu SAV v Nitre*, 1960, roč. 7, č. 1, s. 173 - 174. ISSN 1335-0102.
- Citácie:
1. [4] *Skalica*. Skalica : Mesto, 2014, s. 99-107. ISBN 978-80-971-797-4-8.
- ADFB13 BÁNESZ, Ladislav. Nové paleolitické nálezy z východného Slovenska. In *Nové obzory : vlastivedná ročenka Prešovského kraja*, 1968, roč. 10, s. 229-246. ISSN 0546-8051.

Citácie:

1. [3] VOLANSKÁ, A. *Dejiny paleolitických výskumov a prieskumov v oblasti Šariša. In Slovaky i Čechy v istoryčných vitražach : Vypusk 4. Užhorod : Lira, 2014, s. 25. ISBN 978-617-596-053-0.*

- ADFB14 BÁNESZ, Ladislav - VIZDAL, Marián. Ďalšie paleolitické nálezy z extravilánu Veľkého Šariša. In Archeologické výskumy a nálezy na Slovensku v roku 1992, 1993, s. 22-23. ISSN 0231-925X.

Citácie:

1. [3] VOLANSKÁ, A. *Dejiny paleolitických výskumov a prieskumov v oblasti Šariša. In Slovaky i Čechy v istoryčných vitražach : Vypusk 4. Užhorod : Lira, 2014, s. 25. ISBN 978-617-596-053-0.*

- ADFB15 BÁNESZ, Ladislav. Stratigraphic position of the Aurignacian. In Slovenská archeológia : časopis Archeologického ústavu SAV v Nitre, 1999, roč. 47, č. 1, s. 1-5. ISSN 1335-0102.

Citácie:

1. [3] VOLANSKÁ, A. *Dejiny paleolitických výskumov a prieskumov v oblasti Šariša. In Slovaky i Čechy v istoryčných vitražach : Vypusk 4. Užhorod : Lira, 2014, s. 25. ISBN 978-617-596-053-0.*

- ADFB16 BÁNESZ, Ladislav. Socio-historical and Palaeo-ecological Considerations of Augrinacian in Europe and Near East. In Slovenská archeológia : časopis Archeologického ústavu SAV v Nitre, 1998, roč. 46, č. 1, s. 1-30. ISSN 1335-0102.

Citácie:

1. [3] VOLANSKÁ, A. *Dejiny paleolitických výskumov a prieskumov v oblasti Šariša. In Slovaky i Čechy v istoryčných vitražach : Vypusk 4. Užhorod : Lira, 2014, s. 25. ISBN 978-617-596-053-0.*

- ADFB17 BÁNESZ, Ladislav. Prehľad paleolitu východného Slovenska. In Slovenská archeológia : časopis Archeologického ústavu SAV v Nitre, 1961, roč. 9, č. 1, s. 33-48. ISSN 1335-0102.

Citácie:

1. [3] VOLANSKÁ, A. *Dejiny paleolitických výskumov a prieskumov v oblasti Šariša. In Slovaky i Čechy v istoryčných vitražach : Vypusk 4. Užhorod : Lira, 2014, s. 25. ISBN 978-617-596-053-0.*

2. [4] *Staré Slovensko 2 : Paleolit a mezolit. Nitra : Archeologický ústav SAV, 2014. 368 S. Archaeologica Slovaca Monographiae - Staré Slovensko (STASLO), Tomus 2. 166/E/075/2009 (Centrum excelentnosti SAV) "Staré Slovensko: Dejiny Slovenska od praveku po vrcholný stredovek (STASLO)". ISBN 978-80-89315-57-4.*

- ADFB18 BÁNESZ, Ladislav. Zisťovací výskum na paleolitickéj stanici vo Veľkom Šariši roku 1960. In Študijné zvesti Archeologického ústavu SAV, 1961, č. 6, s. 225-232. ISSN 0560-2793.

Citácie:

1. [3] VOLANSKÁ, A. *Dejiny paleolitických výskumov a prieskumov v oblasti Šariša. In Slovaky i Čechy v istoryčných vitražach : Vypusk 4. Užhorod : Lira, 2014, s. 25. ISBN 978-617-596-053-0.*

2. [4] *Staré Slovensko 2 : Paleolit a mezolit. Nitra : Archeologický ústav SAV, 2014. 368 S. Archaeologica Slovaca Monographiae - Staré Slovensko (STASLO), Tomus 2. 166/E/075/2009 (Centrum excelentnosti SAV) "Staré Slovensko: Dejiny Slovenska od praveku po vrcholný stredovek (STASLO)". ISBN 978-80-89315-57-4.*

- ADFB19 BÁNESZ, Ladislav. Mladopaleolitické objekty v Seni I. In Slovenská archeológia : časopis Archeologického ústavu SAV v Nitre, 1958, roč. 6, č. 1, s. 5-20. ISSN 1335-0102.

Citácie:

1. [4] *Staré Slovensko 2 : Paleolit a mezolit. Nitra : Archeologický ústav SAV, 2014. 368 S. Archaeologica Slovaca Monographiae - Staré Slovensko (STASLO), Tomus 2. 166/E/075/2009 (Centrum excelentnosti SAV) "Staré Slovensko: Dejiny Slovenska od praveku po vrcholný stredovek (STASLO)". ISBN 978-80-89315-57-4.*

- ADFB20 BÁNESZ, Ladislav. Problematický stredopaleolitický nález zo severovýchodného Slovenska. In Študijné zvesti Archeologického ústavu SAV, 1959, č. 3, s. 131-132. ISSN 0560-2793.

Citácie:

1. [4] *Staré Slovensko 2 : Paleolit a mezolit. Nitra : Archeologický ústav SAV, 2014. 368 S. Archaeologica Slovaca Monographiae - Staré Slovensko (STASLO), Tomus 2. 166/E/075/2009 (Centrum excelentnosti SAV) "Staré Slovensko: Dejiny Slovenska od praveku po vrcholný stredovek (STASLO)". ISBN 978-80-89315-57-4.*

- ADFB21 BÁNESZ, Ladislav. K otázke pôvodu, triedenia a rozšírenia aurignacienu v Európe. In Slovenská archeológia : časopis Archeologického ústavu SAV v Nitre, 1965, roč. 13, č. 2, s. 261-302. ISSN 1335-0102.

Citácie:

1. [3] VOĽANSKÁ, A. *Dejiny paleolitických výskumov a prieskumov v oblasti Šariša. In Slovaky i Čechy v istoryčných vitražach : Vypusk 4. Užhorod : Lira, 2014, s. 25. ISBN 978-617-596-053-0.*

2. [4] *Staré Slovensko 2 : Paleolit a mezolit. Nitra : Archeologický ústav SAV, 2014. 368 S. Archaeologica Slovaca Monographiae - Staré Slovensko (STASLO), Tomus 2. 166/E/075/2009 (Centrum excelentnosti SAV) "Staré Slovensko: Dejiny Slovenska od praveku po vrcholný stredovek (STASLO)". ISBN 978-80-89315-57-4.*

- ADFB22 BÁNESZ, Ladislav. Údolie Torysy v staršej dobe kamennej. In Nové obzory : vlastivedná ročenka Prešovského kraja, 1965, roč. 7, s. 153-168. ISSN 0546-8051.

Citácie:

1. [4] *Staré Slovensko 2 : Paleolit a mezolit. Nitra : Archeologický ústav SAV, 2014. 368 S. Archaeologica Slovaca Monographiae - Staré Slovensko (STASLO), Tomus 2. 166/E/075/2009 (Centrum excelentnosti SAV) "Staré Slovensko: Dejiny Slovenska od praveku po vrcholný stredovek (STASLO)". ISBN 978-80-89315-57-4.*

- ADFB23 BÁNESZ, Ladislav. Nové paleolitické výskumy a nálezy na východnom Slovensku. In Východoslovenský pravek, 1970, roč. I, s. 9-17.

Citácie:

1. [4] *Staré Slovensko 2 : Paleolit a mezolit. Nitra : Archeologický ústav SAV, 2014. 368 S. Archaeologica Slovaca Monographiae - Staré Slovensko (STASLO), Tomus 2. 166/E/075/2009 (Centrum excelentnosti SAV) "Staré Slovensko: Dejiny Slovenska od praveku po vrcholný stredovek (STASLO)". ISBN 978-80-89315-57-4.*

- ADFB24 BÁNESZ, Ladislav. Nové paleolitické stanice v Košickom okrese. In Študijné zvesti Archeologického ústavu SAV, 1970, č. 18, s. 309-312. ISSN 0560-2793.

Citácie:

1. [4] *Staré Slovensko 2 : Paleolit a mezolit. Nitra : Archeologický ústav SAV, 2014. 368 S. Archaeologica Slovaca Monographiae - Staré Slovensko (STASLO), Tomus 2. 166/E/075/2009 (Centrum excelentnosti SAV) "Staré Slovensko: Dejiny Slovenska od praveku po vrcholný stredovek (STASLO)". ISBN 978-80-89315-57-4.*

- ADFB25 BÁNESZ, Ladislav. Neolitická dielňa na výrobu obsidiánovej industrie v Kašove. In

Východoslovenský pravek, 1991, roč. III, s. 39-68.

Citácie:

1. [4] PŘICHYSTAL, A. - ŠKRDL, P. *Kde ležel hlavní zdroj obsidiánu v pravěku střední Evropy? In Slovenská archeológia, 2014, roč. 62, č. 2, s. 225.*

ADFB26 BÁNESZ, Ladislav. Štiepaná industria z prieskumu východného Slovenska. In Archeologické výskumy a nálezy na Slovensku v roku 1976, 1977, s. 29-31. ISSN 0231-925X.

Citácie:

1. [4] *Staré Slovensko 2 : Paleolit a mezolit. Nitra : Archeologický ústav SAV, 2014. 368 S. Archaeologica Slovaca Monographiae - Staré Slovensko (STASLO), Tomus 2. 166/E/075/2009 (Centrum excelentnosti SAV) "Staré Slovensko: Dejiny Slovenska od praveku po vrcholný stredovek (STASLO)". ISBN 978-80-89315-57-4.*

ADFB27 BÁNESZ, Ladislav. Ukončenie výskumu paleolitickej stanice v Kašove. In Archeologické výskumy a nálezy na Slovensku v roku 1984, 1985, s. 29-30. ISSN 0231-925X.

Citácie:

1. [4] *Staré Slovensko 2 : Paleolit a mezolit. Nitra : Archeologický ústav SAV, 2014. 368 S. Archaeologica Slovaca Monographiae - Staré Slovensko (STASLO), Tomus 2. 166/E/075/2009 (Centrum excelentnosti SAV) "Staré Slovensko: Dejiny Slovenska od praveku po vrcholný stredovek (STASLO)". ISBN 978-80-89315-57-4.*

ADFB28 BÁNESZ, Ladislav - HROMADA, Jozef - DESSBROSSE, R - MARGERAND, I - PAWLIKOWSKI, M - KOZŁOWSKI, Janusz Krzysztof - SOBCZYK, L. Le site de plein air du Paléolithique supérieur de Kašov I en Slovaquie orientale. In Slovenská archeológia : časopis Archeologického ústavu SAV v Nitre, 1992, roč. 40, s. 5-28. ISSN 1335-0102.

Citácie:

1. [3] KAMINSKÁ, Ľubomíra - NEMERGUT, Adrián. The Epigravettian chipped stone industry from the Nitra III site (Slovakia). In *Aeolian scripts new ideas on the lithic world : Studies in honour of Viola T. Dobosi. Budapest : Magyar Nemzeti Múzeum, 2014, s. 93-120. ISBN 978-615-5209-37-6.*
 2. [3] KOZŁOWSKI, K - MESTER, Z. Modes de contacts des Aurignaciens du site d'Andornaktálya (Hongrie) à la lumière de leur économie particulière de matières premières. In *Modes de contacts et de déplacements au Paléolithique eurasiatique. Liège - Bertrange : Université de Liège - Centre National de Recherche Archéologique, 2014, s. 349-369. ISBN 978-2-87985-305-5.*
 3. [3] MARKÓ, András. Recent studies on the upper palaeolithic assemblage of Tarcal (Tokaj hill, North-Eastern Hungary). In *Aeolian scripts: New ideas on the lithic world. Budapest : Magyar Nemzeti Múzeum, 2014, s. 131-149. ISBN 978-615-5209-37-6.*

4. [4] *Staré Slovensko 2 : Paleolit a mezolit. Nitra : Archeologický ústav SAV, 2014. 368 S. ISBN 978-80-89315-57-4.*

ADFB29 BÁNESZ, Ladislav. Predmety umeleckého prejavu z paleolitickej stanice pri Cejkove a Kašove. In Slovenská archeológia : časopis Archeologického ústavu SAV v Nitre, 1996, roč. 44, č. 1, s. 7-24. ISSN 1335-0102.

Citácie:

1. [3] KAMINSKÁ, Ľubomíra - NEMERGUT, Adrián. The Epigravettian chipped stone industry from the Nitra III site (Slovakia). In *Aeolian scripts new ideas on the lithic world : Studies in honour of Viola T. Dobosi. Budapest : Magyar Nemzeti Múzeum, 2014, s. 93-120. ISBN 978-615-5209-37-6.*
 2. [4] *Staré Slovensko 2 : Paleolit a mezolit. Nitra : Archeologický ústav SAV,*

2014. 368 S. *Archaeologica Slovaca Monographiae - Staré Slovensko (STASLO), Tomus 2. 166/E/075/2009 (Centrum excelentnosti SAV) "Staré Slovensko: Dejiny Slovenska od praveku po vrcholný stredovek (STASLO)". ISBN 978-80-89315-57-4.*
- ADFB30 BÁNESZ, Ladislav. Výskum paleolitickej stanice Seňa-cintorín. In Archeologické rozhledy, 1956, roč. 8, č. 6, s. 625-631, 657-659. ISSN 0323-1267.
Citácie:
1. [4] *Staré Slovensko 2 : Paleolit a mezolit. Nitra : Archeologický ústav SAV, 2014. 368 S. Archaeologica Slovaca Monographiae - Staré Slovensko (STASLO), Tomus 2. 166/E/075/2009 (Centrum excelentnosti SAV) "Staré Slovensko: Dejiny Slovenska od praveku po vrcholný stredovek (STASLO)". ISBN 978-80-89315-57-4.*
- ADFB31 BÁNESZ, Ladislav. Príspevok k poznaniu aurignacienu na východnom Slovensku. In Študijné zvesti Archeologického ústavu SAV, 1956, č. 1, s. 1-33. ISSN 0560-2793.
Citácie:
1. [4] *Staré Slovensko 2 : Paleolit a mezolit. Nitra : Archeologický ústav SAV, 2014. 368 S. Archaeologica Slovaca Monographiae - Staré Slovensko (STASLO), Tomus 2. 166/E/075/2009 (Centrum excelentnosti SAV) "Staré Slovensko: Dejiny Slovenska od praveku po vrcholný stredovek (STASLO)". ISBN 978-80-89315-57-4.*
- ADFB32 BÁNESZ, Ladislav. Mittelpaläolithische kleinförmige Industrie aus den Travertinfundstellen der Zips. In Slovenská archeológia : časopis Archeologického ústavu SAV v Nitre, 1990, roč. 38, č. 1, s. 45-48. ISSN 1335-0102.
Citácie:
1. [4] *Hôrka : minulosť a súčasnosť kopijníckych obcí. Hôrka Obec, 2014, s. 362. ISBN 978-80-971790-4-5.*
2. [4] *Staré Slovensko 2 : Paleolit a mezolit. Nitra : Archeologický ústav SAV, 2014. 368 S. Archaeologica Slovaca Monographiae - Staré Slovensko (STASLO), Tomus 2. 166/E/075/2009 (Centrum excelentnosti SAV) "Staré Slovensko: Dejiny Slovenska od praveku po vrcholný stredovek (STASLO)". ISBN 978-80-89315-57-4.*
- ADFB33 BÁNESZ, Ladislav - PIETA, Karol. Výskum v Cejkove v roku 1960. In Študijné zvesti Archeologického ústavu SAV, 1961, č. 6, s. 5-30. ISSN 0560-2793.
Citácie:
1. [3] *KAMINSKÁ, Lubomíra - NEMERGUT, Adrián. The Epigravettian chipped stone industry from the Nitra III site (Slovakia). In Aeolian scripts new ideas on the lithic world : Studies in honour of Viola T. Dobosi. Budapest : Magyar Nemzeti Múzeum, 2014, s. 93-120. ISBN 978-615-5209-37-6.*
2. [4] *REPKA, Dominik. Pohrebiská z doby laténskej na Slovensku. In Študijné zvesti AÚ SAV, 2014, č. 56, s. 44.*
3. [4] *Staré Slovensko 2 : Paleolit a mezolit. Nitra : Archeologický ústav SAV, 2014. 368 S. Archaeologica Slovaca Monographiae - Staré Slovensko (STASLO), Tomus 2. 166/E/075/2009 (Centrum excelentnosti SAV) "Staré Slovensko: Dejiny Slovenska od praveku po vrcholný stredovek (STASLO)". ISBN 978-80-89315-57-4.*
- ADFB34 BÁNESZ, Ladislav. Nálezy drobnotvarej štiepanej industrie pod Vysokými Tatrami. In Študijné zvesti Archeologického ústavu SAV, 1962, č. 10, s. 5-20. ISSN 0560-2793.
Citácie:
1. [4] *Staré Slovensko 2 : Paleolit a mezolit. Nitra : Archeologický ústav SAV, 2014. 368 S. Archaeologica Slovaca Monographiae - Staré Slovensko (STASLO),*

Tomus 2. 166/E/075/2009 (Centrum excelentnosti SAV) "Staré Slovensko: Dejiny Slovenska od praveku po vrcholný stredovek (STASLO)". ISBN 978-80-89315-57-4.

- ADFB35 BÁRTA, Juraj - MÁCELOVÁ, Marta - PIETA, Karol. Další prieskum Netopierskej jaskyne v Sásovskom krase. In Archeologické výskumy a nálezy na Slovensku v roku 1986, 1987, s. 29-30. ISSN 0231-925X.

Citácie:

1. [3] KVIETOK, M. Nové nálezy z neskorej doby bronzovej a staršej doby železnej z okolia Banskej Bystrice. In Doba popelnicových polí a doba halštatská ve střední Evropě. Opava : Slezská univerzita v Opavě, 2014, s. 144. ISBN 978-80-7510-107-5.

2. [4] HRONČEK, P. a kolektív. "...obe obce svätoondrejské..." : Kniha o krajine, dejinách a ľudoch Brusna. Brusno : Obec, 2014. s. 58. ISBN 978-80-971630-8-2.

- ADFB36 BÁRTA, Juraj. Jaskyne Netopierska a Kaplnka v Nízkyh Tatráh a ich rímske osídlenie s antropologickými nálezmi. In Slovenská archeológia : časopis Archeologického ústavu SAV v Nitre, 1955, roč. III, s. 286-301. ISSN 1335-0102.

Citácie:

1. [4] BELJAK, Ján - PAŽINOVÁ, Noémi - BELÁČEK, Boris - GOLIS, Milan - HUNKA, Ján - KRIŠTÍN, Anton - KOHÚT, Vladimír - MALINIAK, Pavol - MORDOVIN, Maxim - PRZYBYLA, Marcin S. - REPKA, Dominik - SLÁMOVÁ, Martina - ŠIMKOVIC, Michal - TÓTH, Balász - ŽAÁR, Ondrej. Pustý hrad vo Zvolene : Dolný hrad 2009 – 2014. Zvolen ; Nitra : OZ Archeofact : UKF : Archeologický ústav SAV, 2014. 372 S. ISBN 978-80-558-0734-8.

- ADFB37 BÁRTA, Juraj - PIETA, Karol. Netopierska jaskyňa v Sásovskom krase vo svetle nových sídliskových poznatkov. In Slovenský kras : Acta Carsologica Slovaca, 1988, roč. 26, s. 33-46. ISSN 0560-3137.

Citácie:

1. [3] BELJAK, Ján. Die quadische Enklave im Gran- und Eipeltal – eine Grundcharakteristik der Ansiedlung. In Sociální diferenciacie barbarských komunit ve světle nových hrobových, sídlitních a sběrových nálezů : (Archeologie barbarů 2011). Brno : Archeologický ústav AV ČR, 2014, s. 295-316. ISBN 978-80-86023-25-0.

2. [4] ŠIMKOVÁ, Zuzana. Jaskyňa Dúpnica v Západných Tatráh a jej okolie v praveku. In Sinter, 2014, 22, s. 14-18.

- ADFB38 BÁRTA, Juraj. Pleistocénne piesočné duny pri Seredi a ich paleolitické a mezolitické osídlenie. In Slovenská archeológia : časopis Archeologického ústavu SAV v Nitre, 1957, roč. 5, č. 1, s. 5-50. ISSN 1335-0102.

Citácie:

1. [4] *Staré Slovensko 2 : Paleolit a mezolit. Nitra : Archeologický ústav SAV, 2014. 368 S. Archaeologica Slovaca Monographiae - Staré Slovensko (STASLO), Tomus 2. 166/E/075/2009 (Centrum excelentnosti SAV) "Staré Slovensko: Dejiny Slovenska od praveku po vrcholný stredovek (STASLO)". ISBN 978-80-89315-57-4.*

- ADFB39 BÁRTA, Juraj - WIEDERMANN, Egon. Nové stredopaleolitické nálezisko v Žiarskej kotline. In Archeologické výskumy a nálezy na Slovensku v roku 1979, 1980, s. 32-33. ISSN 0231-925X.

Citácie:

1. [4] *Staré Slovensko 2 : Paleolit a mezolit. Nitra : Archeologický ústav SAV, 2014. 368 S. Archaeologica Slovaca Monographiae - Staré Slovensko (STASLO), Tomus 2. 166/E/075/2009 (Centrum excelentnosti SAV) "Staré Slovensko: Dejiny Slovenska od praveku po vrcholný stredovek (STASLO)". ISBN 978-80-89315-57-4.*

- ADFB40 BÁRTA, Juraj. Paleolitické nálezy z extravilánu Zvolena. In Archeologické výskumy a nálezy na Slovensku v roku 1990, 1992, s. 18-19. ISSN 0231-925X.
Citácie:
1. [4] *Staré Slovensko 2 : Paleolit a mezolit. Nitra : Archeologický ústav SAV, 2014. 368 S. Archaeologica Slovaca Monographiae - Staré Slovensko (STASLO), Tomus 2. 166/E/075/2009 (Centrum excelentnosti SAV) "Staré Slovensko: Dejiny Slovenska od praveku po vrcholný stredovek (STASLO)". ISBN 978-80-89315-57-4.*
- ADFB41 BÁRTA, Juraj. Stredopaleolitická dielňa v Bartošovej Lehôtke. In Archeologické výskumy a nálezy na Slovensku v roku 1989, 1991, s. 20-21. ISSN 0231-925X.
Citácie:
1. [4] *Staré Slovensko 2 : Paleolit a mezolit. Nitra : Archeologický ústav SAV, 2014. 368 S. Archaeologica Slovaca Monographiae - Staré Slovensko (STASLO), Tomus 2. 166/E/075/2009 (Centrum excelentnosti SAV) "Staré Slovensko: Dejiny Slovenska od praveku po vrcholný stredovek (STASLO)". ISBN 978-80-89315-57-4.*
- ADFB42 BÁRTA, Juraj. Prieskum paleolitických komunikačných priechodov v Nízkyh Beskydách. In Archeologické výskumy a nálezy na Slovensku v roku 1982, 1983, s. 32-35. ISSN 0231-925X.
Citácie:
1. [4] *Staré Slovensko 2 : Paleolit a mezolit. Nitra : Archeologický ústav SAV, 2014. 368 S. Archaeologica Slovaca Monographiae - Staré Slovensko (STASLO), Tomus 2. 166/E/075/2009 (Centrum excelentnosti SAV) "Staré Slovensko: Dejiny Slovenska od praveku po vrcholný stredovek (STASLO)". ISBN 978-80-89315-57-4.*
- ADFB43 BÁRTA, Juraj. On problems of the Middle Palaeolithic in Slovakia. In Slovenská archeológia : časopis Archeologického ústavu SAV v Nitre, 1986, roč. 34, č. 2, s. 279-291. ISSN 1335-0102.
Citácie:
1. [4] *Staré Slovensko 2 : Paleolit a mezolit. Nitra : Archeologický ústav SAV, 2014. 368 S. Archaeologica Slovaca Monographiae - Staré Slovensko (STASLO), Tomus 2. 166/E/075/2009 (Centrum excelentnosti SAV) "Staré Slovensko: Dejiny Slovenska od praveku po vrcholný stredovek (STASLO)". ISBN 978-80-89315-57-4.*
- ADFB44 BÁRTA, Juraj. Mezolitickí lovci v Medvedej jaskyni pri Ružíne. In Slovenská archeológia : časopis Archeologického ústavu SAV v Nitre, 1990, roč. 38, č. 1, s. 5-30. ISSN 1335-0102.
Citácie:
1. [4] *PSOTKA, Jozef. Riečne jaskyne Ružínského krasu. In Sinter, 2014, 22, s. 8-11.*
2. [4] *SOJÁK, Marián. Veľký Folkmar z pohľadu archeológie. In Veľký Folkmar : história a súčasnosť. - Veľký Folkmar : Obec, 2014, s. 26-38. ISBN 978-80-89082-46-9.*
3. [4] *Staré Slovensko 2 : Paleolit a mezolit. Nitra : Archeologický ústav SAV, 2014. 368 S. Archaeologica Slovaca Monographiae - Staré Slovensko (STASLO), Tomus 2. 166/E/075/2009 (Centrum excelentnosti SAV) "Staré Slovensko: Dejiny Slovenska od praveku po vrcholný stredovek (STASLO)". ISBN 978-80-89315-57-4.*
- ADFB45 BÁRTA, Juraj. Paleolit a mezolit. In Slovenská archeológia : časopis Archeologického ústavu SAV v Nitre, 1980, roč. 28, č. 1, s. 119-133. ISSN 1335-0102.
Citácie:

1. [4] *Staré Slovensko 2 : Paleolit a mezolit. Nitra : Archeologický ústav SAV, 2014. 368 S. Archaeologica Slovaca Monographiae - Staré Slovensko (STASLO), Tomus 2. 166/E/075/2009 (Centrum excelentnosti SAV) "Staré Slovensko: Dejiny Slovenska od praveku po vrcholný stredovek (STASLO)". ISBN 978-80-89315-57-4.*
- ADFB46 BÁRTA, Juraj - SOJÁK, Marián. Archaické paleolitické nálezy zo Spiša. In Archeologické výskumy a nálezy na Slovensku v roku 1996, 1998, s. 26-27. ISSN 0231-925X.
Citácie:
1. [4] *Staré Slovensko 2 : Paleolit a mezolit. Nitra : Archeologický ústav SAV, 2014. 368 S. Archaeologica Slovaca Monographiae - Staré Slovensko (STASLO), Tomus 2. 166/E/075/2009 (Centrum excelentnosti SAV) "Staré Slovensko: Dejiny Slovenska od praveku po vrcholný stredovek (STASLO)". ISBN 978-80-89315-57-4.*
- ADFB47 BÁRTA, Juraj. Mezolitické a neolitické kamenné nástroje z dún "Vfšky" pri Dolnej Strede. In Slovenská archeológia : časopis Archeologického ústavu SAV v Nitre, 1959, roč. 7, s. 241-259. ISSN 1335-0102.
Citácie:
1. [4] *Staré Slovensko 2 : Paleolit a mezolit. Nitra : Archeologický ústav SAV, 2014. 368 S. Archaeologica Slovaca Monographiae - Staré Slovensko (STASLO), Tomus 2. 166/E/075/2009 (Centrum excelentnosti SAV) "Staré Slovensko: Dejiny Slovenska od praveku po vrcholný stredovek (STASLO)". ISBN 978-80-89315-57-4.*
- ADFB48 BÁRTA, Juraj. Výskum jaskyne Čertovej pece pri Radošinej. In Študijné zvesti Archeologického ústavu SAV, 1959, č. 3, s. 163-164. ISSN 0560-2793.
Citácie:
1. [4] *Staré Slovensko 2 : Paleolit a mezolit. Nitra : Archeologický ústav SAV, 2014. 368 S. Archaeologica Slovaca Monographiae - Staré Slovensko (STASLO), Tomus 2. 166/E/075/2009 (Centrum excelentnosti SAV) "Staré Slovensko: Dejiny Slovenska od praveku po vrcholný stredovek (STASLO)". ISBN 978-80-89315-57-4.*
- ADFB49 BÁRTA, Juraj. K problému listovitých hrotov typu Moravany-Dlhá. In Slovenská archeológia : časopis Archeologického ústavu SAV v Nitre, 1960, roč. 8, č. 2, s. 295-323. ISSN 1335-0102.
Citácie:
1. [3] *OLIVA, M. The White Carpathian radiolarites – questions of chronology, extraction and distribution. In Lithic Raw Material Resources and Procurement in Pre- and Protohistoric Times. Oxford : Archaeopress, 2014, p. 79. ISBN 9781407312989.*
2. [4] *Staré Slovensko 2 : Paleolit a mezolit. Nitra : Archeologický ústav SAV, 2014. 368 S. Archaeologica Slovaca Monographiae - Staré Slovensko (STASLO), Tomus 2. 166/E/075/2009 (Centrum excelentnosti SAV) "Staré Slovensko: Dejiny Slovenska od praveku po vrcholný stredovek (STASLO)". ISBN 978-80-89315-57-4.*
- ADFB50 BÁRTA, Juraj. Mezolitická industria z Mostovej pri Galante. In Archeologické rozhledy, 1960, roč. 12, s. 785-790, 817. ISSN 0323-1267.
Citácie:
1. [4] *Staré Slovensko 2 : Paleolit a mezolit. Nitra : Archeologický ústav SAV, 2014. 368 S. Archaeologica Slovaca Monographiae - Staré Slovensko (STASLO), Tomus 2. 166/E/075/2009 (Centrum excelentnosti SAV) "Staré Slovensko: Dejiny Slovenska od praveku po vrcholný stredovek (STASLO)". ISBN 978-80-89315-57-4.*

- ADFB51 BÁRTA, Juraj. K problematike paleolitu Bielych Karpát. In Slovenská archeológia : časopis Archeologického ústavu SAV v Nitre, 1961, roč. 9, č. 1, s. 9-32. ISSN 1335-0102.
- Citácie:
1. [1.1] VALDE-NOWAK, P. - CIEŠLA, M. A new palaeolithic assemblage from the Oblazowa cave in the polish western Carpathians. In Archäologisches Korrespondenzblatt, 2014, 44, 1, p. 1-9.
 2. [3] CHEBEN, Ivan - CHEBEN, Michal. The Exploration of a Mining Site for Radiolarite in the White Carpathians Area. In Lithic Raw Material Resources and Procurement in Pre- and Protohistoric Times : Proceedings of the 4th International Conference of the UISPP Commission on Flint Mining in Pre- and Protohistoric Times (Paris, 10-11 September 2012). Oxford : Archaeopress, 2014, p. 90. ISBN 9781407312989.
 3. [3] OLIVA, M. The White Carpathian radiolarites – questions of chronology, extraction and distribution. In Lithic Raw Material Resources and Procurement in Pre- and Protohistoric Times. Oxford : Archaeopress, 2014, p. 79. ISBN 9781407312989.
 4. [4] Staré Slovensko 2 : Paleolit a mezolit. Nitra : Archeologický ústav SAV, 2014. 368 S. Archaeologica Slovaca Monographiae - Staré Slovensko (STASLO), Tomus 2. 166/E/075/2009 (Centrum excelentnosti SAV) "Staré Slovensko: Dejiny Slovenska od praveku po vrcholný stredovek (STASLO)". ISBN 978-80-89315-57-4.
- ADFB52 BÁRTA, Juraj. Vlčkovce - sprašový profil a jeho paleolitické industrie. In Slovenská archeológia : časopis Archeologického ústavu SAV v Nitre, 1962, roč. 10, č. 2, s. 187. ISSN 1335-0102.
- Citácie:
1. [4] Staré Slovensko 2 : Paleolit a mezolit. Nitra : Archeologický ústav SAV, 2014. 368 S. Archaeologica Slovaca Monographiae - Staré Slovensko (STASLO), Tomus 2. 166/E/075/2009 (Centrum excelentnosti SAV) "Staré Slovensko: Dejiny Slovenska od praveku po vrcholný stredovek (STASLO)". ISBN 978-80-89315-57-4.
- ADFB53 BÁRTA, Juraj. Druhé desaťročie inzenzívej speleoarcheologickej činnosti Archeologického ústavu SAV v Nitre (1962 – 1971). In Slovenský kras : Acta Carsologica Slovaca, 1973, roč. 11, s. 85-98. ISSN 0560-3137.
- Citácie:
1. [4] Staré Slovensko 2 : Paleolit a mezolit. Nitra : Archeologický ústav SAV, 2014. 368 S. Archaeologica Slovaca Monographiae - Staré Slovensko (STASLO), Tomus 2. 166/E/075/2009 (Centrum excelentnosti SAV) "Staré Slovensko: Dejiny Slovenska od praveku po vrcholný stredovek (STASLO)". ISBN 978-80-89315-57-4.
- ADFB54 BÁRTA, Juraj. K niektorým historicko-spoločenským otázkam paleolitu na Slovensku. In Slovenská archeológia : časopis Archeologického ústavu SAV v Nitre, 1974, roč. 22, č. 1, s. 9-32. ISSN 1335-0102.
- Citácie:
1. [4] Staré Slovensko 2 : Paleolit a mezolit. Nitra : Archeologický ústav SAV, 2014. 368 S. Archaeologica Slovaca Monographiae - Staré Slovensko (STASLO), Tomus 2. 166/E/075/2009 (Centrum excelentnosti SAV) "Staré Slovensko: Dejiny Slovenska od praveku po vrcholný stredovek (STASLO)". ISBN 978-80-89315-57-4.
- ADFB55 BÁRTA, Juraj. Trenčín IV – nová mladopaleolitická stanica na západnom Slovensku. In Slovenská archeológia : časopis Archeologického ústavu SAV v Nitre, 1965, roč. 13, s. 5-26. ISSN 1335-0102.

Citácie:

1. [4] *Staré Slovensko 2 : Paleolit a mezolit. Nitra : Archeologický ústav SAV, 2014. 368 S. Archaeologica Slovaca Monographiae - Staré Slovensko (STASLO), Tomus 2. 166/E/075/2009 (Centrum excelentnosti SAV) "Staré Slovensko: Dejiny Slovenska od praveku po vrcholný stredovek (STASLO)". ISBN 978-80-89315-57-4.*

- ADFB56 BÁRTA, Juraj - BÁNESZ, Ladislav. Výskum staršej a strednej doby kamennej na Slovensku. In Slovenská archeológia : časopis Archeologického ústavu SAV v Nitre, 1971, roč. 19, č. 2, s. 291-317. ISSN 1335-0102.

Citácie:

1. [3] VOLANSKÁ, A. *Dejiny paleolitických výskumov a prieskumov v oblasti Šariša. In Slovaky i Čechy v istoryčných vitražach : Vypusk 4. Užhorod : Lira, 2014, s. 25. ISBN 978-617-596-053-0.*

2. [4] *Staré Slovensko 2 : Paleolit a mezolit. Nitra : Archeologický ústav SAV, 2014. 368 S. Archaeologica Slovaca Monographiae - Staré Slovensko (STASLO), Tomus 2. 166/E/075/2009 (Centrum excelentnosti SAV) "Staré Slovensko: Dejiny Slovenska od praveku po vrcholný stredovek (STASLO)". ISBN 978-80-89315-57-4.*

- ADFB57 BÁRTA, Juraj. Tretie desaťročie speleoarcheologickej činnosti Archeologického ústavu SAV v Nitre (1972-1982). In Slovenský kras : Acta Carsologica Slovaca, 1984, roč. 22, s. 245-265. ISSN 0560-3137.

Citácie:

1. [4] SOJÁK, Marián. *Veľký Folkmar z pohľadu archeológie. In Veľký Folkmar : história a súčasnosť. Veľký Folkmar : Obec, 2014, s. 26-38. ISBN 978-80-89082-46-9.*

- ADFB58 BÁRTA, Juraj. Chvalovská jaskyňa a pilinské jaskynné pohrebiská v Juhoslovenskom krase. In Slovenská archeológia : časopis Archeologického ústavu SAV v Nitre, 1955, roč. 3, č. 1, s. 110-121. ISSN 1335-0102.

Citácie:

1. [4] SOJÁK, Marián. *Novšie doklady falšovania mincí na rozhraní stredoveku a novoveku. In Numizmatika, 2014, 24, Supplementum, s. 50.*

- ADFB59 BÁRTA, Juraj. K problematike proveniencie surovín na výrobu štiepanej kamennej industrie v paleolite Slovenska. In Slovenská archeológia : časopis Archeologického ústavu SAV v Nitre, 1979, roč. 17, č. 1, s. 5-15. ISSN 1335-0102.

Citácie:

1. [3] CHEBEN, Ivan - CHEBEN, Michal. *The Exploration of a Mining Site for Radiolarite in the White Carpathians Area. In Lithic Raw Material Resources and Procurement in Pre- and Protohistoric Times : Proceedings of the 4th International Conference of the UISPP Commission on Flint Mining in Pre- and Protohistoric Times (Paris, 10-11 September 2012). Oxford : Archaeopress, 2014, p. 90. ISBN 9781407312989.*

2. [3] KAMINSKÁ, Lubomíra - NEMERGUT, Adrián. *The Epigravettian chipped stone industry from the Nitra III site (Slovakia). In Aeolian scripts new ideas on the lithic world : Studies in honour of Viola T. Dobosi. Budapest : Magyar Nemzeti Múzeum, 2014, s. 93-120. ISBN 978-615-5209-37-6.*

3. [4] *Staré Slovensko 2 : Paleolit a mezolit. Nitra : Archeologický ústav SAV, 2014. 368 S. Archaeologica Slovaca Monographiae - Staré Slovensko (STASLO), Tomus 2. 166/E/075/2009 (Centrum excelentnosti SAV) "Staré Slovensko: Dejiny Slovenska od praveku po vrcholný stredovek (STASLO)". ISBN 978-80-89315-57-4.*

- ADFB60 BÁRTA, Juraj. Majda-Hrašková jaskyňa a jej kultová funkcia v dobe halštatskej. In Slovenská archeológia : časopis Archeologického ústavu SAV v Nitre, 1958, roč. VI,

s. 347-360. ISSN 1335-0102.

Citácie:

1. [4] ŠIMKOVÁ, Zuzana. Jaskyňa Dúpnica v Západných Tatrách a jej okolie v praveku. In *Sinter*, 2014, 22, s. 14-18.

ADFB61 BÁRTA, Juraj. Prieskum Žiarskej kotliny a Kremnického pohoria v roku 1976. In *Archeologické výskumy a nálezy na Slovensku v roku 1976, 1977*, s. 31-33. ISSN 0231-925X.

Citácie:

1. [1.2] BÓNA, M. - BARTA, P. - RAGAČ, R. - PIVKO, D. Výsledky doterajšieho výskumu hradu Revište. In *Archaeologia historica*, 2014, 38, 2, s. 577.

ADFB62 BARTÍK, Juraj - BŘEZINOVÁ, Gertrúda. Laténske osídlenie v polohe Trnava-Horné pole. In *Zborník Slovenského národného múzea. Archeológia*, 1996, roč. 90, č. 6, s. 57-84.

Citácie:

1. [4] ČAMBAL, R. - ŠTRBÍK, J. Keltské sklené náramky z povodí Malokarpatských potokov. In *Zborník Slovenského národného múzea CVII : Archeológia 24*. Bratislava : AM SNM, 2014, s. 103-123. ISBN 978-80-8060-338-0.

ADFB63 BÁTORA, Jozef. K problematike birituality v staršej dobe bronzovej v oblasti stredného Dunaja. In *Študijné zvesti Archeologického ústavu SAV*, 2004, č. 36, s. 297-308. ISSN 0560-2793.

Citácie:

1. [4] GARDELKOVÁ-VRTELOVÁ, Anna. Sociální struktura na pohřebištích v závěru eneolitu a starší doby bronzové v oblasti Moravy a jihozápadního Slovenska. In *Študijné zvesti Archeologického ústavu SAV*, 2014, č. 55, s. 5-68.

ADFB64 BÁTORA, Jozef - EITEL, Bernhard - FALKENSTEIN, Frank - RASSMANN, Knut. Výsledky povrchovej prospekcie na lokalite Fidvár pri Vrábľoch. In *Archeologické výskumy a nálezy na Slovensku v roku 2007, 2009*, s. 25-27. ISSN 0231-925X.

Citácie:

1. [4] RAJTÁR, Ján. Stĺp Marca Aurelia a archeologické doklady o rímskych výpravách proti Kvádom. In *Stĺp Marca Aurelia a stredné Podunajsko : Štúdie*. Bratislava : Slovenské národné múzeum – Archeologické múzeum, 2014, s. 107-140. ISBN 978-80-8060-335-9.

ADFB65 BÁTORA, Jozef. K problematike hrobov s domami mŕtvych v praveku. In *Študijné zvesti Archeologického ústavu Slovenskej akadémie vied*, 2006, 39, s. 11-18.

Citácie:

1. [4] GARDELKOVÁ-VRTELOVÁ, Anna. Sociální struktura na pohřebištích v závěru eneolitu a starší doby bronzové v oblasti Moravy a jihozápadního Slovenska. In *Študijné zvesti Archeologického ústavu SAV*, 2014, č. 55, s. 5-68.

ADFB66 BÁTORA, Jozef. Prieskum zameraný na zistenie sídlisk zo začiatku doby bronzovej. In *Archeologické výskumy a nálezy na Slovensku v roku 1983, 1984*, s. 34-36. ISSN 0231-925X.

Citácie:

1. [4] DAŇOVÁ, Klaudia - ELSCHKEK, Kristian. Pohrebisko nitrianskej kultúry v Zohore. In *Slovenská archeológia : časopis Archeologického ústavu SAV v Nitre*, 2014, roč. 62, č. 2, s. 267-292.

ADFB67 BÁTORA, Jozef - ILLÁŠOVÁ, Ľudmila - JAKAB, Július. Použitie lomového kameňa na pohrebiskách zo staršej doby bronzovej v Jelšovciach. In *Študijné zvesti Archeologického ústavu SAV*, 1994, č. 30, s. 67-71. ISSN 0560-2793.

Citácie:

1. [4] GARDELKOVÁ-VRTELOVÁ, Anna. Sociální struktura na pohřebištích v závěru eneolitu a starší doby bronzové v oblasti Moravy a jihozápadního

- ADFB68 *Slovenska. In Študijné zvesti Archeologického ústavu SAV, 2014, č. 55, s. 5-68.*
BÁTORA, Jozef. Pohrebisko zo staršej doby bronzovej v Zlatých Moravciach. In Archeologické výskumy a nálezy na Slovensku v roku 1990, 1992, s. 23. ISSN 0231-925X.
 Citácie:
 1. [4] GARDELKOVÁ-VRTELOVÁ, Anna. Sociální struktura na pohřebištích v závěru eneolitu a starší doby bronzové v oblasti Moravy a jihozápadního Slovenska. In Študijné zvesti Archeologického ústavu SAV, 2014, č. 55, s. 5-68.
- ADFB69 BÁTORA, Jozef. Záchranný výskum na pohrebisku nitrianskej kultúry v Komjaticiach. In Archeologické výskumy a nálezy na Slovensku v roku 1974, 1975, s. 20-21. ISSN 0231-925X.
 Citácie:
 1. [4] HORVÁTH, Peter. Laténske sídlisko v Komjaticiach, poloha Kňazova jama. In Študijné zvesti Archeologického ústavu SAV, 2014, č. 56, s. 69-110.
- ADFB70 BÁTORA, Jozef. Záchranný výskum na pohrebisku zo staršej doby bronzovej v Čachticiach. In Archeologické výskumy a nálezy na Slovensku v roku 1975, 1976, s. 21-23. ISSN 0231-925X.
 Citácie:
 1. [4] GARDELKOVÁ-VRTELOVÁ, Anna. Sociální struktura na pohřebištích v závěru eneolitu a starší doby bronzové v oblasti Moravy a jihozápadního Slovenska. In Študijné zvesti Archeologického ústavu SAV, 2014, č. 55, s. 5-68.
- ADFB71 BÁTORA, Jozef. Prieskum zameraný na zistenie sídlisk na začiatku doby bronzovej na juhozápadnom Slovensku. In Archeologické výskumy a nálezy na Slovensku v roku 1984, 1985, s. 42-45. ISSN 0231-925X.
 Citácie:
 1. [4] KLČO, M. - KRUPA, V. Hrob kultúry so šnúrovou keramikou z lokality Krakovany - Stráže. In Zborník Slovenského národného múzea CVII : Archeológia 24. Bratislava : AM SNM, 2014, s. 17-26. ISBN 978-80-8060-338-0.
- ADFB72 BÁTORA, Jozef. The reflection of economy and social structure in the cemeteries of the Chlopice-Veselé and Nitra cultures. In Slovenská archeológia : časopis Archeologického ústavu SAV v Nitre, 1991, roč. 39, č. 1-2, s. 91-142. ISSN 1335-0102.
 Citácie:
 1. [4] DAŇOVÁ, Klaudia - ELSCHEK, Kristian. Pohrebisko nitrianskej kultúry v Zohore. In Slovenská archeológia : časopis Archeologického ústavu SAV v Nitre, 2014, roč. 62, č. 2, s. 267-292.
 2. [4] GARDELKOVÁ-VRTELOVÁ, Anna. Sociální struktura na pohřebištích v závěru eneolitu a starší doby bronzové v oblasti Moravy a jihozápadního Slovenska. In Študijné zvesti Archeologického ústavu SAV, 2014, č. 55, s. 5-68.
- ADFB73 BÁTORA, Jozef. Praveké a včasnohistorické osídlenie v oblasti Slovenskej brány : (príspevok k vývoju štruktúry osídlenia). In Monumentorum Tutela, 2009, roč. 21, s. 135-173.
 Citácie:
 1. [4] BELJAK PAŽINOVÁ, Noémi - BELJAK, Ján. Sídliskové objekty kultúry Makó-Kosihy-Čaka v Iži. In Slovenská archeológia : časopis Archeologického ústavu SAV v Nitre, 2014, roč. 62, č. 1, s. 83-123.
- ADFB74 BÁTORA, Jozef - HUNKA, Ján. Hromadný nález mincí zo začiatku 14. storočia z Bratislavy. In Zborník Slovenského Národného múzea. Archeológia, 1999, roč. XCII, č. 9, s. 115-125.
 Citácie:
 1. [4] BUDAJ, M. Pražský groš Václava II. z Obišoviec. In Denarius, 2014, 4, s. 66.

- ADFB75 BÁTORA, Jozef. Die Anfänge der Bronzezeit in der Ostslowakei. In Slovenská archeológia : časopis Archeologického ústavu SAV v Nitre, 1981, roč. 29, č. 1, s. 6-16. ISSN 1335-0102.
Citácie:
1. [3] PEŠKA, J. Morava na konci eneolitu. Olomouc - Brno : Akademické nakladatelství CERM, 2013, s. 223-241. ISBN 978-80-7204-8.
2. [3] STUCHLÍK, S. Česko-polské kontakty a počátek doby bronzové. In Acta Musei Moraviae : Sci. Soc., 2014, roč. XCIX, č. 1, s. 37-50.
- ADFB76 BÁTORA, Jozef. Záver eneolitu a začiatok doby bronzovej na východnom Slovensku. In Historica Carpatica : zborník Východoslovenského múzea v Košiciach, 1983, roč. XIV, s. 169-229.
Citácie:
1. [3] HORVÁTH, T. The Prehistoric Settlement : At Balatonöszöd-Temetői-Dűlő. Budapest : Archaeolingua, 2014, s. 673. ISBN 978-963-9911-54-3.
- ADFB77 BÁTORA, Jozef. Žiarové pohrebiská lužickej kultúry v oblasti Zvolena. In Slovenská archeológia : časopis Archeologického ústavu SAV v Nitre, 1979, roč. 27, č. 1, s. 57-86. ISSN 1335-0102.
Citácie:
1. [3] BENEDIKOVÁ, Lucia. Nepublikované nálezy z neskorej doby bronzovej a z doby halštatskej / včasnej doby laténskej zo známych stredoslovenských lokalít v kultúrno-chronologickom kontexte. In Moravské křižovatky : Střední Podunají mezi pravěkem a historií. Brno : Moravské zemské muzeum, 2014, s. 15-35. ISBN 978-80-7028-432-2.
2. [3] KVIETOK, M. Nové nálezy z neskorej doby bronzovej a staršej doby železnej z okolia Banskej Bystrice. In Doba popelnicových polí a doba halštatská ve střední Evropě. Opava : Slezská univerzita v Opavě, 2014, s. 144. ISBN 978-80-7510-107-5.
3. [3] ZACHAR, T. - JAROŠOVÁ, I. Antropologická analýza pohrebiska lužickej kultúry v Liptovskom Mikuláši-Ondrašovej : Príspevok k poznaniu pohrebného ritu staršej fázy lužickej kultúry na Slovensku. In Doba popelnicových polí a doba halštatská ve střední Evropě. Opava : Slezská univerzita v Opavě, 2014, s. 113. ISBN 978-80-7510-107-5.
4. [4] BELJAK, Ján - PAŽINOVÁ, Noémi - BELÁČEK, Boris - GOLIS, Milan - HUNKA, Ján - KRIŠTÍN, Anton - KOHÚT, Vladimír - MALINIÁK, Pavol - MORDOVIN, Maxim - PRZYBYLA, Marcin S. - REPKA, Dominik - SLÁMOVÁ, Martina - ŠIMKOVIC, Michal - TÓTH, Balász - ŽAÁR, Ondrej. Pustý hrad vo Zvolene : Dolný hrad 2009 – 2014. Zvolen ; Nitra : OZ Archeofact : UKF : Archeologický ústav SAV, 2014. 372 S. ISBN 978-80-558-0734-8.
5. [4] PAVELKOVÁ, Jaroslava - FURMÁNEK, Václav. Antropologicko-archeologický výzkum žárového pohřebiště piliňské a kyjatické kultury v Cinobani. In Gemer-Malohont : Zborník Gemersko-malohontského múzea v Rimavskej Sobote. ročník 10. Rimavská Sobota : Gemersko-malohontské múzeum, 2014, s. 92-101. ISBN 978-80-85134-41-4.
- ADFB78 BÁTORA, Jozef. Druhá sezóna záchranného výskumu v Jelšovciach. In Archeologické výskumy a nálezy na Slovensku v roku 1983, 1984, s. 29-31. ISSN 0231-925X.
Citácie:
1. [3] PEŠKA, J. Morava na konci eneolitu. Olomouc : Akademické nakladatelství CERM, 2013, s. 223. ISBN 978-80-7204-860-1.
- ADFB79 BÁTORA, Jozef. Kupferne Schafthlochäxte in Mittel- Ost- und Südosteuropa : (zu Kulturkontakten und Datierung- Äneolithikum/Frühbronzezeit). In Slovenská archeológia : časopis Archeologického ústavu SAV v Nitre, 2003, roč. 51, č. 1, s. 1-

38. ISSN 1335-0102.

Citácie:

1. [3] *DANI, János - TÓTH, Katalin. Reflections on the Early bronze Age contact systems on the Great Hungarian Plain in connection with Panyola burial. In Satu Mare, 2014, XXX, 1, s. 61.*

2. [3] *Heinrich Schliemanns Sammlung Trojanischer Altertümer - Neuvorlage. Berlin : Staatliche Museen Berlin, 2014, s. 294. ISBN 978-3-88609-757-9.*

3. [3] *KIENLIN, Tobias L. Copper and Bronze : Bronze Age Metalworking in Context. In The Oxford Handbook of the European Bronze Age. Oxford : University press, 2013, p. 414-436. ISBN 978-0-19-957286-1.*

ADFB80 BAXA, Peter. Podkúvanie na Slovensku v 11. – 13. storočí. In Slovenská archeológia : časopis Archeologického ústavu SAV v Nitre, 1981, roč. 29, č. 2, s. 425-442. ISSN 1335-0102.

Citácie:

1. [4] *KÖNIG, Tomáš a kolektív. Nitra-Mlyny : Stredoveké osídlenie lokality. Bratislava : Muzeológia a kultúrne dedičstvo, o.z., 2014, s. 103. ISBN 978-80-971715-4-4.*

ADFB81 BAXA, Peter. Výskum v historickom jadre Bratislavy. In Archeologické výskumy a nálezy na Slovensku v roku 1983, 1984, s. 37-38. ISSN 0231-925X.

Citácie:

1. [4] *LESÁK, Branislav - KOVÁČ, Jozef - VRTEL, Andrej. Archeologický výskum nádvoria hradného paláca Bratislavského hradu - základné poznatky o stratigrafii včasnostredovekého náleziska. In Bratislavský hrad. Dejiny, výskum a obnova. Bratislava : Mestský ústav ochrany pamiatok v Bratislave : Slovenské národné múzeum – Historické múzeum, 2014, s. 215. ISBN 978-80-971923-7-2.*

ADFB82 BAXA, Peter - KOLNÍKOVÁ, Eva. Keltské mince z Bratislavy. In Slovenská numizmatika, 1992, roč. 10, s. 139.

Citácie:

1. [4] *KOVÁR, Branislav - ČAMBAL, Radoslav - HANUŠ, Martin - JELÍNEK, Pavol. Keltské osídlenie v podhradí - Vidrici. In Bratislavský hrad : dejiny, výskum a obnova. - Bratislava : Mestský ústav ochrany pamiatok v Bratislave : Slovenské národné múzeum - Historické múzeum, 2014, s. 97-106. ISBN 9788097192372.*

ADFB83 BAZOVSKÝ, Igor - ELSCHKE, Kristian. Osídlenie v Bratislave-Dúbravke v 9.-13. storočí. I : sídlisko z 9.-10. storočia. In Zborník Slovenského národného múzea.Archeológia, 1997, roč. XCI, č. 7, s. 31-50.

Citácie:

1. [4] *TURČAN, V. Včasnostredoveké sídliskové objekty z lábu. In Zborník Slovenského národného múzea CVII : Archeológia 24. Bratislava : AM SNM, 2014, s. 151-186. ISBN 978-80-8060-338-0.*

ADFB84 BEDNÁR, Peter - SAMUEL, Marián - CHORVÁTOVÁ, Hana. Nové včasnostredoveké nálezy z areálu zoborského kláštora. In Archeologické výskumy a nálezy na Slovensku v roku 1997, 1999, s. 29. ISSN 0231-925X.

Citácie:

1. [4] *RUTTKAY, Alexander T. O blatenskom kniežatstve v 9. stor. a cyrilo.methodskej misii. In Almanach Nitra 2013. (štrnásty ročník). Nitra : Mesto : Nitrianska odbočka spolku slovenských spisovateľov : FF UKF, 2014, s. 36-47. ISBN 978-80-558-0593-1.*

ADFB85 BEDNÁR, Peter - HENNING, Joachim - POLÁKOVÁ, Zuzana - RUTTKAY, Matej - WESULS, Maik. Archeologický výskum vnútorného valu v Bíni. In Archeologické výskumy a nálezy na Slovensku v roku 2008, 2011, s. 34-36. ISSN 0231-925X.

Citácie:

1. [4] *POMFYOVÁ, Bibiana - SAMUEL, Marián - ŽAŽOVÁ, Henrieta. Stredoveká Biňa : archeológia – história – architektúra. Bratislava : FO ART, 2014, 216 s. ISBN 978-80-89664-22-1.*
- ADFB86 BEDNÁR, Peter - HUNKA, Ján. Prieskum v Oslanoch a Čereňanoch. In Archeologické výskumy a nálezy na Slovensku v roku 1989, 1991, s. 25-26. ISSN 0231-925X.
Citácie:
1. [4] *ŠVIHUROVÁ, Miroslava. Osídlenie horného Ponitria v eneolite. In Študijné zvesti Archeologického ústavu SAV, 2014, č. 56, s. 5-22.*
- ADFB87 BEDNÁR, Peter - GÁBOR, Peter - HLAVÁČOVÁ, Stanislava - RUSNÁK, Rastislav - ŠIMKOVIC, Michal - MATEJKA, Miroslav. Košický hrad. In Pamiatky a múzeá : revue pre kultúrne dedičstvo, 2013, roč. 62, č. 1, s. 2-8. ISSN 1335-4353.
Citácie:
1. [4] *BELJAK, Ján - PAŽINOVÁ, Noémi - BELÁČEK, Boris - GOLIS, Milan - HUNKA, Ján - KRIŠTÍN, Anton - KOHÚT, Vladimír - MALINIÁK, Pavol - MORDOVIN, Maxim - PRZYBYLA, Marcin S. - REPKA, Dominik - SLÁMOVÁ, Martina - ŠIMKOVIC, Michal - TÓTH, Balász - ŽAÁR, Ondrej. Pustý hrad vo Zvolene : Dolný hrad 2009 – 2014. Zvolen ; Nitra : OZ Archeofact : UKF : Archeologický ústav SAV, 2014. 372 S. ISBN 978-80-558-0734-8.*
- ADFB88 BEDNÁR, Peter. Siedma sezóna výskumu Nitrianskeho hradu. In Archeologické výskumy a nálezy na Slovensku v roku 1994, 1996, s. 29-31. ISSN 0231-925X.
Citácie:
1. [4] *HUNKA, Ján. Nálezy mincí z Nitrianskeho hradu. In Numizmatika, 2013, 23, s. 24.*
- ADFB89 BEDNÁR, Peter - BŘEZINOVÁ, Gertrúda - PTÁČKOVÁ, Silvia. Neskoroláténske osídlenie hradného návršia v Nitre. In Študijné zvesti Archeologického ústavu SAV, 2005, č. 37, s. 115-185. ISSN 0560-2793.
Citácie:
1. [3] *HORVÁTH, Peter. Výzdoba a výzdobné motívy na keramike z laténskeho sídliska v Komjaticiach. In Moravské křižovatky : Střední Podunají mezi pravěkem a historií. Brno : Moravské zemské muzeum, 2014, s. 335-352. ISBN 978-80-7028-432-2.*
2. [4] *HUNKA, Ján. Nálezy mincí z Nitrianskeho hradu. In Numizmatika, 2013, 23, s. 24.*
- ADFB90 BEDNÁR, Peter - STANÍK, I. Archeologický a stavebno-historický výskum národnej kultúrnej pamiatky Nitra-hrad. In Archeologické výskumy a nálezy na Slovensku v roku 1991, 1992, s. 21-22. ISSN 0231-925X.
Citácie:
1. [4] *HUNKA, Ján. Nálezy mincí z Nitrianskeho hradu. In Numizmatika, 2013, 23, s. 24.*
- ADFB91 BEDNÁR, Peter - STANÍK, I. Výskum Nitrianskeho hradu a Horného mesta v roku 1992. In Archeologické výskumy a nálezy na Slovensku v roku 1992, 1993, s. 25-27. ISSN 0231-925X.
Citácie:
1. [4] *HUNKA, Ján. Nálezy mincí z Nitrianskeho hradu. In Numizmatika, 2013, 23, s. 24.*
- ADFB92 BEDNÁR, Peter. Stredoveké nálezy z Nitry-Štitáre. In Archeologické výskumy a nálezy na Slovensku v roku 1989, 1990, s. 25. ISSN 0231-925X.
Citácie:
1. [4] *KOLENA, B. - VONDRÁKOVÁ, M. Nitra-Dražovce. Osteologická analýza jedincov zo stredovekého pohrebiska z okolia sv. Michala Archanjela v Nitre-Dražovciach. Nitra : UKF, 2013, s. 187. ISBN 978-80-558-0446-0.*

- ADFB93 BEDNÁR, Peter - FOTTOVÁ, Eva - ZÁBOJNÍK, Jozef. Výskum v priestore mestskej tržnice v Nitre. In Archeologické výskumy a nálezy na Slovensku v roku 2000, 2001, s. 39-40. ISSN 0231-925X.
Citácie:
1. [3] *Great Moravia and the Beginnings of Christianity*. Brno : The Institute of Archaeology of the Academy of Sciences of the Czech Republic, 2014, s. 492. ISBN 978-80-86023-54-0.
2. [3] *Velká Morava a počátky křesťanství*. Brno : Archeologický ústav Akademie věd ČR, 2014, s. 476. ISBN 978-80-86023-53-3.
- ADFB94 BEDNÁR, Peter - FOTTOVÁ, Eva - ZÁBOJNÍK, Jozef. Výskum v priestore mestskej tržnice v Nitre. In Archeologické výskumy a nálezy na Slovensku v roku 2001 : 1. textová časť - 2. obrázková časť, 2002, s. 32-33. ISSN 0231-925X.
Citácie:
1. [3] *Great Moravia and the Beginnings of Christianity*. Brno : The Institute of Archaeology of the Academy of Sciences of the Czech Republic, 2014, s. 492. ISBN 978-80-86023-54-0.
2. [3] *Velká Morava a počátky křesťanství*. Brno : Archeologický ústav Akademie věd ČR, 2014, s. 476. ISBN 978-80-86023-53-3.
- ADFB95 BEDNÁR, Peter - HENNING, Joachim - POLÁKOVÁ, Zuzana - RUTTKAY, Matej. Archeologický výskum vnútorného valu v Bíni v roku 2009. In Archeologické výskumy a nálezy na Slovensku v roku 2009, 2013, s. 6-8. ISSN 0231-925X.
Citácie:
1. [4] *POMFYOVÁ, Bibiana - SAMUEL, Marián - ŽAŽOVÁ, Henrieta*. *Stredoveká Biňa : archeológia – história – architektúra*. Bratislava : FO ART, 2014. 216 s. ISBN 978-80-89664-22-1.
- ADFB96 BEDNÁR, Peter - SAMUEL, Marián. Entwicklung der Befestigung der Nitraer Burg im Jahrhundert. In Slovenská archeológia : časopis Archeologického ústavu SAV v Nitre, 2001, roč. 49, č. 1-2, s. 301-345. ISSN 1335-0102.
Citácie:
1. [3] *FELD, István*. *Az erdőispánságok várai az Árpád-kori Magyarországon*. In *Arcana tabularii : Tanulmányok Solymosi László tiszteletére*. Budapest - Debrecen : [s. n.], 2014, s. 369-390. ISBN 978-963-473-746-9.
2. [3] *MORDOVIN, M*. *Civitas or Refugium? Life in the 10th – 11th Century Castles in Medieval Hungary*. In *The Castle as social space : Castrum Bene 12*. Ljubljana : [s. n.], 2014, s. 175-188.
3. [4] *HUNKA, Ján*. *Nálezy mincí z Nitrianskeho hradu*. In *Numizmatika*, 2013, 23, s. 24.
4. [4] *KÖNIG, Tomáš a kolektív*. *Nitra-Mlyny : Stredoveké osídlenie lokality*. Bratislava : Muzeológia a kultúrne dedičstvo, o.z., 2014, s. 103. ISBN 978-80-971715-4-4.
- ADFB97 BELJAK, Ján - BISTÁKOVÁ, Alena. Osada z obdobia včasného stredoveku v Banskej Bystrici-Senici. In Archeologické výskumy a nálezy na Slovensku v roku 2009, 2013, s. 15-18. ISSN 0231-925X.
Citácie:
1. [4] *HRONČEK, P. a kolektív*. *"...obe obce svätoondrejské..." : Kniha o krajine, dejinách a ľuďoch Brusna*. Brusno : Obec, 2014. s. 58. ISBN 978-80-971630-8-2.
- ADFB98 BELJAK, Ján - KOLNÍK, Titus. Germánske hroby z Čaky a Gbeliec : príspevok k osídleniu juhozápadného Slovenska v dobe rímskej. In Slovenská archeológia : časopis Archeologického ústavu SAV v Nitre, 2006, roč. 54, č. 1, s. 57-91. ISSN 1335-0102.
Citácie:

1. [3] HELLEBRANDT, M. *Késő kelta - kora császárkori településnyomok a Dél-Borsodi Mezőségen. In A Herman Ottó múzeum évkönyve, 2013, 52, s. 109.*
2. [4] PROHÁSZKA, P. *Das germanische Gräberfeld von „Dunajská Streda“. In Slovenská archeológia, 2014, 62, č. 1, s. 193.*
- ADFB99 BENADIK, Blažej. Keltsches Gräberfeld in Maňa. In Slovenská archeológia : časopis Archeologického ústavu SAV v Nitre, 1978, roč. 26, č. 2, s. 383-422. ISSN 1335-0102.
- Citácie:
1. [4] REPKA, Dominik. *Pohrebiská z doby laténskej na Slovensku. In Študijné zvesti AÚ SAV, 2014, č. 56, s. 44.*
- ADFB100 BENADIK, Blažej. Grafitová keramika v laténskych hroboch na Slovensku. In Slovenská archeológia : časopis Archeologického ústavu SAV v Nitre, 1961, roč. 9, s. 175-208. ISSN 1335-0102.
- Citácie:
1. [3] BŘEZINOVÁ, Gertrúda. *Grafitové situly s výzdobou v podhrdlí z laténskych sídlisk v Nitre. In Moravské křižovatky : Střední Podunají mezi pravěkem a historií. Brno : Moravské zemské muzeum, 2014, s. 293-305. ISBN 978-80-7028-432-2.*
2. [4] REPKA, Dominik. *Pohrebiská z doby laténskej na Slovensku. In Študijné zvesti AÚ SAV, 2014, č. 56, s. 44.*
- ADFB101 BENADIK, Blažej. Keltské pohrebisko v Mani, okr. Nové Zámky. In Slovenská archeológia : časopis Archeologického ústavu SAV v Nitre, 1978, roč. 26, č. 2, s. 383-422. ISSN 1335-0102.
- Citácie:
1. [3] REPKA, D. *Analýza keltského bojovníckeho hrobu 15 z Mane (okr. Nové Zámky). In Moravské křižovatky : Střední Podunají mezi pravěkem a historií. Brno : Moravské zemské muzeum, 2014, s. 593. ISBN 978-80-7028-432-2.*
- ADFB102 BENADIK, Blažej. Obraz doby laténskej na Slovensku. In Slovenská archeológia : časopis Archeologického ústavu SAV v Nitre, 1971, roč. 19, s. 465-498. ISSN 1335-0102.
- Citácie:
1. [3] BOCHNAK, T. *Importy celtyckie w kulturze przeworskiej i okrsywskiej na ziemiach Polskich w mlodszyim okresie przedrzymskim. Rzeszów : Wydawnictwo Uniwersytetu Rzeszowskiego, 2014, s. 315. ISBN 978-83-7338-991-5.*
- ADFB103 BENADIK, Blažej. Keltské pohrebisko v Palárikove. In Archeologické výskumy a nálezy na Slovensku v roku 1974, 1975, s. 22-24. ISSN 0231-925X.
- Citácie:
1. [3] GARDELKOVÁ-VRTELOVÁ, Anna. *Nálezy drůbeže v keltských hrobech z území Slovenska. In Moravské křižovatky : Střední Podunají mezi pravěkem a historií. Brno : Moravské zemské muzeum, 2014, s. 515 - 527. ISBN 978-80-7028-432-2.*
- ADFB104 BENADIK, Blažej. Chronologické vzťahy keltských pohrebísk na Slovensku. In Slovenská archeológia : časopis Archeologického ústavu SAV v Nitre, 1962, roč. 10, č. 2, s. 341-396. ISSN 1335-0102.
- Citácie:
1. [3] FURMAN, Martin. *Variabilita keltských kruhových garnitúr v stredoeurópskom priestore so zreteľom na použité suroviny. In Moravské křižovatky : Střední Podunají mezi pravěkem a historií. Brno : Moravské zemské muzeum, 2014, s. 511. ISBN 978-80-7028-432-2.*
2. [3] GARDELKOVÁ-VRTELOVÁ, Anna. *Nálezy drůbeže v keltských hrobech z území Slovenska. In Moravské křižovatky : Střední Podunají mezi pravěkem a historií. Brno : Moravské zemské muzeum, 2014, s. 515 - 527. ISBN 978-80-*

- 7028-432-2.
3. [3] SANKOT, Pavel. *Der Donauraum und Böhmen im dritten Jahrhundert vor Christus. In Moravské křižovatky : Střední Podunají mezi pravěkem a historií. Brno : Moravské zemské muzeum, 2014, s. 268. ISBN 978-80-7028-432-2.*
4. [4] REPKA, Dominik. *Pohrebiská z doby laténskej na Slovensku. In Študijné zvesti AÚ SAV, 2014, č. 56, s. 44.*
- ADFB105 BENADÍK, Blažej. Slovanské nálezy z výskumu valu na hradisku v Zemplíne. In Študijné zvesti Archeologického ústavu SAV, 1964, č. 14, s. 151-160. ISSN 0560-2793.
- Citácie:
1. [3] MORDOVIN, M. *Civitas or Refugium? Life in the 10th – 11th Century Castles in Medieval Hungary. In The Castle as social space : Castrum Bene 12. Ljubljana : [s. n.], 2014, s. 175-188.*
- ADFB106 BENADÍK, Blažej. Odras doby laténskej na Slovensku. In Slovenská archeológia : časopis Archeologického ústavu SAV v Nitre, 1971, roč. 19, č. 2, s. 465-498. ISSN 1335-0102.
- Citácie:
1. [4] REPKA, Dominik. *Pohrebiská z doby laténskej na Slovensku. In Študijné zvesti AÚ SAV, 2014, č. 56, s. 44.*
- ADFB107 BENADÍK, Blažej. Zur Frage von chronologischen Beziehungen der keltischen Gräberfeldern in der Slowakei. In Slovenská archeológia : časopis Archeologického ústavu SAV v Nitre, 1963, roč. 11, s. 339-390. ISSN 1335-0102.
- Citácie:
1. [4] REPKA, Dominik. *Pohrebiská z doby laténskej na Slovensku. In Študijné zvesti AÚ SAV, 2014, č. 56, s. 44.*
- ADFB108 BENEDIKOVÁ, Lucia. Die hallstatt- und latenezeitlichen Siedlungen in der Nordslowakei. In Slovenská numizmatika, 2007, roč. 18, s. 69-109.
- Citácie:
1. [4] REPKA, Dominik. *Pohrebiská z doby laténskej na Slovensku. In Študijné zvesti AÚ SAV, 2014, č. 56, s. 44.*
2. [4] SLIACKA, S. *Liptovská Mara - Havránok. Keltský skanzen v premenách času. In Kelti na Slovensku : zborník z konferencie 2014. Žilina : Žilinský samosprávny kraj, 2014, s. 45. ISBN 978-80-971670-0-4.*
3. [4] STRUHÁR, V. *Využívanie jaskýň a skalných dutín v období keltského osídlenia Slovenska. In Kelti na Slovensku : zborník z konferencie 2014. Žilina : Žilinský samosprávny kraj, 2014, s. 36. ISBN 978-80-971670-0-4.*
- ADFB109 BENEDIKOVÁ, Lucia - KOVÁR, Branislav. Einige Bemerkungen zu den Funden aus dem Burgwall Detva-Kalamárka. In Východoslovenský pravek VIII. - Nitra : Archeologický ústav SAV, s. 143-160. ISBN 978-80-89315-04-8.
- Citácie:
1. [4] BARTÍK, J. - ČAMBAL, R. *Laténske nálezy z Tisovca-hradovej, okr. Rimavská Sobota. In Zborník Slovenského národného múzea CVII : Archeológia 24. Bratislava : AM SNM, 2014, s. 95-100. ISBN 978-80-8060-338-0.*
2. [4] REPKA, Dominik. *Pohrebiská z doby laténskej na Slovensku. In Študijné zvesti AÚ SAV, 2014, č. 56, s. 44.*
- ADFB110 BÉREŠ, Július. Záchranný výskum na keltskom pohrebisku v Chotíne. In Študijné zvesti Archeologického ústavu SAV, 1970, č. 18, s. 353-359. ISSN 0560-2793.
- Citácie:
1. [4] REPKA, Dominik. *Pohrebiská z doby laténskej na Slovensku. In Študijné zvesti AÚ SAV, 2014, č. 56, s. 44.*
- ADFB111 BÉREŠ, Július - TOMÁŠOVÁ, Božena. Druhá etapa záchranného výskumu v Prešove. In Archeologické výskumy a nálezy na Slovensku v roku 1989, 1991, s. 28-

29. ISSN 0231-925X.

Citácie:

1. [4] REPKA, Dominik. Pohrebiská z doby laténskej na Slovensku. In *Študijné zvesti AÚ SAV*, 2014, č. 56, s. 44.

ADFB112 BÉREŠ, Július - ULIČNÝ, Marián. Výsledky archeologického výskumu v centre Košíc. In *Slovenská archeológia : časopis Archeologického ústavu SAV v Nitre*, 1998, roč. 46, č. 2, s. 333-351. ISSN 1335-0102.

Citácie:

1. [4] ŠPANIHEL, S. Stredoveká a novoveká keramika severozápadného Slovenska. In *Študijné zvesti AÚ SAV*, 2014, č. 55, s. 179.

ADFB113 BÉREŠ, Július. Slovanské pohrebisko v Dolnom Petre IV (teraz Svätý Peter). In *Slovenská archeológia : časopis Archeologického ústavu SAV v Nitre*, 1995, roč. 43, s. 111-160. ISSN 1335-0102.

Citácie:

1. [4] HUSÁR, M. Žrdovo-bodné zbrane včasného stredoveku v Karpatskej kotline. Nitra : Univerzita Konštantína Filozofa v Nitre, 2014, s. 93. ISBN 978-80-558-0617-4.

ADFB114 BÉREŠ, Július - LAMIOVÁ-SCHMIEDLOVÁ, Mária - OLEXA, Ladislav. Záchranný výskum na polykultúrnom sídlisku v Nižnej Myšli, poloha Alamenev, okr. Košice. In *Východoslovenský pravek*, 1991, roč. III, s. 166-190.

Citácie:

1. [3] OLEĐZKI, M. The Przeworsk culture and the problem of dating of the beginnings of the Blažice-Bereg culture. In *Sociální diferenciace barbarských komunit ve světle nových hrobových, sídlištních a sběrových nálezů (Archeologie barbarů 2011)*. Brno : AÚ AV ČR, 2014, s. 317-333. ISBN 978-80-86023-25-0.

2. [4] KUZMOVÁ, Klára. Roman pottery in Barbaricum: the case of terra sigillata in north-eastern part of the Carpathian Basin (Eastern Slovakia). In *ANODOS : Studies of the Ancient World*, 2014, 2011, 11, s. 171-185.

3. [4] SOJÁK, Marián. Vlková v archeologických svedectvách. In *Dejiny a súčasnosť obcí Vlková a Levkovce 1278 - 2014*. Vlková : Obecný úrad, 2014, s. 14-29. ISBN 978-80-970053-2-0.

ADFB115 BÉREŠ, Július - ODLER, Martin. Včasnostredoveké sídlisko Kubáňovo II. In *Študijné zvesti Archeologického ústavu SAV*, 2011, č. 50, s. 5-46. ISSN 0560-2793.

Citácie:

1. [4] ELGYÜTT, Jozef. Staršie včasnostredoveké sídliskové nálezy zo Záhoria. In *Študijné zvesti Archeologického ústavu SAV*, 2014, č. 55, s. 83-112.

ADFB116 BIALEKOVÁ, Darina - TIRPÁKOVÁ, Anna. K otázke funkčnosti sekerovitých hrivien z Pobeďima z hľadiska ich metrologických hodnôt. In *Slovenská numizmatika*, 1989, roč. 10, s. 89-96.

Citácie:

1. [4] JAKUBČINOVÁ, Miriam. Nálezy železných predmetov z hradiska Bojná-Valy. In *Študijné zvesti Archeologického ústavu SAV*, 2014, č. 56, s. 123-131.

ADFB117 BIALEKOVÁ, Darina. Slovanské sídliská v Bojniciach. In *Študijné zvesti Archeologického ústavu SAV*, 1990, č. 26, s. 115-127. ISSN 0560-2793.

Citácie:

1. [3] MILO, P. Frühmittelalterliche Siedlungen in Mitteleuropa. Bonn : Habelt-Verlag, 2014, s. 641. ISBN 978-3-7749-3840-3.

ADFB118 BIALEKOVÁ, Darina. Záverečná správa z výskumu slovanských sídlisk v Nitrianskom Hrádku a v Bešeňove. In *Slovenská archeológia : časopis Archeologického ústavu SAV v Nitre*, 1959, roč. 7, s. 439-459. ISSN 1335-0102.

Citácie:

1. [3] MILO, P. Frühmittelalterliche Siedlungen in Mitteleuropa. Bonn : Habelt-

- Verlag, 2014. s. 641. ISBN 978-3-7749-3840-3.*
- ADFB119 BIALEKOVÁ, Darina. Nové včasnosclovanské nálezy z juhozápadného Slovenska. In Slovenská archeológia : časopis Archeologického ústavu SAV v Nitre, 1962, roč. 10, č. 1, s. 97-148. ISSN 1335-0102.
Citácie:
1. [3] *HLADÍK, Marek. Hospodárske zázemie Mikulčíc : Sídlná štruktúra na strednom toku rieky Morava v 9. - 1. polovici 13. storočia. Brno : AÚ AV ČR, 2014. 353 s. ISBN 978-80-86023-44-1.*
2. [3] *MILO, P. Frühmittelalterliche Siedlungen in Mitteleuropa. Bonn : Habelt-Verlag, 2014. s. 641. ISBN 978-3-7749-3840-3.*
3. [4] *BARTA, P. et al. Predbežné výsledky výskumu v obci Závod, okr. Malacky. In Musaica XXVIII. Bratislava : UK, 2014, s. 245. ISBN 978-80-223-3670-3.*
- ADFB120 BIALEKOVÁ, Darina. Záchranný výskum slovanských sídlisk v Nitrianskom Hrádku a Bešaňove, okr. Šurany. In Slovenská archeológia : časopis Archeologického ústavu SAV v Nitre, 1958, roč. 6, č. 2, s. 388-413. ISSN 1335-0102.
Citácie:
1. [3] *MILO, P. Frühmittelalterliche Siedlungen in Mitteleuropa. Bonn : Habelt-Verlag, 2014. s. 641. ISBN 978-3-7749-3840-3.*
- ADFB121 BIALEKOVÁ, Darina. Slovanské pohrebisko v Bojničkách. In Študijné zvesti Archeologického ústavu SAV, 1993, č. 29, s. 223-258. ISSN 0560-2793.
Citácie:
1. [4] *HUSÁR, M. Žrdovo-bodné zbrane včasného stredoveku v Karpatskej kotline. Nitra : Univerzita Konštantína Filozofa v Nitre, 2014, s. 93. ISBN 978-80-558-0617-4.*
- ADFB122 BIALEKOVÁ, Darina. Nové nálezy z Michala nad Žitavou. In Archeologické výskumy a nálezy na Slovensku v roku 1984, 1985, s. 55, 56, 271. ISSN 0231-925X.
Citácie:
1. [4] *REPKA, Dominik. Pohrebiská z doby laténskej na Slovensku. In Študijné zvesti AÚ SAV, 2014, č. 56, s. 44.*
- ADFB123 BIALEKOVÁ, Darina - KAMHALOVÁ, M. Slovanské sekerovité hrivny z depozitu Múzea mincí a medailí v Kremnici. In Archeologické výskumy a nálezy na Slovensku v roku 1998, 2000, s. 34-36. ISSN 0231-925X.
Citácie:
1. [4] *JAKUBČINOVÁ, Miriam. Nálezy železných predmetov z hradiska Bojná-Valy. In Študijné zvesti Archeologického ústavu SAV, 2014, č. 56, s. 123-131.*
- ADFB124 BIALEKOVÁ, Darina. Nové nálezy z Kremnice nad Hronom. In Archeologické výskumy a nálezy na Slovensku v roku 1979, 1980, s. 34-35. ISSN 0231-925X.
Citácie:
1. [3] *BELJAK, Ján. Die quadische Enklave im Gran- und Eipeltal – eine Grundcharakteristik der Ansiedlung. In Sociální diferenciace barbarských komunit ve světle nových hrobových, sídlištních a sběrových nálezů : (Archeologie barbarů 2011). Brno : Archeologický ústav AV ČR, 2014, s. 295-316. ISBN 978-80-86023-25-0.*
- ADFB125 BIALEKOVÁ, Darina. Staromaďarské hroby a včasnostredoveké sídliskové objekty v Lipovej-Ondrochove. In Študijné zvesti Archeologického ústavu SAV, 1964, č. XIV, s. 187-196. ISSN 0560-2793.
Citácie:
1. [3] *BÍRÓ, A. A 10-11. Századi Kárpát-medencei íljemezek külső forráskritikai problémái. In A honfoglalás kor kutatásának legújabb eredményei. Szeged : Szegedi Tudományegyetem Régészeti Tanszék, 2013, s. 412. ISBN 978-963-306-241-8.*

- ADFB126 BIALEKOVÁ, Darina. Slovánske obdobie : návrh chronológie praveku a včasnej doby dejinnej na Slovensku. In Slovenská archeológia : časopis Archeologického ústavu SAV v Nitre, 1980, roč. 28, č. 1, s. 213-228. ISSN 1335-0102.
- Citácie:
1. [4] *LESÁK, Branislav - KOVÁČ, Jozef - VRTEL, Andrej. Archeologický výskum nádvorja hradného paláca Bratislavského hradu - základné poznatky o stratigrafii včasnostredovekého náleziska. In Bratislavský hrad. Dejiny, výskum a obnova. Bratislava : Mestský ústav ochrany pamiatok v Bratislave : Slovenské národné múzeum – Historické múzeum, 2014, s. 215. ISBN 978-80-971923-7-2.*
- ADFB127 BIALEKOVÁ, Darina - PIETA, Karol. Zisťovací výskum v Hradei, okres Prievidza. In Slovenská archeológia : časopis Archeologického ústavu SAV v Nitre, 1964, roč. 12, č. 2, s. 447-466. ISSN 1335-0102.
- Citácie:
1. [3] *Great Moravia and the Beginnings of Christianity. Brno : The Institute of Archaeology of the Academy of Sciences of the Czech Republic, 2014, s. 493. ISBN 978-80-86023-54-0.*
 2. [3] *Velká Morava a počátky křesťanství. Brno : Archeologický ústav Akademie věd ČR, 2014, s. 477. ISBN 978-80-86023-53-3.*
 3. [4] *HOLEŠČÁK, Michal. Strelné zbrane východného pôvodu na území Slovenska v neskorom 9. a v 10. storočí. In Konštantínove listy, 2014, roč. 7, s. 14-22.*
 4. [4] *REPKA, Dominik. Pohrebiská z doby laténskej na Slovensku. In Študijné zvesti AÚ SAV, 2014, č. 56, s. 44.*
 5. [4] *RUTTKAY, Alexander T. Počiatky kresťanstva v stredodunajskom priestore vo svetle hmotných prameňov. In Vzdelávanie - súčasť misie svätých Cyrila a Metoda : zborník príspevkov z konferencie k 1150. výročiu príchodu Cyrila a Metoda na Veľkú Moravu. Bratislava : Metodicko-pedagogické centrum, 2014, s. 18-29. ISBN 978-80-852-610-8.*
- ADFB128 BIALEKOVÁ, Darina. Prvé archeologické nálezy z Bajky. In Archeologické výskumy a nálezy na Slovensku v roku 1984, 1985, s. 56-58. ISSN 0231-925X.
- Citácie:
1. [3] *BELJAK, Ján. Die quadische Enklave im Gran- und Eipeltal – eine Grundcharakteristik der Ansiedlung. In Sociální diferenciacie barbarských komunit ve světle nových hrobových, sídlisťních a sběrových nálezů : (Archeologie barbarů 2011). Brno : Archeologický ústav AV ČR, 2014, s. 295-316. ISBN 978-80-86023-25-0.*
- ADFB129 BIALEKOVÁ, Darina. Slovánske obdobie. In Slovenská archeológia : časopis Archeologického ústavu SAV v Nitre, 1980, roč. 28, č. 2, s. 213-228. ISSN 1335-0102.
- Citácie:
1. [3] *Great Moravia and the Beginnings of Christianity. Brno : The Institute of Archaeology of the Academy of Sciences of the Czech Republic, 2014, s. 493. ISBN 978-80-86023-54-0.*
 2. [3] *Velká Morava a počátky křesťanství. Brno : Archeologický ústav Akademie věd ČR, 2014, s. 477. ISBN 978-80-86023-53-3.*
 3. [4] *HUSÁR, M. Žrdovo-bodné zbrane včasného stredoveku v Karpatskej kotline. Nitra : Univerzita Konštantína Filozofa v Nitre, 2014, s. 93. ISBN 978-80-558-0617-4.*
 4. [4] *KOLENA, B. - VONDRÁKOVÁ, M. Nitra-Dražovce. Osteologická analýza jedincov zo stredovekého pohrebiska z okolia sv. Michala Archanjela v Nitre-Dražovciach. Nitra : UKF, 2013, s. 191. ISBN 978-80-558-0446-0.*
- ADFB130 BIALEKOVÁ, Darina. Výskum a rekonštrukcia fortifikácie na slovanskom hradisku

v Pobeďíme. In Slovenská archeológia : časopis Archeologického ústavu SAV v Nitre, 1978, roč. 26, č. 1, s. 149-178. ISSN 1335-0102.

Citácie:

1. [3] *Great Moravia and the Beginnings of Christianity. Brno : The Institute of Archaeology of the Academy of Sciences of the Czech Republic, 2014, s. 493. ISBN 978-80-86023-54-0.*

2. [3] *Velká Morava a počátky křesťanství. Brno : Archeologický ústav Akademie věd ČR, 2014, s. 477. ISBN 978-80-86023-53-3.*

ADFB131 BIELICH, Mário. Sídliškové objekty z doby halštatskej zo Zemianskych Sadov. In Zborník Slovenského národného múzea.Archeológia, 2005, roč. XCIX, č. 15, s. 239-246.

Citácie:

1. [4] DAŇOVÁ, Klaudia - GABULOVÁ, Monika. Osídlenie v mikroregióne potoka Jarč na strednom (dolnom) Považí (archeologické predikčné modelovanie). In Študijné zvesti Archeologického ústavu SAV, 2014, č. 55, s. 183-206.

ADFB132 BIELICH, Mário. Včasnostredoveký sídliskový objekt z Hurbanova-Bohatej. In Archeologické výskumy a nálezy na Slovensku v roku 2004. - Nitra : Archeologický ústav SAV, 2015, s. 41-42. ISSN 0231-925X.

Citácie:

1. [4] ELGYÜTT, Jozef. Staršie včasnostredoveké sídliskové nálezy zo Záhoria. In Študijné zvesti Archeologického ústavu SAV, 2014, č. 55, s. 83-112.

ADFB133 BIELICHOVÁ, Zora - JAKAB, Július. Analýza osteologických nálezov z včasnolátenského hradiska v Horných Orešanoch. In Archeologické výskumy a nálezy na Slovensku v roku 2008, 2011, s. 189-192. ISSN 0231-925X.

Citácie:

1. [3] PIETA, Karol. Rituálne sekery z včasnolátenského hradiska Horné Orešany. In Moravské křižovatky : Střední Podunají mezi pravěkem a historií. Brno : Moravské zemské muzeum, 2014, s. 717-727. ISBN 978-80-7028-432-2.

ADFB134 BIERNAT, Mariola - SOJÁK, Marián - VALDE-NOWAK, Pawel. The Complex of Archaeological Sites on the Litmanovská Hill in Jarabina (Northern Slovakia). In Slovenská archeológia : časopis Archeologického ústavu SAV v Nitre, 2013, roč. 61, č. 1, s. 1-20. ISSN 1335-0102.

Citácie:

1. [4] *Staré Slovensko 2 : Paleolit a mezolit. Nitra : Archeologický ústav SAV, 2014. 368 S. Archaeologica Slovaca Monographiae - Staré Slovensko (STASLO), Tomus 2. 166/E/075/2009 (Centrum excelentnosti SAV) "Staré Slovensko: Dejiny Slovenska od praveku po vrcholný stredovek (STASLO)". ISBN 978-80-89315-57-4.*

ADFB135 BLAŽOVÁ, Elena - LIESKOVSKÝ, Tibor. Využitie GIS a jeho nástrojov na tvorbu archeologického predikčného modelu. In Študijné zvesti Archeologického ústavu SAV, 2011, č. 49, s. 5-23. ISSN 0560-2793.

Citácie:

1. [3] HLADÍK, Marek. Hospodárske zázemie Mikulčíc : Sídlná štruktúra na strednom toku rieky Morava v 9. - 1. polovici 13. storočia. Brno : AÚ AV ČR, 2014. 353 s. ISBN 978-80-86023-44-1.

ADFB136 BORZOVÁ, Zuzana - ČURNÝ, Marián - PAŽINOVÁ, Noémi. Nové poznatky o stredovekom a novovekom osídlení Horných Lefantoviec a Kostolian pod Tribečom. In Študijné zvesti Archeologického ústavu SAV, 2010, č. 47, s. 5-24. ISSN 0560-2793.

Citácie:

1. [4] BÓNA, Martin. Výsledky umelecko-historického a architektonicko-

- historického výskumu r.k. kostola sv. Juraja v Kostol'anoch pod Tribečom. In Musaica XXVIII. Bratislava : UK, 2014, s. 158. ISBN 978-80-223-3670-3.*
- ADFB137 BŘEZINOVÁ, Gertrúda. Keramika z hrnčiarских pecí neskorej doby rímskej v Nitre-Chrenovej, poloha SHELL. In Zborník Slovenského národného múzea.Archeológia, 2006, roč. C, č. 16, s. 371-378.
Citácie:
1. [4] VARSÍK, Vladimír. Technische Anlagen in den quadischen Siedlungen aus der Südwestslowakei (Töpferöfen, Rennöfen und Backöfen). In ANODOS : Studies of the Ancient World, 2014, 2011, 11, s. 297-317.
- ADFB138 BŘEZINOVÁ, Gertrúda. Laténske sídlisko v Šali-Veči, okres Galanta. In Študijné zvesti Archeologického ústavu Slovenskej akadémie vied, 1996, 32, s. 141-156.
Citácie:
1. [3] HORVÁTH, Peter. Výzdoba a výzdobné motívy na keramike z laténskeho sídliska v Komjaticiach. In Moravské křižovatky : Střední Podunají mezi pravěkem a historií. Brno : Moravské zemské muzeum, 2014, s. 335-352. ISBN 978-80-7028-432-2.
2. [4] HORVÁTH, Peter. Laténske sídlisko v Komjaticiach, poloha Kňazova jama. In Študijné zvesti Archeologického ústavu SAV, 2014, č. 56, s. 69-110.
- ADFB139 BŘEZINOVÁ, Gertrúda. Výzdobné motívy na keramike z laténskeho sídliska v Nitre-Šindolke. In Študijné zvesti Archeologického ústavu Slovenskej akadémie vied, 2002, 35, s. 203-212.
Citácie:
1. [3] HORVÁTH, Peter. Výzdoba a výzdobné motívy na keramike z laténskeho sídliska v Komjaticiach. In Moravské křižovatky : Střední Podunají mezi pravěkem a historií. Brno : Moravské zemské muzeum, 2014, s. 335-352. ISBN 978-80-7028-432-2.
2. [3] RUSTOIU, A. The stamped pottery from the La Tene cemetery at Fantanele-Dealul Popii. In Celtic Art in Europe : Making Connections. Oxford : Oxbow Books, 2014, p. 171. ISBN 9781782976554.
3. [3] RUSTOIU, Aurel. East meets West : The stamped pottery from the La Tene cemetery at Fantanele-Dealul Popii. In Celtic Art in Europe. Oxford : Oxbow Books, 2014, p. 159-172. ISBN 978-1-78297-655-4.
- ADFB140 BŘEZINOVÁ, Gertrúda - GREGOR, Miloš. Grafitová keramika zo sídlisk doby laténskej z Nitry : mineralogicko-petrografické štúdium. In Študijné zvesti Archeologického ústavu SAV, 2012, č. 52, s. 9-26. ISSN 0560-2793.
Citácie:
1. [3] GOLÁŇOVÁ, Petra. K použití a provenienci grafitu v časně době laténské na Moravě. In Moravské křižovatky : Střední Podunají mezi pravěkem a historií. Brno : Moravské zemské muzeum, 2014, s. 138. ISBN 978-80-7028-432-2.
- ADFB141 BŘEZINOVÁ, Gertrúda - SOJÁK, Marián. Spiš - sklené nálezy z doby laténskej. In Študijné zvesti Archeologického ústavu SAV, 2009, č. 45, s. 105-108. ISSN 0560-2793.
Citácie:
1. [4] BARTÍK, J. - ČAMBAL, R. Laténske nálezy z Tisovca-hradovej, okr. Rimavská Sobota. In Zborník Slovenského národného múzea CVII : Archeológia 24. Bratislava : AM SNM, 2014, s. 95-100. ISBN 978-80-8060-338-0.
- ADFB142 BŘEZINOVÁ, Gertrúda - HEČKOVÁ, Janka. K problematike laténskeho osídlenia v Nitre-Šindolke. In Študijné zvesti Archeologického ústavu SAV, 1994, č. 30, s. 73-96. ISSN 0560-2793.
Citácie:
1. [4] LENČEŠ, A. Kelti pod Zoborom v Nitre - návrh múzea v prírode. In Experimentálna archeológia, činnosť archeoparkov a popularizácia archeológie.

- Hanušovce nad Topľou : Vlastivedné múzeum, 2014, s. 91-97. ISBN 978-80-89745-00-5.*
- ADFB143 BŘEZINOVÁ, Gertrúda. Sídliisko z doby laténskej v Nitre a jeho postavenie v rámci regiónu stredného Podunajska. In Slovenská archeológia : časopis Archeologického ústavu SAV v Nitre, 1999, roč. 47, č. 2, s. 61-74. ISSN 1335-0102.
Citácie:
1. [4] *REPKA, Dominik. Pohrebiská z doby laténskej na Slovensku. In Študijné zvesti AÚ SAV, 2014, č. 56, s. 44.*
- ADFB144 BŘEZINOVÁ, Gertrúda. Neolitické nálezy z Nitry-Mikovho dvora. In Archeologické výskumy a nálezy na Slovensku v roku 1998, 2000, s. 46. ISSN 0231-925X.
Citácie:
1. [4] *NIKLOVÁ, M. Pohreby a pohrebné zvyky kultúry s lineárnou keramikou na území juhozápadného Slovenska. In Studia Historica Nitriensia, 2014, 18/2, s. 222.*
- ADFB145 BŘEZINOVÁ, Gertrúda. Siedlungsobjekte aus der Bronzezeit in Nitra auf der Strasse Mostná ulica. In Študijné zvesti Archeologického ústavu SAV, 2010, č. 48, s. 21-42. ISSN 0560-2793.
Citácie:
1. [3] *BÁTORA, Jozef - TÓTH, Peter. Settlement Strategies in the Early Bronze Age in South-Western Slovakia. In Settlement, Communication and Exchange around the Western Carpathians : International Workshop Held at the Institute of Archaeology, Jagiellonian University, Kraków October 27-28, 2012. - Oxford : Archaeopress, 2014, s. 325-340. ISBN 978-1-78491-036-5.*
- ADFB146 BŘEZINOVÁ, Gertrúda. Münzprägungsbeweis in der latenezeitlichen Siedlung Nitra-Šindolka? In Slovenská numizmatika, 2007, roč. 18, s. 31-40.
Citácie:
1. [3] *STROBEL, Karl. Vorrömischer und frühromischer Geldverkehr in Noricum : Fragen und Tendenzen. In Akten des 5. Österreichischen Numismatikertages Enns, 21.-22. Juni 2012. Enns-Linz : Gesellschaft für Landeskunde, 2014, s. 82, 94. ISBN 978-3-902299-09-3.*
2. [3] *TREBSCHKE, P. Size and economic structure of La Tene period lowland Settlements in the Austrian Danube region. In Produktion-Distribution-Ökonomie Siedlungs- und Wirtschaftsmuster der Laténezeit : Akten des internationalen Kolloquiums in Otzenhausen, 28.-30. Oktober 2011. Bonn : Habelt, 2014, s. 341-375. ISBN 978-3-7749-3883-0.*
- ADFB147 BŘEZINOVÁ, Gertrúda. Sídliisko z doby laténskej v Bajči-Vlkanove. In Študijné zvesti Archeologického ústavu SAV, 1999, č. 33, s. 197-213. ISSN 0560-2793.
Citácie:
1. [4] *KOTOROVÁ-JENČOVÁ, Osídlenie povodia strednej a dolnej Tople a strednej Ondavy v dobe laténskej. In Kelti na Slovensku : zborník z konferencie 2014. Žilina : Žilinský samosprávny kraj, 2014, s. 78. ISBN 978-80-971670-0-4.*
- ADFB148 BUDINSKÝ-KRIČKA, Vojtech. Slovanské sídliisko a zaniknutá stredoveká dedina v Osuskom. In Študijné zvesti Archeologického ústavu SAV, 1970, č. 19, s. 211-242. ISSN 0560-2793.
Citácie:
1. [3] *HLADÍK, Marek. Hospodárske zázemie Mikulčíc : Sídlná štruktúra na strednom toku rieky Morava v 9. - 1. polovici 13. storočia. Brno : AÚ AV ČR, 2014. 353 s. ISBN 978-80-86023-44-1.*
- ADFB149 BUDINSKÝ-KRIČKA, Vojtech. Hroby z doby rímskej a sťahovaia národov v Kapušanoch. In Slovenská archeológia : časopis Archeologického ústavu SAV v Nitre, 1957, roč. 5, č. 2, s. 356-360. ISSN 1335-0102.

Citácie:

1. [4] ELGYÜTT, Jozef. *Umelé deformované lebky v období sťahovania národov a vo včasnom stredoveku na území Slovenska*. In *Študijné zvesti Archeologického ústavu SAV*, 2014, č. 56, s. 111-122.

- ADFB150 BUDINSKÝ-KRIČKA, Vojtech. Moja účasť na archeologickom výskume na Slovensku a v Čechách v rokoch 1929–1989. In *Študijné zvesti Archeologického ústavu SAV*, 1993, č. 29, s. 281–333. ISSN 0560-2793.

Citácie:

1. [4] BAČA, Róbert. *Vojtech Budinský-Krička a Skalica*. In *Informátor SAS pri SAV*, 2014, 25, 2, s. 33-34.

- ADFB151 BUDINSKÝ-KRIČKA, Vojtech. Niekoľko príspevkov k súpisu pamiatok z doby bronzovej zo stredného a horného Pohronia. In *Časopis Muzeálnej slovenskej spoločnosti*, 1948, roč. 39, s. 57-61.

Citácie:

1. [4] BELJAK, Ján - PAŽINOVÁ, Noémi - BELÁČEK, Boris - GOLIS, Milan - HUNKA, Ján - KRISTÍN, Anton - KOHÚT, Vladimír - MALINIAK, Pavol - MORDOVIN, Maxim - PRZYBYLA, Marcin S. - REPKA, Dominik - SLÁMOVÁ, Martina - ŠIMKOVIC, Michal - TÓTH, Balász - ŽAÁR, Ondrej. *Pustý hrad vo Zvolene : Dolný hrad 2009 – 2014*. Zvolen ; Nitra : OZ Archeofact : UKF : Archeologický ústav SAV, 2014. 372 S. ISBN 978-80-558-0734-8.

2. [4] HRONČEK, P. a kolektív. "...obe obce svätoondrejské..." : *Kniha o krajine, dejinách a ľudoch Brusna*. Brusno : Obec, 2014. s. 58. ISBN 978-80-971630-8-2.

- ADFB152 BUDINSKÝ-KRIČKA, Vojtech. Veľký Šariš v praveku a na prahu dejín. In *Nové obzory : vlastivedná ročenka Prešovského kraja*, 1974, roč. 16, s. 80-111. ISSN 0546-8051.

Citácie:

1. [3] VOĽANSKÁ, A. *Dejiny paleolitických výskumov a prieskumov v oblasti Šariša*. In *Slovaky i Čechy v istoryčných vitražach : Vypusk 4. Užhorod : Lira*, 2014, s. 25. ISBN 978-617-596-053-0.

- ADFB153 BUDINSKÝ-KRIČKA, Vojtech. Nález hrobu z obdobia popolnicových polí v Moštenici (okr. Banská Bystrica). In *Časopis Muzeálnej slovenskej spoločnosti*, 1949, roč. 40, s. 56-57.

Citácie:

1. [4] HRONČEK, P. a kolektív. "...obe obce svätoondrejské..." : *Kniha o krajine, dejinách a ľudoch Brusna*. Brusno : Obec, 2014. s. 58. ISBN 978-80-971630-8-2.

- ADFB154 BUDINSKÝ-KRIČKA, Vojtech. Prehistorické a ranodejinné nálezy v Leviciach. In *Archeologické rozhledy*, 1950, roč. L, č. 2, s. 153-158. ISSN 0323-1267.

Citácie:

1. [4] NIKLOVÁ, M. *Pohreby a pohrebné zvyky kultúry s lineárnou keramikou na území juhozápadného Slovenska*. In *Studia Historica Nitriensia*, 2014, 18/2, s. 221.

- ADFB155 BUDINSKÝ-KRIČKA, Vojtech - MIROŠŠAYOVÁ, Elena. Laténsky sídliskový objekt z Veľkého Šariša-Kanáša. In *Študijné zvesti Archeologického ústavu SAV*, 1987, č. 23, s. 41-52. ISSN 0560-2793.

Citácie:

1. [3] BOCHNAK, T. *Importy celtyckie w kulturze przeworskiej i okrsywskiej na ziemiach Polskich w mlodszyim okresie przedrzymskim*. Rzeszów : Wydawnictwo Uniwersytetu Rzeszowskiego, 2014, s. 319. ISBN 978-83-7338-991-5.

2. [4] HORVÁTH, Peter. *Laténske sídlisko v Komjaticiach, poloha Kňazova jama*. In *Študijné zvesti Archeologického ústavu SAV*, 2014, č. 56, s. 69-110.

- ADFB156 BUDINSKÝ-KRIČKA, Vojtech. Sídlisko z doby rímskej a zo začiatkov sťahovania národov v Prešove. In *Slovenská archeológia : časopis Archeologického ústavu SAV*

v Nitre, 1963, roč. 11, s. 5-58. ISSN 1335-0102.

Citácie:

1. [4] *Stĺp Marca Aurelia a stredné Podunajsko : Štúdie. Bratislava : Slovenské národné múzeum – Archeologické múzeum, 2014, s. 85. ISBN 978-80-8060-335-9.*

- ADFB157 BUDINSKÝ-KRIČKA, Vojtech - MIROŠŠAYOVÁ, Elena. Terňa - Lysá Stráž - sídlisko z neskej doby bronzovej a halštatskej (Pokus o chronologické a kultúrne určenie). In Slovenská archeológia : časopis Archeologického ústavu SAV v Nitre, 1992, roč. 40, č. 1, s. 47-76. ISSN 1335-0102.

Citácie:

1. [4] *BELJAK, Ján - PAŽINOVÁ, Noémi - BELÁČEK, Boris - GOLIS, Milan - HUNKA, Ján - KRIŠTÍN, Anton - KOHÚT, Vladimír - MALINIAK, Pavol - MORDOVIN, Maxim - PRZYBYLA, Marcin S. - REPKA, Dominik - SLÁMOVÁ, Martina - ŠIMKOVIC, Michal - TÓTH, Balász - ŽAÁR, Ondrej. Pustý hrad vo Zvolene : Dolný hrad 2009 – 2014. Zvolen ; Nitra : OZ Archeofact : UKF : Archeologický ústav SAV, 2014. 372 S. ISBN 978-80-558-0734-8.*

- ADFB158 BUDINSKÝ-KRIČKA, Vojtech. Žiarové pohrebisko z mladšej doby bronzovej v Zádielskych Dvorníkoch, okres Košice. In Študijné zvesti Archeologického ústavu SAV, 1963, č. 11, s. 23-30. ISSN 0560-2793.

Citácie:

1. [3] *KIRÁLY, Ágnes. Újabb adatok az alföldi Gáva-kultúra temetkezéseinek problémájához : birtuális temető Tiszabura-Nagy-Ganajos-háton. In Tisicum, 2013, 22, s. 31-64.*

- ADFB159 BUDINSKÝ-KRIČKA, Vojtech. Archeologické nálezy z Batizoviec. In Študijné zvesti Archeologického ústavu SAV, 1965, č. 15, s. 167-176. ISSN 0560-2793.

Citácie:

1. [4] *REPKA, Dominik. Pohrebiská z doby laténskej na Slovensku. In Študijné zvesti AÚ SAV, 2014, č. 56, s. 44.*

- ADFB160 BUDINSKÝ-KRIČKA, Vojtech. Zpráva o terénnych výskumoch Štátneho archeologického ústavu v Turčianskom Sv. Martine, podniknutých v roku 1939-1945. In Historica Slovaca, 1945-1946, roč. 3-4, s. 260-267.

Citácie:

1. [3] *HLADÍK, Marek. Hospodárske zázemie Mikulčíc. Sídlná štruktúra na strednom toku rieky Morava v 9. - 1. polovici 13. storočia. Brno : AÚ AV ČR, 2014. 353 s. ISBN 978-80-86023-44-1.*

2. [3] *KIRÁLY, Ágnes. Újabb adatok az alföldi Gáva-kultúra temetkezéseinek problémájához : birtuális temető Tiszabura-Nagy-Ganajos-háton. In Tisicum, 2013, 22, s. 31-64.*

- ADFB161 BUDINSKÝ-KRIČKA, Vojtech. Predkušanovické žiarové pohrebisko vo Vojnatine. In Slovenská archeológia : časopis Archeologického ústavu SAV v Nitre, 1976, roč. 24, č. 1, s. 119-149. ISSN 1335-0102.

Citácie:

1. [4] *BELJAK, Ján - PAŽINOVÁ, Noémi - BELÁČEK, Boris - GOLIS, Milan - HUNKA, Ján - KRIŠTÍN, Anton - KOHÚT, Vladimír - MALINIAK, Pavol - MORDOVIN, Maxim - PRZYBYLA, Marcin S. - REPKA, Dominik - SLÁMOVÁ, Martina - ŠIMKOVIC, Michal - TÓTH, Balász - ŽAÁR, Ondrej. Pustý hrad vo Zvolene : Dolný hrad 2009 – 2014. Zvolen ; Nitra : OZ Archeofact : UKF : Archeologický ústav SAV, 2014. 372 S. ISBN 978-80-558-0734-8.*

- ADFB162 BUJNA, Jozef - HANULIAK, Milan. Ukončenie záchranného výskumu v Malých Kosihách. In Archeologické výskumy a nálezy na Slovensku v roku 1986, 1987, s. 36-38. ISSN 0231-925X.

Citácie:

1. [4] *REPKA, Dominik. Pohrebiská z doby laténskej na Slovensku. In Študijné*

- zvesti AÚ SAV, 2014, č. 56, s. 47.*
- ADFB163 BUJNA, Jozef. Druhá sezóna záchranného výskumu v Dubníku. In Archeologické výskumy a nálezy na Slovensku v roku 1983, 1984, s. 61,62. ISSN 0231-925X.
Citácie:
1. [4] *REPKA, Dominik. Pohrebiská z doby laténskej na Slovensku. In Študijné zvesti AÚ SAV, 2014, č. 56, s. 45.*
- ADFB164 BUJNA, Jozef. Záverečná sezóna záchranného výskumu v Dubníku. In Archeologické výskumy a nálezy na Slovensku v roku 1984, 1985, s. 73,74. ISSN 0231-925X.
Citácie:
1. [4] *REPKA, Dominik. Pohrebiská z doby laténskej na Slovensku. In Študijné zvesti AÚ SAV, 2014, č. 56, s. 45.*
- ADFB165 BUJNA, Jozef. Záchranný výskum laténskeho pohrebiska v Malých Kosihách. In Archeologické výskumy a nálezy na Slovensku v roku 1985, 1986, s. 71,72. ISSN 0231-925X.
Citácie:
1. [4] *REPKA, Dominik. Pohrebiská z doby laténskej na Slovensku. In Študijné zvesti AÚ SAV, 2014, č. 56, s. 45.*
- ADFB166 BUJNA, Jozef - REJHOLCOVÁ, Mária. Prvá sezóna záchranného výskumu v Dubníku. In Archeologické výskumy a nálezy na Slovensku v roku 1982, 1983, s. 66-67. ISSN 0231-925X.
Citácie:
1. [4] *REPKA, Dominik. Pohrebiská z doby laténskej na Slovensku. In Študijné zvesti AÚ SAV, 2014, č. 56, s. 46.*
- ADFB167 BUJNA, Jozef. Reich ausgestattete Brandgräber mit Holzeinbau auf dem Gräberfeld in Malé Kosihy : Reflexionen und Hypothesen über die Bestattungssitten der Kelten. In Slovenská archeológia : časopis Archeologického ústavu SAV v Nitre, 1998, roč. 46, č. 2, s. 289-308. ISSN 1335-0102.
Citácie:
1. [3] *REPKA, D. Analýza keltského bojovníckeho hrobu 15 z Mane (okr. Nové Zámky). In Moravské křižovatky : Střední Podunají mezi pravěkem a historií. Brno : Moravské zemské muzeum, 2014, s. 593. ISBN 978-80-7028-432-2.*
2. [3] *SANKOT, Pavel. Der Donauraum und Böhmen im dritten Jahrhundert vor Christus. In Moravské křižovatky : Střední Podunají mezi pravěkem a historií. Brno : Moravské zemské muzeum, 2014, s. 269. ISBN 978-80-7028-432-2.*
3. [4] *REPKA, Dominik. Pohrebiská z doby laténskej na Slovensku. In Študijné zvesti AÚ SAV, 2014, č. 56, s. 45.*
- ADFB168 BUJNA, Jozef - ROMSAUER, Peter. Prvá výskumná sezóna v Bučanoch. In Archeologické výskumy a nálezy na Slovensku v roku 1978, 1980, s. 56-60. ISSN 0231-925X.
Citácie:
1. [4] *REPKA, Dominik. Pohrebiská z doby laténskej na Slovensku. In Študijné zvesti AÚ SAV, 2014, č. 56, s. 50.*
- ADFB169 BUJNA, Jozef - ROMSAUER, Peter. Tretia sezóna výskumu v Bučanoch. In Archeologické výskumy a nálezy na Slovensku v roku 1980, 1981, s. 55-57. ISSN 0231-925X.
Citácie:
1. [4] *REPKA, Dominik. Pohrebiská z doby laténskej na Slovensku. In Študijné zvesti AÚ SAV, 2014, č. 56, s. 46.*
- ADFB170 BUJNA, Jozef. Porušené laténske hroby z Lúčnice nad Žitavou. In Archeologické výskumy a nálezy na Slovensku v roku 1992, 1993, s. 29,30,144. ISSN 0231-925X.
Citácie:

1. [4] *REPKA, Dominik. Pohrebiská z doby laténskej na Slovensku. In Študijné zvesti AÚ SAV, 2014, č. 56, s. 45.*
- ADFB171 BUJNA, Jozef - ROMSAUER, Peter. Výskum v Bučanoch v roku 1979. In Archeologické výskumy a nálezy na Slovensku v roku 1979, 1980, s. 56-60. ISSN 0231-925X.
Citácie:
1. [4] *REPKA, Dominik. Pohrebiská z doby laténskej na Slovensku. In Študijné zvesti AÚ SAV, 2014, č. 56, s. 46.*
- ADFB172 BUJNA, Jozef - ROMSAUER, Peter. Záverečná výskumná sezóna v Bučanoch. In Archeologické výskumy a nálezy na Slovensku v roku 1981, 1982, s. 59-64. ISSN 0231-925X.
Citácie:
1. [4] *REPKA, Dominik. Pohrebiská z doby laténskej na Slovensku. In Študijné zvesti AÚ SAV, 2014, č. 56, s. 46.*
- ADFB173 BUJNA, Jozef - CHEBEN, Ivan - REJHOLCOVÁ, Mária. Laténske a belobrdské pohrebisko v Dubníku. In Archeologické výskumy a nálezy na Slovensku v roku 1981, 1982, s. 57-59. ISSN 0231-925X.
Citácie:
1. [3] *DRAGOTA, A. Podoabe si accesorii vestimentare din Banat, Crisana si Transilvania. Secolele X-XI. Cluj-Napoca : Mega, 2014, s. 248. ISBN 978-606-543-511-7.*
2. [4] *REPKA, Dominik. Pohrebiská z doby laténskej na Slovensku. In Študijné zvesti AÚ SAV, 2014, č. 56, s. 46.*
- ADFB174 BUJNA, Jozef. Mladšia doba železná - laténska na Slovensku. In *Studia historica Nitriensia*, 1994, roč. II, s. 10-36.
Citácie:
1. [3] *FURMAN, M. A central European form of La Tène ornament: rings with three and four large hollow knobs from Slovakia. In Iron age crafts and craftsmen in the Carpathian Basin. Cluj-Napoca : Mures County Museum, 2014, s. 189. ISBN 978-606-543-533-9.*
2. [3] *ČAMBAL, Radoslav - KOVÁR, Branislav. Keltské nálezy z Čeboviec (okr. Veľký Krtíš) a ich regionálne postavenie. In Moravské křižovatky : Střední Podunají mezi pravěkem a historií. Brno : Moravské zemské muzeum, 2014, s. 13-22. ISBN 978-80-7028-432-2.*
3. [4] *REPKA, Dominik. Pohrebiská z doby laténskej na Slovensku. In Študijné zvesti AÚ SAV, 2014, č. 56, s. 45.*
- ADFB175 BUJNA, Jozef. Sídliškový objekt badenskej kultúry a sídlisko z doby laténskej v Chľabe. In Archeologické výskumy a nálezy na Slovensku v roku 1978, 1980, s. 65-70. ISSN 0231-925X.
Citácie:
1. [3] *HORVÁTH, Peter. Výzdoba a výzdobné motívy na keramike z laténskeho sídliska v Komjaticiach. In Moravské křižovatky : Střední Podunají mezi pravěkem a historií. Brno : Moravské zemské muzeum, 2014, s. 335-352. ISBN 978-80-7028-432-2.*
2. [3] *ČAMBAL, Radoslav - KOVÁR, Branislav. Keltské nálezy z Čeboviec (okr. Veľký Krtíš) a ich regionálne postavenie. In Moravské křižovatky : Střední Podunají mezi pravěkem a historií. Brno : Moravské zemské muzeum, 2014, s. 13-22. ISBN 978-80-7028-432-2.*
- ADFB176 BUJNA, Jozef. K problematike birituality u Keltov. In Študijné zvesti Archeologického ústavu SAV, 2004, č. 36, s. 321-338. ISSN 0560-2793.
Citácie:
1. [3] *HLAVA, Miloš. Laténske pohřebiště v Čelechovicích na Hané (okr.*

- Prostějov*). In *Moravské křižovatky : Střední Podunají mezi pravěkem a historií*. Brno : Moravské zemské muzeum, 2014, s. 559. ISBN 978-80-7028-432-2.
2. [3] ČAMBAL, Radoslav - KOVÁR, Branislav. *Keltské nálezy z Čeboviec (okr. Velký Krtíš) a ich regionálne postavenie*. In *Moravské křižovatky : Střední Podunají mezi pravěkem a historií*. Brno : Moravské zemské muzeum, 2014, s. 313. ISBN 978-80-7028-432-2.
3. [4] REPKA, Dominik. *Pohrebiská z doby laténskej na Slovensku*. In *Študijné zvesti AÚ SAV*, 2014, č. 56, s. 45.

ADFB177 BUJNA, Jozef. Das latenezeitliche Gräberfeld bei Dubník. I. In *Slovenská archeológia : časopis Archeologického ústavu SAV v Nitre*, 1989, roč. 37, č. 2, s. 245-354. ISSN 1335-0102.

Citácie:

1. [3] BENEDIKOVÁ, Lucia. *Nepublikované nálezy z neskorej doby bronzovej a z doby halštatskej / včasnej doby laténskej zo známych stredoslovenských lokalít v kultúrno-chronologickom kontexte*. In *Moravské křižovatky : Střední Podunají mezi pravěkem a historií*. Brno : Moravské zemské muzeum, 2014, s. 15-35. ISBN 978-80-7028-432-2.
2. [3] BOCHNAK, T. *Importy celtyckie w kulturze przeworskiej i okrsywskiej na ziemiach Polskich w mlodszy okresie przedrzymskim*. Rzeszów : Wydawnictwo Uniwersytetu Rzeszowskiego, 2014, s. 319. ISBN 978-83-7338-991-5.
3. [3] FURMAN, Martin. *Variabilita keltských kruhových garnitúr v stredoeurópskom priestore so zreteľom na použité suroviny*. In *Moravské křižovatky : Střední Podunají mezi pravěkem a historií*. Brno : Moravské zemské muzeum, 2014, s. 511. ISBN 978-80-7028-432-2.
4. [3] GARDELKOVÁ-VRTELOVÁ, Anna. *Nálezy drůbeže v keltských hrobech z území Slovenska*. In *Moravské křižovatky : Střední Podunají mezi pravěkem a historií*. Brno : Moravské zemské muzeum, 2014, s. 515 - 527. ISBN 978-80-7028-432-2.
5. [3] HORVÁTH, A. M. *A decorated La Tène Sword from the Budapest-Csepel island*. In *Iron age crafts and craftsmen in the Carpathian Basin*. Cluj-Napoca : Mures County Museum, 2014, s. 164. ISBN 978-606-543-533-9.
6. [3] REPKA, D. *Analýza keltského bojovníckeho hrobu 15 z Mane (okr. Nové Zámky)*. In *Moravské křižovatky : Střední Podunají mezi pravěkem a historií*. Brno : Moravské zemské muzeum, 2014, s. 593. ISBN 978-80-7028-432-2.
7. [3] ĎUŽÁKOVÁ, Zuzana. *Variabilita spôsobu uloženia keramiky a zvyškov mäsitej stravy v kostrových a žiarových laténskych hrobech z územia juhozápadného Slovenska*. In *Moravské křižovatky : Střední Podunají mezi pravěkem a historií*. Brno : Moravské zemské muzeum, 2014, s. 492. ISBN 978-80-7028-432-2.
8. [4] REPKA, Dominik. *Pohrebiská z doby laténskej na Slovensku*. In *Študijné zvesti AÚ SAV*, 2014, č. 56, s. 45.

ADFB178 BUJNA, Jozef. Das latenezeitliche Gräberfeld bei Dubník. II. In *Slovenská archeológia : časopis Archeologického ústavu SAV v Nitre*, 1991, roč. 39, č.1-2, s. 221-254. ISSN 1335-0102.

Citácie:

1. [3] BENEDIKOVÁ, Lucia. *Nepublikované nálezy z neskorej doby bronzovej a z doby halštatskej / včasnej doby laténskej zo známych stredoslovenských lokalít v kultúrno-chronologickom kontexte*. In *Moravské křižovatky : Střední Podunají mezi pravěkem a historií*. Brno : Moravské zemské muzeum, 2014, s. 15-35. ISBN 978-80-7028-432-2.
2. [3] BOCHNAK, T. *Importy celtyckie w kulturze przeworskiej i okrsywskiej na ziemiach Polskich w mlodszy okresie przedrzymskim*. Rzeszów : Wydawnictwo

- Uniwersytetu Rzeszowskiego, 2014, s. 319. ISBN 978-83-7338-991-5.*
3. [3] GARDELKOVÁ-VRTELOVÁ, Anna. *Nálezy drůbeže v keltských hrobech z území Slovenska. In Moravské křižovatky : Střední Podunají mezi pravěkem a historií. Brno : Moravské zemské muzeum, 2014, s. 515 - 527. ISBN 978-80-7028-432-2.*
4. [3] VITLAI, D. *La vaisselle „céramique celtique“ des Boïens cisalpins (IVe - IIIe siècle av. J.-C.) : quelques considérations générales. In Archaeologia Mosellana, 2014, 9, s. 295-314.*
5. [3] ČAMBAL, Radoslav - KOVÁR, Branislav. *Keltské nálezy z Čeboviec (okr. Veľký Krtíš) a ich regionálne postavenie. In Moravské křižovatky : Střední Podunají mezi pravěkem a historií. Brno : Moravské zemské muzeum, 2014, s. 313. ISBN 978-80-7028-432-2.*
6. [4] REPKA, Dominik. *Pohrebiská z doby laténskej na Slovensku. In Študijné zvesti AÚ SAV, 2014, č. 56, s. 45.*
- ADFB179 ČAPLOVIČ, Dušan - SLIVKA, Michal. *Stredoveká hrnčiarska pec z Bardejova. In Nové obzory : vlastivedná ročenka Prešovského kraja, 1980, roč. 22, s. 83-104. ISSN 0546-8051.*
- Citácie:*
1. [4] BARTEKOVÁ, A. *Kostol sv. Štefana v Nitre-Párovciach. In Musaica XXVIII. Bratislava : UK, 2014, s. 187. ISBN 978-80-223-3670-3.*
- ADFB180 ČAPLOVIČ, Dušan - GAŠAJ, Dárus - OLEXA, Ladislav. *Archeologické prieskumy na stavbách socializmu na východnom Slovensku. In Archeologické výskumy a nálezy na Slovensku v roku 1977, 1978, s. 62-70. ISSN 0231-925X.*
- Citácie:*
1. [4] KOLENA, B. - VONDRÁKOVÁ, M. *Nitra-Dražovce. Osteologická analýza jedincov zo stredovekého pohrebiska z okolia sv. Michala Archanjela v Nitre-Dražovciach. Nitra : UKF, 2013, s. 193. ISBN 978-80-558-0446-0.*
- ADFB181 ČILINSKÁ, Zlata. *Pohrebisko z 8. storočia v Cíferi-Páci. In Archeologické výskumy a nálezy na Slovensku v roku 1975, 1976, s. 82-85. ISSN 0231-925X.*
- Citácie:*
1. [4] HUSÁR, M. *Žrdovo-bodné zbrane včasného stredoveku v Karpatskej kotline. Nitra : Univerzita Konštantína Filozofa v Nitre, 2014, s. 95. ISBN 978-80-558-0617-4.*
- ADFB182 ČILINSKÁ, Zlata. *The development of the Slavs north of the Danube during the Avar empire and their social – culture contribution to Great Moravia. In Slovenská archeológia : časopis Archeologického ústavu SAV v Nitre, 1983, roč. 31, s. 237-276. ISSN 1335-0102.*
- Citácie:*
1. [4] KOLENA, B. - VONDRÁKOVÁ, M. *Nitra-Dražovce. Osteologická analýza jedincov zo stredovekého pohrebiska z okolia sv. Michala Archanjela v Nitre-Dražovciach. Nitra : UKF, 2013, s. 193. ISBN 978-80-558-0446-0.*
- ADFB183 ČILINSKÁ, Zlata. *Frauenschmuck aus dem 7.-8. Jahrhundert in Karpatenbecken. In Slovenská archeológia : časopis Archeologického ústavu SAV v Nitre, 1975, roč. 23, s. 63-96. ISSN 1335-0102.*
- Citácie:*
1. [3] DONCHEVA-PETKOVA, Lyudmila. *Ethnic changes in present-day Bulgaria in the 6th-9th centuries. In Avars, Bulgars and Magyar on the Middle and Lower Danube. Budapest : Archeolingua, 2014, p. 13-35. ISBN 978-963-9911-62-8.*
2. [3] KÖLTŐ, László - LÁSZLÓ, Anett. *Nyakláncok a kereki késő avar kori temetőből. In Tisicum, 2013, 22, s. 153-167.*
3. [3] PÁSZTOR, Adrien - RÓZSA, Zoltán - SZATMÁRINÉ, Bakonyi Eszter. *Kora*

avar kori sirok Orosháza-Bónumból II. In Mozaikok, 2013, s. 11.

4. [4] KÖNIG, Tomáš a kolektív. *Nitra-Mlyny : Stredoveké osídlenie lokality. Bratislava : Muzeológia a kultúrne dedičstvo, o.z., 2014, s. 104. ISBN 978-80-971715-4-4.*

- ADFB184 ČILINSKÁ, Zlata. Slovensko-avarské pohrebisko v Žitavskej Tôni. In Slovenská archeológia : časopis Archeologického ústavu SAV v Nitre, 1963, roč. 11, č. 1, s. 87-120. ISSN 1335-0102.

Citácie:

1. [4] HUSÁR, M. *Žrdovo-bodné zbrane včasného stredoveku v Karpatskej kotline. Nitra : Univerzita Konštantína Filozofa v Nitre, 2014, s. 95. ISBN 978-80-558-0617-4.*

2. [4] RAJTÁR, Ján. *Stĺp Marca Aurelia a archeologické doklady o rímskych výpravách proti Kvádum. In Stĺp Marca Aurelia a stredné Podunajsko : Štúdie. Bratislava : Slovenské národné múzeum – Archeologické múzeum, 2014, s. 107-140. ISBN 978-80-8060-335-9.*

- ADFB185 ČILINSKÁ, Zlata. Dve pohrebiská z 8.-9. storočia v Komárne. In Slovenská archeológia : časopis Archeologického ústavu SAV v Nitre, 1982, roč. 30, s. 347-393. ISSN 1335-0102.

Citácie:

1. [3] PROFANTOVÁ, N. *Luxusní karolínská pruvlečka a nákončí z Kosiček, okr. Hradec králové. In Archeologie ve středních Čechách, 2014, 18, 2, s. 861.*

2. [3] RÁCZ, Z. *Die Goldschmiedegräber der Awarenzeit. Mainz : Verlag des RGZM, 2014, s. 210. ISBN 978-3-88467-218-1.*

3. [4] HUSÁR, M. *Žrdovo-bodné zbrane včasného stredoveku v Karpatskej kotline. Nitra : Univerzita Konštantína Filozofa v Nitre, 2014, s. 95. ISBN 978-80-558-0617-4.*

- ADFB186 ČILINSKÁ, Zlata - WOLSKA, W. Štruktúrálna a demografická analýza včasnohistorického pohrebiska v Želovciach. In Slovenská archeológia : časopis Archeologického ústavu SAV v Nitre, 1979, roč. 27, s. 139-160. ISSN 1335-0102.

Citácie:

1. [3] MILO, P. *Frühmittelalterliche Siedlungen in Mitteleuropa. Bonn : Habelt-Verlag, 2014, s. 645. ISBN 978-3-7749-3840-3.*

- ADFB187 ČURNÝ, Marián - KOVÁR, Branislav. Laténska chata zo Senca. In Zborník Slovenského národného múzea. Archeológia, 2006, roč. C, č. 16, s. 107-122.

Citácie:

1. [3] HORVÁTH, Peter. *Výzdoba a výzdobné motívy na keramike z laténskeho sídliska v Komjaticiach. In Moravské křižovatky : Střední Podunají mezi pravěkem a historií. Brno : Moravské zemské muzeum, 2014, s. 335-352. ISBN 978-80-7028-432-2.*

2. [4] ČAMBAL, R. - ŠTRBÍK, J. *Keltské sklené náramky z povodí Malokarpatských potokov. In Zborník Slovenského národného múzea CVII : Archeológia 24. Bratislava : AM SNM, 2014, s. 103-123. ISBN 978-80-8060-338-0.*

- ADFB188 ČURNÝ, Marián - GABULOVÁ, Monika. Záchranný archeologický výskum v Borovciach. In Archeologické výskumy a nálezy na Slovensku v roku 2001 : 1. textová časť - 2. obrázková časť, 2001. ISSN 0231-925X.

Citácie:

1. [4] BELJAK, Ján - PAŽINOVÁ, Noémi - BELÁČEK, Boris - GOLIS, Milan - HUNKA, Ján - KRIŠTÍN, Anton - KOHÚT, Vladimír - MALINIAK, Pavol - MORDOVIN, Maxim - PRZYBYLA, Marcin S. - REPKA, Dominik - SLÁMOVÁ, Martina - ŠIMKOVIC, Michal - TÓTH, Balász - ŽAÁR, Ondrej. *Pustý hrad vo Zvolene : Dolný hrad 2009 – 2014. Zvolen ; Nitra : OZ Archeofact : UKF :*

- ADFB189 *Archeologický ústav SAV, 2014. 372 S. ISBN 978-80-558-0734-8.*
ČURNÝ, Marián - ŠIMČÍK, Peter - BIELICH, Mário. Nálezy keramických fajok z archeologických výskumov a prospekcií na Slovensku I. In Študijné zvesti Archeologického ústavu SAV, 2013, č. 53, s. 85-102. ISSN 0560-2793. VEGA č. 2/0034/11 "Charakteristické vlastnosti zložiek materiálnej kultúry zo stredovekých sídlisk a pohrebísk", VEGA č. 2/0047/12 "Diverzifikácia osídlenia Šarišského podolia a Košickej kotliny v období praveku až včasného novoveku".
 Citácie:
 1. [4] *BELJAK, Ján - PAŽINOVÁ, Noémi - BELÁČEK, Boris - GOLIS, Milan - HUNKA, Ján - KRIŠTÍN, Anton - KOHÚT, Vladimír - MALINIAK, Pavol - MORDOVIN, Maxim - PRZYBYLA, Marcin S. - REPKA, Dominik - SLÁMOVÁ, Martina - ŠIMKOVIC, Michal - TÓTH, Balász - ŽAÁR, Ondrej. Pustý hrad vo Zvolene : Dolný hrad 2009 – 2014. Zvolen ; Nitra : OZ Archeofact : UKF : Archeologický ústav SAV, 2014. 372 S. ISBN 978-80-558-0734-8.*
- ADFB190 ČURNÝ, Marián - MITÁŠ, Vladimír - ŠIMČÍK, Peter - ŽÁČIK, Mário. Nálezy keramických fajok z archeologických výskumov a prospekcií na Slovensku. II. In Študijné zvesti Archeologického ústavu SAV, 2013, č. 54, s. 189-210. ISSN 0560-2793. VEGA č. 2/0034/11 "Charakteristické vlastnosti zložiek materiálnej kultúry zo stredovekých sídlisk a pohrebísk".
 Citácie:
 1. [4] *BELJAK, Ján - PAŽINOVÁ, Noémi - BELÁČEK, Boris - GOLIS, Milan - HUNKA, Ján - KRIŠTÍN, Anton - KOHÚT, Vladimír - MALINIAK, Pavol - MORDOVIN, Maxim - PRZYBYLA, Marcin S. - REPKA, Dominik - SLÁMOVÁ, Martina - ŠIMKOVIC, Michal - TÓTH, Balász - ŽAÁR, Ondrej. Pustý hrad vo Zvolene : Dolný hrad 2009 – 2014. Zvolen ; Nitra : OZ Archeofact : UKF : Archeologický ústav SAV, 2014. 372 S. ISBN 978-80-558-0734-8.*
- ADFB191 ČURNÝ, Marián - JAKAB, Július - KOVÁR, Branislav - MARKOVÁ, Klára - SAMUEL, Marián. Terčíky z ľudských lebiek z územia Slovenska (doba železná). In Študijné zvesti Archeologického ústavu Slovenskej akadémie vied, 2006, 39, s. 145-157.
 Citácie:
 1. [3] *BŘEZINOVÁ, Gertrúda. La Tène Bone and Antler Artefacts from Nitra. In Iron Age Crafts and Craftsmen in the Carpathian Basin : Proceedings of the International Colloquium from Târgu Mureș, 10–13 October 2013. Cluj-Napoca : Editura Mega, 2014, s. 191-198. ISBN 978-606-543-533-9.*
 2. [4] *REPKA, Dominik. Pohrebiská z doby laténskej na Slovensku. In Študijné zvesti AÚ SAV, 2014, č. 56, s. 46.*
- ADFB192 DAŇOVÁ, Klaudia - ELSCHEK, Kristian. Pohrebisko nitrianskej kultúry v Zohore. In Slovenská archeológia : časopis Archeologického ústavu SAV v Nitre, 2014, roč. 62, č. 2, s. 267-292. ISSN 1335-0102. VEGA č. 2/0147/13 "Brúsená industria neolitu a eneolitu Slovenska v kontexte surovinových zdrojov strednej Európy".
 Citácie:
 1. [4] *ŠEFČÁKOVÁ, A. Antropologická analýza pohrebísk a Nitrianskej kultúry zo Zohora, okr. Malacky. In Slovenská archeológia, 2014, roč. 62, č. 2, s. 312.*
- ADFB193 DUŠEK, Mikuláš. Junghallstattzeitliches Gräberfeld von Modrany. In Slovenská archeológia : časopis Archeologického ústavu SAV v Nitre, 1976, roč. 24, s. 397-427. ISSN 1335-0102.
 Citácie:
 1. [3] *GROMA, Katalin. A tatabánya-alsó-vasútállomás kora vaskori temető. In Tatabányai Múzeum, 2013, 3, s. 21-52.*
- ADFB194 DUŠEK, Mikuláš. Bautechnik und Einrichtung des hallstattzeitlichen Fürstensitzes in Smolenice-Molpír, Slowakei. In Slovenská archeológia : časopis Archeologického

ústavu SAV v Nitre, 1986, roč. 34, č. 2, s. 309-317. ISSN 1335-0102.

Citácie:

1. [6] KMEŤOVÁ, P. Sebastian Müller: *Smolenice-Molpír, Sereď und Ratkovce. Studien zu Siedlungen der frühen Eisenzeit in der Südwestslowakei. In Slovenská archeológia*, 2014, roč. 62, č. 2, s. 414.

ADFB195 DUŠEK, Mikuláš. K otázkam pravekého vývoja juhozápadného Slovenska. In *Študijné zvesti Archeologického ústavu SAV*, 1961, č. 6, s. 59-82. ISSN 0560-2793.

Citácie:

1. [4] REPKA, Dominik. *Pohrebiská z doby laténskej na Slovensku. In Študijné zvesti AÚ SAV*, 2014, č. 56, s. 46.

ADFB196 ELSCHEK, Kristian. Kniežací hrob z rímskej doby v Zohore. In *Pamiatky a múzeá : revue pre kultúrne dedičstvo*, 2011, roč. 60, č. 3, s. 8-13. ISSN 1335-4353.

Citácie:

1. [3] KOLNÍK, Titus. *Stráže und Ostrovany/Osztropataka - einige Anmerkungen und Anregungen zu den spätkaiserzeitlichen Gräbern der germanischen Elite in der Slowakei. In Archaeologia Austriaca*, 2014, 2012, 96, s. 101-115.
2. [4] *Stĺp Marca Aurelia a stredné Podunajsko : Štúdie*. Bratislava : Slovenské národné múzeum – Archeologické múzeum, 2014, s. 85. ISBN 978-80-8060-335-9.
3. [4] VARSÍK, Vladimír. *Technische Anlagen in den quadischen Siedlungen aus der Südwestslowakei (Töpferöfen, Rennöfen und Backöfen). In ANODOS : Studies of the Ancient World*, 2014, 2011, 11, s. 297-317.

ADFB197 ELSCHEK, Kristian - RAJTÁR, Ján. Rímsky poľný tábor a polykultúrne sídlisko v Závode. In *Archeologické výskumy a nálezy na Slovensku v roku 2006, 2008*, s. ISSN 0231-925X.

Citácie:

1. [4] BARTA, P. et al. *Predbežné výsledky výskumu v obci Závod, okr. Malacky. In Musaica XXVIII. Bratislava : UK*, 2014, s. 246. ISBN 978-80-223-3670-3.

ADFB198 ELSCHEK, Kristian. Ein frühvölkerwanderungszeitliches Grubenhaus. In *Zborník Slovenského národného múzea. Archeológia*, 2009, roč. CIII, č. 19, s. 317-330.

Citácie:

1. [4] *Stĺp Marca Aurelia a stredné Podunajsko : Štúdie*. Bratislava : Slovenské národné múzeum – Archeologické múzeum, 2014, s. 177. ISBN 978-80-8060-335-9.

ADFB199 ELSCHEK, Kristian. Pokračovanie systematického prieskumu na sídlisku a pohrebisku z doby rímskej v Zohore. In *Archeologické výskumy a nálezy na Slovensku v roku 2004*, s. 67-69. ISSN 0231-925X.

Citácie:

1. [3] LAU, Nina. *Die Pferdegeschirre. Schleswig : Zentrum für Baltische und Skandinavische Archäologie*, 2014, s. 459. ISBN 978-3-00-046354-9.

ADFB200 ELSCHEK, Kristian. Záchranný archeologický výskum na trase Bratislava-Lamač - Brodské. In *Archeologické výskumy a nálezy na Slovensku v roku 2001 : 1. textová časť - 2. obrázková časť*. - Nitra : Archeologický ústav SAV, 2002, s. 41-46. ISSN 0231-925X.

Citácie:

1. [3] HLADÍK, Marek. *Hospodárske zázemie Mikulčíc : Sídlná štruktúra na strednom toku rieky Morava v 9. - 1. polovici 13. storočia. Brno : AÚ AV ČR*, 2014, 353 s. ISBN 978-80-86023-44-1.

ADFB201 ELSCHEK, Kristian - MARKOVÁ, Klára. Archeologický výskum a prieskum na Záhorí v záujmovom území poszemných zásobníkov plynu. In *Archeologické výskumy a nálezy na Slovensku v roku 1998, 2000*, s. 53-64. ISSN 0231-925X.

Citácie:

1. [3] HLADÍK, Marek. *Hospodárske zázemie Mikulčíc : Sídlná štruktúra na*

- strednom toku rieky Morava v 9. - 1. polovici 13. storočia. Brno : AÚ AV ČR, 2014. 353 s. ISBN 978-80-86023-44-1.*
- ADFB202 ELSCHEK, Kristian. Veľkoplošný záchranný výskum v areáli A.S.A. Zohor. In Archeologické výskumy a nálezy na Slovensku v roku 2008, 2011, s. 85-87. ISSN 0231-925X.
Citácie:
1. [4] *VARSÍK, Vladimír. Technische Anlagen in den quadischen Siedlungen aus der Südwestslowakei (Töpferöfen, Rennöfen und Backöfen). In ANODOS : Studies of the Ancient World, 2014, 2011, 11, s. 297-317.*
- ADFB203 ELSCHEK, Kristian. Römische Münzen entlang der Bernsteinstrasse im slowakischen Marchgebiet nördlich von Carnuntum (Westslowakei) und ein Beleg der Sekundärverwendung von römischen Münzen. In Slovenská numizmatika, 2007, roč. 18, s. 143-155.
Citácie:
1. [3] *DROBERJAR, E. Stříbro na žárovém pohřebišti z doby římské v Jevíčku. Silber vom Brandgräberfeld der Römischen Kaiserzeit aus Jevíčko. In. Sociální diferenciace barbarských komunit ve světle nových hrobových, sídlištních a sběrových nálezů (Archeologie barbarů 2011). Brno : AÚ AV ČR, 2014, s. 133-147. ISBN 978-80-86023-25-0.*
- ADFB204 ELSCHEK, Kristian. Bratislava-Devínska Nová Ves, objekt 3/1996 a Láb (okr. Malacky), objekty 1-2/1997. In Zborník Slovenského národného múzea.Archeológia, 2005, roč. XCIX, č. 15, s. 255-274.
Citácie:
1. [3] *URBÁNKOVÁ, R. Keramika z doby římské ve Velkých Němcicích, „Černém poli“. Die Römische kaiserzeitliche Keramik von Velké Němčice, „Černá Pole“. Pravěk, 2014, 2011, NŘ 21, s. 235-268.*
2. [4] *PROHÁSZKA, P. Das germanische Gräberfeld von „Dunajská Streda“. In Slovenská archeológia, 2014, 62, č. 1, s. 193.*
- ADFB205 ELSCHEK, Kristian. Germanische Siedlungsobjekte aus Zohor (Objekt 32/1995) und Bratislava-Devínska Nová Ves (Objekt 8/1997) durch Terra Sigillata ins 3. Jahrhundert nach Chr. datiert. In Zborník Slovenského národného múzea.Archeológia, 2008, roč. 102, č. 18, s. 271-282.
Citácie:
1. [4] *Stĺp Marca Aurelia a stredné Podunajsko : Štúdie. Bratislava : Slovenské národné múzeum – Archeologické múzeum, 2014, s. 177. ISBN 978-80-8060-335-9.*
- ADFB206 ELSCHEK, Kristian. Siedlungslandschaft des 4. Jhs. n. Chr. nördlich von Carnuntum im Lichte von systematischer Prospektion und Grabung. In Študijné zvesti Archeologického ústavu SAV, 2004, č. 36, s. 239-256. ISSN 0560-2793.
Citácie:
1. [3] *VARSÍK, Vladimír - KOLNÍK, Titus. Cífer-Pác – nové poznatky o neskoroantickom sídle kvádskej elity. In Sociální diferenciace barbarských komunit ve světle nových hrobových, sídlištních a sběrových nálezů : (Archeologie barbarů 2011). Brno : Archeologický ústav AV ČR, 2014, s. 277-293. ISBN 978-80-86023-25-0.*
2. [4] *Stĺp Marca Aurelia a stredné Podunajsko : Štúdie. Bratislava : Slovenské národné múzeum – Archeologické múzeum, 2014, s. 177. ISBN 978-80-8060-335-9.*
- ADFB207 ELSCHEK, Kristian. Archeologický výskum v Zohore v roku 1995. In Archeologické výskumy a nálezy na Slovensku v roku 1995, 1997, s. 40-43. ISSN 0231-925X.
Citácie:

1. [3] KARWOWSKI, M. - PROHÁSZKA, P. *Der mittellatènezeitliche Glasarmring von Komjatice/Komját : Bemerkungen zu den keltischen Armringen der Form „Érsekújvár“*. In *Acta Archaeologica Carpathica*, 2014, Vol. 49, s. 246.
- ADFB208 ELSCHEK, Kristian - VARSÍK, Vladimír. Záchranný výskum v Lozorne. In *Archeologické výskumy a nálezy na Slovensku v roku 2000, 2001*, s. 56-60, s. 232-237. ISSN 0231-925X.
- Citácie:
1. [4] BELJAK PAŽINOVÁ, Noémi - BELJAK, Ján. *Sídliskové objekty kultúry Makó-Kosihy-Čaka v Iži*. In *Slovenská archeológia : časopis Archeologického ústavu SAV v Nitre*, 2014, roč. 62, č. 1, s. 83-123.
- ADFB209 FURMÁNEK, Václav. Gemer a Malohont v dobe bronzovej a železnej I. In *Obzor Gemera*, 1993, roč. XXIV, č. 1, s. 11-23.
- Citácie:
1. [4] PAŽINOVÁ, Noémi - BELJAK, Ján. *Archeologický výskum na stavbe VTL plynovodu SK/HU v roku 2013 : O živote v minulosti alebo svet pravekých komunit v Kiarove*. Nitra : *Archeologický ústav SAV*, 2014. 70 s. ISBN 978-80-89315-55-0.
- ADFB210 FURMÁNEK, Václav. Další nálezy na halštatském a laténskem pohřebišti v Drni. In *Archeologické výskumy a nálezy na Slovensku v roku 1974, 1975*, s. 48-49. ISSN 0231-925X.
- Citácie:
1. [4] REPKA, Dominik. *Pohrebiská z doby laténskej na Slovensku*. In *Študijné zvesti AÚ SAV*, 2014, č. 56, s. 46.
- ADFB211 FURMÁNEK, Václav - MARKOVÁ, Klára. Pokračovanie výskumu pravekého osídlenia vo Včelinciach. In *Archeologické výskumy a nálezy na Slovensku v roku 1991, 1992*, s. 34-36, 143. ISSN 0231-925X.
- Citácie:
1. [4] REPKA, Dominik. *Pohrebiská z doby laténskej na Slovensku*. In *Študijné zvesti AÚ SAV*, 2014, č. 56, s. 46.
- ADFB212 FURMÁNEK, Václav. Nové archeologické nálezy na jihu středního Slovenska. In *Archeologické výskumy a nálezy na Slovensku v roku 1984, 1985*, s. 83-86. ISSN 0231-925X.
- Citácie:
1. [3] BELJAK, Ján. *Die quadische Enklave im Gran- und Eipeltal – eine Grundcharakteristik der Ansiedlung*. In *Sociální diferenciace barbarských komunit ve světle nových hrobových, sídlištních a sběrových nálezů : (Archeologie barbarů 2011)*. Brno : *Archeologický ústav AV ČR*, 2014, s. 295-316. ISBN 978-80-86023-25-0.
- ADFB213 FURMÁNEK, Václav - OŽDÁNI, Ondrej. Sídliskové nálezy zo pseudokrasových jaskýň v obci Belina. In *Archeologické výskumy a nálezy na Slovensku v roku 1995, 1997*, s. 50-53. ISSN 0231-925X.
- Citácie:
1. [3] BELJAK, Ján. *Die quadische Enklave im Gran- und Eipeltal – eine Grundcharakteristik der Ansiedlung*. In *Sociální diferenciace barbarských komunit ve světle nových hrobových, sídlištních a sběrových nálezů : (Archeologie barbarů 2011)*. Brno : *Archeologický ústav AV ČR*, 2014, s. 295-316. ISBN 978-80-86023-25-0.
- ADFB214 FURMÁNEK, Václav. Hromadný nález bronzových předmětů v Liptovské Ondrašové. In *Slovenská archeológia : časopis Archeologického ústavu SAV v Nitre*, 1970, roč. 18, č. 2, s. 451-468. ISSN 1335-0102.
- Citácie:
1. [3] ZACHAR, T. - JAROŠOVÁ, I. *Antropologická analýza pohrebiska lužickej*

- kultúry v Liptovskom Mikuláši-Ondrašovej : Príspevok k poznaniu pohrebného ritu staršej fázy lužickej kultúry na Slovensku. In Doba popelnicových polí a doba halštatská ve střední Evropě. Opava : Slezská univerzita v Opavě, 2014, s. 114. ISBN 978-80-7510-107-5.*
2. [4] BELLA, Pavel - HAVIAROVÁ, Dagmar - KOVÁČ, Ľubomír - LALKOVIČ, Marcel - SABOL, Martin - SOJÁK, Marián - STRUHÁR, Vítazoslav - VIŠŇOVSKÁ, Zuzana - ZELINKA, Ján. Jaskyne Demänovskej doliny : Ramsarská lokalita stredohorského alogénneho krasu Západných Karpát. Liptovský Mikuláš : Štátna ochrana prírody SR : Správa slovenských jaskýň, 2014. 200 S. ISBN 978-80-89310-72-2.
- ADFB215 FURMÁNEK, Václav - PLACHÁ, Veronika. Halštatská jama na Devíne. In Zborník Slovenského národného múzea.História, 1975, roč. LXIX, č. 15, s. 55-72.
Citácie:
1. [3] *Studia Preahistorica in Honorem Janez Dular. Ljubljana : [s. n.], 2014, s. 164. ISBN 978-961-254-702-8.*
- ADFB216 FURMÁNEK, Václav - VELIAČIK, Ladislav. Doba bronzová : návrh chronológie praveku a včasnej doby dejinnej na Slovensku. In Slovenská archeológia : časopis Archeologického ústavu SAV v Nitre, 1980, roč. 28, č. 1, s. 159-179. ISSN 1335-0102.
Citácie:
1. [3] *JIRÁŇ, L. The Prehistory of Bohemia 4 : The Bronze Age. Praha : AÚ AV ČR, 2013, s. 261. ISBN 978-80-87365-57-1.*
2. [4] *KLČO, M. - KRUPA, V. Hrob kultúry so šnúrovou keramikou z lokality Krakovany - Stráže. In Zborník Slovenského národného múzea CVII : Archeológia 24. Bratislava : AM SNM, 2014, s. 17-26. ISBN 978-80-8060-338-0.*
- ADFB217 FURMÁNEK, Václav - MITÁŠ, Vladimír. Výskum pohrebiska kyjatickej kultúry v Cinobani. In Archeologické výskumy a nálezy na Slovensku v roku 2008, 2011, s. 93-96. ISSN 0231-925X.
Citácie:
1. [4] *CHEBEN, Michal. Geofyzikálna prospekcia na Slovensku v rokoch 2010 až 2014. Recenzenti Ján Rajtár, Matej Ruttkay. In Študijné zvesti Archeologického ústavu SAV, 2015, č. 57, s. 111-140.*
- ADFB218 FURMÁNEK, Václav - SANKOT, P. Nové laténske nálezy na juhu stredného Slovenska. In Slovenská archeológia : časopis Archeologického ústavu SAV v Nitre, 1985, roč. 33, č. 2, s. 273-310. ISSN 1335-0102.
Citácie:
1. [1.1] *DIZDAR, M. - HEYER, N. - SCHÖNFELDER, M. Ein mittellatènezeitliches Grab mit einem besonderen Instrument aus Zvonimirovo in Nordkroatien. In Archäologisches Korrespondenzblatt, 2014, 44, 1, s. 71-90.*
2. [3] *ČAMBAL, R. - KOVÁR, B. Keltský meč z Málinca (okr. Poltár). A Celtic sword from Málinec (Poltár county). In Pravěk, 2014, 2011, NŘ 21, s. 199-208.*
3. [3] *ČAMBAL, Radoslav - KOVÁR, Branislav. Keltské nálezy z Čeboviec (okr. Veľký Krtíš) a ich regionálne postavenie. In Moravské křižovatky : Střední Podunají mezi pravěkem a historií. Brno : Moravské zemské muzeum, 2014, s. 313. ISBN 978-80-7028-432-2.*
4. [4] *BARTÍK, J. - ČAMBAL, R. Laténske nálezy z Tisovca-hradovej, okr. Rimavská Sobota. In Zborník Slovenského národného múzea CVII : Archeológia 24. Bratislava : AM SNM, 2014, s. 95-100. ISBN 978-80-8060-338-0.*
5. [4] *REPKA, Dominik. Pohrebiská z doby laténskej na Slovensku. In Študijné zvesti AÚ SAV, 2014, č. 56, s. 47.*
- ADFB219 FURMÁNEK, Václav - TÓTHOVÁ, Iveta. Záchranný výskum v Pincinej. In Archeologické výskumy a nálezy na Slovensku v roku 1981, 1982, s. 83-86. ISSN

0231-925X.

Citácie:

1. [4] DROZDOVÁ, Darina - BODORIKOVÁ, Silvia - DÖRNHÖFEROVÁ, Michaela - LOUŽECKÁ, Martina - MIHÁLKOVÁ, Klaudia - POLÁKOVÁ, Zuzana. Analýza kostrových pozostatkov z prikostolného cintorína v Pincinej (okr. Lučenec, 12./13. - 17. stor. n.l.). In *Slovenská Antropológia : bulletin Slovenskej antropolologickej spoločnosti pri SAV*, 2014, roč. 17, č. 1, s. 27-32.

2. [4] DROZDOVÁ, Darina - LOUŽECKÁ, Martina - MIHÁLKOVÁ, Klaudia - BODORIKOVÁ, Silvia - DÖRNHÖFEROVÁ, Michaela - POLÁKOVÁ, Zuzana. Morfometrické a epigenetické znaky na lebkách z prikostolného cintorína v Pincinej (okr. Lučenec, 12./13. - 17. stor. n.l.). In *Študentská vedecká konferencia PriF UK 2014 : Zborník recenzovaných príspevkov*, 9. apríl 2014, Bratislava. Bratislava : Univerzita Komenského v Bratislave, Prírodovedecká fakulta, 2014, s. 170-175. ISBN 978-80-223-3592-8.

3. [4] MIHÁLKOVÁ, Klaudia - LOUŽECKÁ, Martina - DROZDOVÁ, Darina - BODORIKOVÁ, Silvia - DÖRNHÖFEROVÁ, Michaela - BEŇUŠ, Radoslav - POLÁKOVÁ, Zuzana. Výskyt periapikálnych zápalových procesov u jedincov z pohrebiska Pinciná (okr. Lučenec, 12./13. - 17. storočie n.l.). In *Študentská vedecká konferencia PriF UK 2014 : Zborník recenzovaných príspevkov*, 9. apríl 2014, Bratislava. Bratislava : Univerzita Komenského v Bratislave, Prírodovedecká fakulta, 2014, s. 465-470. ISBN 978-80-223-3592-8.

ADFB220 FURMÁNEK, Václav - MARKOVÁ, Klára. Revízny výskum mohyly z doby železnej vo Včelinciach. In *Slovenská archeológia : časopis Archeologického ústavu SAV v Nitre*, 1993, roč. 42, č. 1, s. 137-140. ISSN 1335-0102.

Citácie:

1. [3] STEGMANN-RAJTÁR, Susanne. Obrovská mohyla doby halštatskej v Regöly (Zadunajsko). Posvätné miesto rituálnych praktík a uctievania predkov? In *Moravské křižovatky : Střední Podunají mezi pravěkem a historií*. Brno : Moravské zemské muzeum, 2014, s. ISBN 978-80-7028-432-2.

2. [4] REPKA, Dominik. Pohrebiská z doby laténskej na Slovensku. In *Študijné zvesti AÚ SAV*, 2014, č. 56, s. 47.

ADFB221 FURMÁNEK, Václav. Osada lidu kyjatické kultúry v Čelovcích. In *Archeologické výskumy a nálezy na Slovensku v roku 1983, 1984*, s. 75-76. ISSN 0231-925X.

Citácie:

1. [4] PAŽINOVÁ, Noémi - BELJAK, Ján. Archeologický výskum na stavbe VTL plynovodu SK/HU v roku 2013 : O živote v minulosti alebo svet pravekých komunít v Kiarove. Nitra : Archeologický ústav SAV, 2014. 70 s. ISBN 978-80-89315-55-0.

ADFB222 FURMÁNEK, Václav. Ojedinelý nález bronzového hrotu kopije z Horných Strhár. In *Archeologické výskumy a nálezy na Slovensku v roku 1997, 1999*, s. 43. ISSN 0231-925X.

Citácie:

1. [4] PAŽINOVÁ, Noémi - BELJAK, Ján. Archeologický výskum na stavbe VTL plynovodu SK/HU v roku 2013 : O živote v minulosti alebo svet pravekých komunít v Kiarove. Nitra : Archeologický ústav SAV, 2014. 70 s. ISBN 978-80-89315-55-0.

ADFB223 FURMÁNEK, Václav. Bronzové závesky doby bronzovej ze Slovenska. In *Slovenská archeológia : časopis Archeologického ústavu SAV v Nitre*, 1982, roč. 30, č. 2, s. 211-342. ISSN 1335-0102.

Citácie:

1. [3] JUCHELKA, J. Lužická kultura v českém Slezsku. Brno : Archeologický ústav AV ČR, 2014, s. 202-223. ISBN 978-80-86023-42-7.

2. [4] GARDELKOVÁ-VRTELOVÁ, Anna. Sociální struktura na pohřebištích v závěru eneolitu a starší doby bronzové v oblasti Moravy a jihozápadního Slovenska. In *Študijné zvesti Archeologického ústavu SAV*, 2014, č. 55, s. 5-68.
- ADFB224 FURMAN, Martin - KRIŠKOVÁ, Lucia - BEDNÁR, Peter. Záchranný archeologický výskum pri Sobášnom paláci v Bytči. In *Archeologické výskumy a nálezy na Slovensku v roku 2009, 2013*, s. 79-80. ISSN 0231-925X.
- Citácie:
1. [4] ŠPANIHEL, S. Stredoveká a novoveká keramika severozápadného Slovenska. In *Študijné zvesti AÚ SAV*, 2014, č. 55, s. 179.
- ADFB225 FUSEK, Gabriel - SAMUEL, Marián. Včasnostredoveká zásobná jama z Mostnej ulice v Nitre. In *Študijné zvesti Archeologického ústavu SAV*, 2013, č. 53, s. 39-75. ISSN 0560-2793. VEGA č. 2/0050/12 "Od detailu k celku. Reflexia aktuálnych potrieb archeologického bádania vo včasnom stredoveku", VEGA č. 2/0186/11 "Každodenný život hradu v stredoveku a na začiatku novoveku".
- Citácie:
1. [3] PLETERSKI, Andrej. Kulturni genom : prostor i njegovi ideogrami mitične zgodbe. Ljubljana : Založba ZRC, 2014, s. 374.
- ADFB226 FUSEK, Gabriel. Prieskumy v okrese Levice. In *Archeologické výskumy a nálezy na Slovensku v roku 1983, 1984*, s. 91-92. ISSN 0231-925X.
- Citácie:
1. [3] BELJAK, Ján. Die quadische Enklave im Gran- und Eipeltal – eine Grundcharakteristik der Ansiedlung. In *Sociální diferenciacie barbarských komunit ve světle nových hrobových, sídlištních a sběrových nálezů : (Archeologie barbarů 2011)*. Brno : Archeologický ústav AV ČR, 2014, s. 295-316. ISBN 978-80-86023-25-0.
- ADFB227 FUSEK, Gabriel. Torzo stredovekého sídliska v Bielovciach. In *Slovenská archeológia : časopis Archeologického ústavu SAV v Nitre*, 2000, roč. 48, č. 1, s. 101-158. ISSN 1335-0102.
- Citácie:
1. [1.2] BIELICH, Mário. Nález vrcholnostredovekých pecí na polohe Selenec v Nitre. In *Archaeologia historica*, 2014, roč. 39, číslo 2, s. 693, 696.
2. [3] CVIJANOVIĆ, Irena. The Typology of Early Medieval Settlements in Bohemia, Poland and Russia. In *The World of the Slavs. Studies on the East, West and South Slavs : Civitas, Oppidas, Villas and Archeological Evidence (7th to 11th Centuries AD)*. Belgrade : The Institute of History 2013, s. 298. ISBN 978-86-7743-104-4.
3. [3] MILO, P. Frühmittelalterliche Siedlungen in Mitteleuropa. Bonn : Habelt-Verlag, 2014. s. 650. ISBN 978-3-7749-3840-3.
4. [4] BELJAK, Ján - PAŽINOVÁ, Noémi - BELÁČEK, Boris - GOLIS, Milan - HUNKA, Ján - KRIŠTÍN, Anton - KOHÚT, Vladimír - MALINIÁK, Pavol - MORDOVIN, Maxim - PRZYBYLA, Marcin S. - REPKA, Dominik - SLÁMOVÁ, Martina - ŠIMKOVIC, Michal - TÓTH, Balász - ŽAÁR, Ondrej. Pustý hrad vo Zvolene : Dolný hrad 2009 – 2014. Zvolen ; Nitra : OZ Archeofact : UKF : Archeologický ústav SAV, 2014, s. 260. ISBN 978-80-558-0734-8.
5. [4] ELGYÜTT, Jozef. Staršie včasnostredoveké sídliskové nálezy zo Záhoria. In *Študijné zvesti Archeologického ústavu SAV*, 2014, č. 55, s. 87, 97.
- ADFB228 FUSEK, Gabriel. Keramické importy na vrcholnostredovekom sídlisku v Nitre-Šindolke. In *Acta historica neosoliensia : Vedecký časopis pre historické vedy*, 2012, roč. 15, č. 1-2, s. 116-123. ISSN 1336-9148.
- Citácie:
1. [4] KÖNIG, Tomáš a kolektív. Nitra-Mlyny : Stredoveké osídlenie lokality. Bratislava : Muzeológia a kultúrne dedičstvo, o.z., 2014, s. 68. ISBN 978-80-

971715-4-4.

2. [4] LESÁK, Branislav - KOVÁČ, Jozef - VRTEL, Andrej. Archeologický výskum nádvorja hradného paláca Bratislavského hradu – základné poznatky o stratigrafii včasnostredovekého náleziska. In Bratislavský hrad : dejiny, výskum a obnova. Bratislava : Mestský ústav ochrany pamiatok - SNM - Historické múzeum, 2014. s. 212. ISBN 978-80-971923-7-2.

ADFB229 FUSEK, Gabriel. Prieskumy v obciach Lukáčovce a Pastuchov. In Archeologické výskumy a nálezy na Slovensku v roku 1995, 1997, s. 54-56. ISSN 0231-925X.

Citácie:

1. [3] MILO, P. Frühmittelalterliche Siedlungen in Mitteleuropa. Bonn : Habelt-Verlag, 2014. s. 650. ISBN 978-3-7749-3840-3.

ADFB230 FUSEK, Gabriel. Včasnოსlovenské sídlisko v Nitre na Mikovom dvore. In Slovenská archeológia : časopis Archeologického ústavu SAV v Nitre, 1991, roč. 39, č.1-2, s. 289-330. ISSN 1335-0102.

Citácie:

1. [1.2] BIELICH, Mário. Nález vrcholnostredovekých pecí na polohe Selenec v Nitre. In Archaeologia historica, 2014, roč. 39, číslo 2, s. 690.

2. [3] BEDNÁR, Peter - RUTTKAY, Matej. Nitra : Slovensko. In Velká Morava a počátky křesťanství. Brno : Archeologický ústav Akademie věd ČR, 2014, s. 229. ISBN 978-80-86023-53-3.

3. [3] CVIJANOVIĆ, Irena. The Typology of Early Medieval Settlements in Bohemia, Poland and Russia. In The World of the Slavs. Studies on the East, West and South Slavs : Civitas, Oppidas, Villas and Archeological Evidence (7th to 11th Centuries AD). Belgrade : The Institute of History 2013, s. 297. ISBN 978-86-7743-104-4.

4. [3] Great Moravia and the Beginnings of Christianity. Brno : The Institute of Archaeology of the Academy of Sciences of the Czech Republic, 2014, s. 499. ISBN 978-80-86023-54-0.

5. [3] MILO, P. Frühmittelalterliche Siedlungen in Mitteleuropa. Bonn : Habelt-Verlag, 2014. s. 650. ISBN 978-3-7749-3840-3.

6. [3] ŠAVEL, Irena - KNIFIC, Timotej. Popava pri Lipovcih 2. Ljubljana : Zavod za varstvo kulturne dediščine Slovenije, 2013, s. 37. ISBN 978-961-6902-46-5.

7. [4] ELGYÜTT, Jozef. Staršie včasnostredoveké sídliskové nálezy zo Záhoria. In Študijné zvesti Archeologického ústavu SAV, 2014, č. 55, s. 95.

ADFB231 FUSEK, Gabriel. "Slawen" oder Slawen? Eine polemische Auseinandersetzung über eine wertvolle Monographie. In Slovenská archeológia : časopis Archeologického ústavu SAV v Nitre, 2004, roč. 52, č. 1, s. 161-186. ISSN 1335-0102.

Citácie:

1. [3] BIERMANN, Felix. Zentralisierungsprozesse bei den nördlichen Elbslawen. In Zentralisierungsprozesse und Herrschaftsbildung im frühmittelalterlichen Ostmitteleuropa. Bonn : Habelt, 2014, s. 157. ISBN 978-3-7749-3887-8.

2. [3] Great Moravia and the Beginnings of Christianity. Brno : The Institute of Archaeology of the Academy of Sciences of the Czech Republic, 2014, s. 499. ISBN 978-80-86023-54-0.

3. [3] JELÍNKOVÁ, Dagmar. Počátky slovanského osídlení na Moravě. In Velká Morava a počátky křesťanství. Brno : Archeologický ústav Akademie věd ČR, 2014, s. 26. ISBN 978-80-86023-53-3.

4. [4] KÖNIG, Tomáš a kolektív. Nitra-Mlyny : Stredoveké osídlenie lokality. Bratislava : Muzeológia a kultúrne dedičstvo, o.z., 2014, s. 58. ISBN 978-80-971715-4-4.

ADFB232 FUSEK, Gabriel - ZÁBOJNÍK, Jozef. Príspevok do diskusie o počiatkoch slovanského osídlenia Slovenska. In Slovenská archeológia : časopis

Archeologického ústavu SAV v Nitre, 2003, roč. 51, č. 2, s. 319-340. ISSN 1335-0102.

Citácie:

1. [3] BELJAK, Ján. *Entwicklung der Ansiedlung im mittleren Grantal von der Latenezeit bis Frühmittelalter. In Honoratissimum assensus genus est armis laudare : Studia dedykowane Profesorowi Piotrowi Kaczanowskiemu z okazji siedemdziesiątej rocznicy urodzin.* Kraków : Uniwersytet Jagielloński Instytut Archeologii, 2014, s. 404. ISBN 978-83-62261-81-9.

2. [3] KAZANSKI, Michel M. *Slaviane i dunajskije germancy v VI veke : svidetel'stva pismennykh istočnikov i nekotoryje archeologičeskije dannyje. In Štrichi k portretam minuvšich epoch : Archeologija, istorija, etnografija.* Zimovniki : Zimovnikovskij krajevedčeskij muzej, 2014, s. 182. ISBN 978-5-903454-91-4.

3. [4] LYSÝ, Miroslav. *Moravia, Mojmirovci a Franské ríša. Štúdie k etnogenéze, politickým inštitúciám a ústavnému zriadeniu na území Slovenska vo včasnóm stredoveku.* Bratislava : Atticum, 2014, s. 16. ISBN 978-80-971381-4-1.

ADFB233 FUSEK, Gabriel. Výklenkové hroby na včasnostredovekom pohrebisku v Cíferi, časti Pác. In Študijné zvesti Archeologického ústavu SAV, 2006, č. 39, s. 27-54.

Citácie:

1. [4] HUSÁR, M. *Žrdovo-bodné zbrane včasného stredoveku v Karpatskej kotline.* Nitra : Univerzita Konštantína Filozofa v Nitre, 2014, s. 96. ISBN 978-80-558-0617-4.

2. [4] ĎURICOVÁ, Marta. *K problematike výskytu symbolických hrobov na pohrebiskách obdobia Avarskeho kaganátu z územia Slovenska. In Musaica XXVIII.* Bratislava : UK, 2014, s.102 . ISBN 978-80-223-3670-3.

ADFB234 HAJNALOVÁ, Eva. Archeologické nálezy kultúrnych plodín a burín na Slovensku. In Slovenská archeológia : časopis Archeologického ústavu SAV v Nitre, 1975, roč. 23, s. 227-254. ISSN 1335-0102.

Citácie:

1. [4] SLANÁ, A. - STANEKOVÁ, Z. *Doklady poľnohospodárstva púchovskej kultúry na území severozápadného Slovenska. In Kelti na Slovensku : zborník z konferencie 2014.* Žilina : Žilinský samosprávny kraj, 2014, s. 87. ISBN 978-80-971670-0-4.

ADFB235 HAJNALOVÁ, Eva. Zvyšky pestovaných rastlín a uhľiky z lokality Divinka-Veľký vrch. In Vlastivedný zborník Považia, 1985, roč. 15, s. 51-63.

Citácie:

1. [4] SLANÁ, A. – STANEKOVÁ, Z. *Doklady poľnohospodárstva púchovskej kultúry na území severozápadného Slovenska. In Kelti na Slovensku : zborník z konferencie 2014.* Žilina : Žilinský samosprávny kraj, 2014, s. 85. ISBN 978-80-971670-0-4.

ADFB236 HAJNALOVÁ, Eva. Paleobotanické doklady poľnohospodárstva a používania drevín v oblasti Liptova v dobe laténskej a rímskej. In Slovenská archeológia : časopis Archeologického ústavu SAV v Nitre, 1979, roč. 37, č. 2, s. 437-471. ISSN 1335-0102.

Citácie:

1. [4] SLANÁ, A. - STANEKOVÁ, Z. *Doklady poľnohospodárstva púchovskej kultúry na území severozápadného Slovenska. In Kelti na Slovensku : zborník z konferencie 2014.* Žilina : Žilinský samosprávny kraj, 2014, s. 87. ISBN 978-80-971670-0-4.

ADFB237 HAJNALOVÁ, Eva. Evidence of a carbonized loaf of bread and cereals from Bratislava-Devín. In Slovenská archeológia : časopis Archeologického ústavu SAV

v Nitre, 1989, roč. 37, č. 1, s. 89-104. ISSN 1335-0102.

Citácie:

1. [3] GYULAI, F. Újabb eredmények a honfoglaló magyarság étkezési kultúrájának feltárásában. In *A honfoglalás kor kutatásának legújabb eredményei. Szeged : Szegedi Tudományegyetem Régészeti Tanszék, 2013, s. 732. ISBN 978-963-306-241-8.*

ADFB238 HAJNALOVÁ, Eva. Železiarstvo z pohľadu archeobotanika. In Študijné zvesti Archeologického ústavu SAV, 1995, č. 31, s. 123-134. ISSN 0560-2793.

Citácie:

1. [4] VARSÍK, Vladimír. Technische Anlagen in den quadischen Siedlungen aus der Südwestslowakei (Töpferöfen, Rennöfen und Backöfen). In *ANODOS : Studies of the Ancient World, 2014, 2011, 11, s. 297-317.*

ADFB239 HAJNALOVÁ, Eva. Prehľad nálezov a analýz rastlinných zvyškov z archeologických výskumov. In Archeologické výskumy a nálezy na Slovensku v roku 1977, 1978, s. 78-90. ISSN 0231-925X.

Citácie:

1. [4] SLANÁ, A. - STANEKOVÁ, Z. Doklady poľnohospodárstva púchovskej kultúry na území severozápadného Slovenska. In *Kelti na Slovensku : zborník z konferencie 2014. Žilina : Žilinský samosprávny kraj, 2014, s. 86. ISBN 978-80-971670-0-4.*

ADFB240 HANULIAK, Milan - OŽDÁNI, Ondrej. Veľkomoravské hroby zo sídliskového areálu v Čataji a Igrame. In Študijné zvesti Archeologického ústavu SAV, 2004, č. 36, s. 35-50.

Citácie:

1. [3] MILO, P. Frühmittelalterliche Siedlungen in Mitteleuropa. Bonn : Habelt-Verlag, 2014. s. 653. ISBN 978-3-7749-3840-3.

ADFB241 HANULIAK, Milan. Hroby vo veľkomoravských sídliskových areáloch z územia Slovenska. In Slovenská archeológia : časopis Archeologického ústavu SAV v Nitre, 2004, roč. 52, č. 2, s. 301-346. ISSN 1335-0102.

Citácie:

1. [3] MILO, P. Frühmittelalterliche Siedlungen in Mitteleuropa. Bonn : Habelt-Verlag, 2014. s. 653. ISBN 978-3-7749-3840-3.

ADFB242 HANULIAK, Milan - KOLNÍK, Titus. Pohrebisko z 10. - 11. storočia v Milanovciach (teraz Veľký Kýr). In Slovenská archeológia : časopis Archeologického ústavu SAV v Nitre, 1993, roč. 31, č. 1, s. 115-130. ISSN 1335-0102.

Citácie:

1. [3] BACUET-CRISAN, D. Contributii arheologice privind nord-vestul Romaniei in secolele VII-XI. Cluj-Napoca : Mega, 2014, s. 150. ISBN 978-606-543-446-2.

ADFB243 HANULIAK, Milan. Skalka nad Váhom a jej význam v dejinách osídlenia trenčianskeho regiónu. In Slovenská archeológia : časopis Archeologického ústavu SAV v Nitre, 1998, roč. 46, č. 2, s. 309-331. ISSN 1335-0102.

Citácie:

1. [4] RUTTKAY, Alexander T. Počiatky kresťanstva v stredodunajskom priestore vo svetle hmotných prameňov. In *Vzdelávanie - súčasť misie svätých Cyrila a Metoda : zborník príspevkov z konferencie k 1150. výročiu príchodu Cyrila a Metoda na Veľkú Moravu. Bratislava : Metodicko-pedagogické centrum, 2014, s. 18-29. ISBN 978-80-852-610-8.*

2. [4] ĎURČO, M. Hradiensky archidiakonát v Nitrianskej diecéze do roku 1526. In *Konštantínové listy, 2014, č. 7, s. 23-60.*

ADFB244 HANULIAK, Milan - KOLENA, Branislav - KUZMA, Ivan. Základná

antropologicko-archeologická charakteristika pohrebiska z prelomu 9. a 10. storočia v Mužle-Čenkove. In Študijné zvesti Archeologického ústavu SAV, 2012, č. 52, s. 159-172. ISSN 0560-2793.

Citácie:

1. [4] *HOLEŠČÁK, M. Strelné zbrane východného pôvodu na území Slovenska v neskorom 9. A v 10. storočí. In Konštantínové listy, 2014, č. 7, s. 14-22.*

ADFB245 HANULIAK, Milan. Vrcholnostredoveký objekt z Vrbového. In Archeologické výskumy a nálezy na Slovensku v roku 1983, 1984, s. 86, 87. ISSN 0231-925X.

Citácie:

1. [4] *BELJAK, Ján - PAŽINOVÁ, Noémi - BELÁČEK, Boris - GOLIS, Milan - HUNKA, Ján - KRIŠTÍN, Anton - KOHÚT, Vladimír - MALINIAK, Pavol - MORDOVIN, Maxim - PRZYBYLA, Marcin S. - REPKA, Dominik - SLÁMOVÁ, Martina - ŠIMKOVIC, Michal - TÓTH, Balász - ŽAÁR, Ondrej. Pustý hrad vo Zvolene : Dolný hrad 2009 – 2014. Zvolen ; Nitra : OZ Archeofact : UKF : Archeologický ústav SAV, 2014. 372 S. ISBN 978-80-558-0734-8.*

ADFB246 HANULIAK, Milan - IŽÓF, Jozef. Veľkomoravské pohrebisko v Galante : (k možnostiam rekonštrukcie poznatkov z fragmentov veľkomoravských pohrebísk). In Slovenská archeológia : časopis Archeologického ústavu SAV v Nitre, 2002, ročník 50, č. 2, s. 323-352. ISSN 1335-0102.

Citácie:

1. [1.1] *MACHÁČEK, Jiří - BALCÁRKOVÁ, Adéla - ČÁP, Pavel - DRESLER, Petr - PŘICHYSTAL, Antonín - PŘICHYSTALOVÁ, Renáta - SCHUPLEROVÁ, Eliška - SLÁDEK, Vladimír. Velkomoravská rotunda z Pohanska u Břeclavi. In Památky archeologické, 2014, roč. 105, s. 150.*

ADFB247 HANULIAK, Milan. Vrcholnostredoveké sídliskové objekty z Palárikova. In Študijné zvesti Archeologického ústavu SAV, 1999, č. 33, s. 243-256. ISSN 0560-2793.

Citácie:

1. [4] *KÖNIG, Tomáš a kolektív. Nitra-Mlyny : Stredoveké osídlenie lokality. Bratislava : Muzeológia a kultúrne dedičstvo, o.z., 2014, s. 105. ISBN 978-80-971715-4-4.*

ADFB248 HANULIAK, Milan. K problematike včasnostredovekého mohylového rítu na území Slovenska. In Slovenská archeológia : časopis Archeologického ústavu SAV v Nitre, 2001, roč. 49, č. 1-2, s. 277-299. ISSN 1335-0102.

Citácie:

1. [3] *Great Moravia and the Beginnings of Christianity. Brno : The Institute of Archaeology of the Academy of Sciences of the Czech Republic, 2014, s. 501. ISBN 978-80-86023-54-0.*

2. [3] *Velká Morava a počátky křesťanství. Brno : Archeologický ústav Akademie věd ČR, 2014, s. 485. ISBN 978-80-86023-53-3.*

ADFB249 HANULIAK, Milan. Detskí jedinci vo veľkomoravskom prostredí na základe pohrebiskových prameňov z územia Slovenska. In Slovenská archeológia : časopis Archeologického ústavu SAV v Nitre, 2006, roč. 54, č. 2, s. 259-284. ISSN 1335-0102.

Citácie:

1. [3] *Great Moravia and the Beginnings of Christianity. Brno : The Institute of Archaeology of the Academy of Sciences of the Czech Republic, 2014, s. 502. ISBN 978-80-86023-54-0.*

2. [3] *Velká Morava a počátky křesťanství. Brno : Archeologický ústav Akademie věd ČR, 2014, s. 486. ISBN 978-80-86023-53-3.*

ADFB250 HANULIAK, Milan. Aussagefähigkeiten archeologischer Quellen aus Flachgräberfelder des 9.-12. Jahrhunderts. In Slovenská archeológia : časopis

Archeologického ústavu SAV v Nitre, 1990, roč. 38, č. 1, s. 147-192. ISSN 1335-0102.

Citácie:

1. [3] *Great Moravia and the Beginnings of Christianity. Brno : The Institute of Archaeology of the Academy of Sciences of the Czech Republic, 2014, s. 501. ISBN 978-80-86023-54-0.*

2. [3] HENDRYCHOVÁ, S. *Necropolises of Rajhrad and Rajhradice – an evidence of the existence of central site in Rajhrad? In Student Archaeology in Europe 2014. Pilsen : University of West Bohemia, 2014, s. 72-79. ISBN 978-80-261-0420-9.*

3. [3] *Velká Morava a počátky křesťanství. Brno : Archeologický ústav Akademie věd ČR, 2014, s. 485. ISBN 978-80-86023-53-3.*

4. [4] KÖNIG, Tomáš a kolektív. *Nitra-Mlyny : Stredoveké osídlenie lokality. Bratislava : Muzeológia a kultúrne dedičstvo, o.z., 2014, s. 105. ISBN 978-80-971715-4-4.*

ADFB251 HANULIAK, Milan. Reálne faktory a ich účasť pri vystrojovaní hrobov v 9. až 12. storočí. In Slovenská archeológia : časopis Archeologického ústavu SAV v Nitre, 1998, roč. 46, č. 1, s. 55-69. ISSN 1335-0102.

Citácie:

1. [3] *Great Moravia and the Beginnings of Christianity. Brno : The Institute of Archaeology of the Academy of Sciences of the Czech Republic, 2014, s. 501. ISBN 978-80-86023-54-0.*

2. [3] *Velká Morava a počátky křesťanství. Brno : Archeologický ústav Akademie věd ČR, 2014, s. 485. ISBN 978-80-86023-53-3.*

ADFB252 HANULIAK, Milan. Vampirizmus na pohrebiskách z prelomu včasného a vrcholného stredoveku. In Hieron : religionistická ročenka, 1998, roč. 3, s. 102-105. ISSN 1210-1605.

Citácie:

1. [3] PŘICHYSTALOVÁ, R - KALÁBE, M. *Raněstředověké pohřebiště Olomouc - Nemilany : Katalog. Brno : Masarykova univerzita, 2014, s. 268-272. ISBN 978-80-210-7521-4.*

ADFB253 HANULIAK, Milan. Veľkomoravské pohrebisko z Nitry-Veľkých Janíkoviec. In Archeologické výskumy a nálezy na Slovensku v roku 1993, 1995, s. 50-51. ISSN 0231-925X.

Citácie:

1. [4] KOLENA, B. - VONDRÁKOVÁ, M. *Nitra-Dražovce. Osteologická analýza jedincov zo stredovekého pohrebiska z okolia sv. Michala Archanjela v Nitre-Dražovciach. Nitra : UKF, 2013, s. 195. ISBN 978-80-558-0446-0.*

ADFB254 HANULIAK, Milan. Hroby pod náhrobnými kameňmi v 11.-14. storočí. In Slovenská archeológia : časopis Archeologického ústavu SAV v Nitre, 1979, roč. 27, č. 1, s. 167-183. ISSN 1335-0102.

Citácie:

1. [1.2] SAMUEL, Marián - MAJERČÍKOVÁ, Danko - FURMAN, Martin. *Zaniknutý stredoveký kostol v Radoli-Koscelisku : (Výsledky revízneho zisťovacieho výskumu v rokoch 2012-2013). In Archaeologia historica, 2014, roč. 39, číslo 2, s. 736.*

ADFB255 HANULIAK, Václav - MALČEK, Róbert - PIETA, Karol. Záchranný výskum vo Zvolene. In Archeologické výskumy a nálezy na Slovensku v roku 1999, 2000, s. 47-49. ISSN 0231-925X.

Citácie:

1. [3] BELJAK, Ján. *Die quadische Enklave im Gran- und Eipeltal – eine Grundcharakteristik der Ansiedlung. In Sociální diferenciace barbarských*

komunit ve světle nových hrobových, sídlištních a sběrových nálezů : (Archeologie barbarů 2011). Brno : Archeologický ústav AV ČR, 2014, s. 295-316. ISBN 978-80-86023-25-0.

2. [4] BELJAK, Ján - PAŽINOVÁ, Noémi - BELÁČEK, Boris - GOLIS, Milan - HUNKA, Ján - KRIŠTÍN, Anton - KOHÚT, Vladimír - MALINIÁK, Pavol - MORDOVIN, Maxim - PRZYBYLA, Marcin S. - REPKA, Dominik - SLÁMOVÁ, Martina - ŠIMKOVIC, Michal - TÓTH, Balász - ŽAÁR, Ondrej. *Pustý hrad vo Zvolene : Dolný hrad 2009 – 2014. Zvolen ; Nitra : OZ Archeofact : UKF : Archeologický ústav SAV, 2014. 372 S. ISBN 978-80-558-0734-8.*

3. [4] BELJAK, Ján. *Pohronie v dobe Marca Aurelia. In Stĺp Marca Aurelia a stredné Podunajsko : Štúdie. Bratislava : Slovenské národné múzeum – Archeologické múzeum, 2014, s. 22. ISBN 978-80-8060-335-9.*

ADFB256 HOLÁ, J. - FURMÁNEK, Václav. Metalografický rozbor slovanských železných predmetů z Vršatského Podhradí, okres Považská Bystrica. In Študijné zvesti Archeologického ústavu SAV, 1970, č. 18, s. 75-82. ISSN 0560-2793.

Citácie:

1. [3] *Great Moravia and the Beginnings of Christianity. Brno : The Institute of Archaeology of the Academy of Sciences of the Czech Republic, 2014, s. 503. ISBN 978-80-86023-54-0.*

2. [3] *Velká Morava a počátky křesťanství. Brno : Archeologický ústav Akademie věd ČR, 2014, s. 487. ISBN 978-80-86023-53-3.*

3. [4] ŠEFČÁKOVÁ, A. Archeozoologické nálezy z včasnostredovekých sídliskových objektov z lábu, okr. Malacky. In Zborník Slovenského národného múzea CVII : Archeológia 24. Bratislava : AM SNM, 2014, s. 187-196. ISBN 978-80-8060-338-0.

ADFB257 HOPPAN, Marcel - BIELICH, Mário - BALIOVÁ, Henrieta. Záchranné výskumy v Nitrianskom kraji. In Archeologické výskumy a nálezy na Slovensku v roku 2008, 2011, s. 101-102. ISSN 0231-925X.

Citácie:

1. [4] BELJAK PAŽINOVÁ, Noémi - BELJAK, Ján. *Sídliskové objekty kultúry Makó-Kosihy-Čaka v Iži. In Slovenská archeológia : časopis Archeologického ústavu SAV v Nitre, 2014, roč. 62, č. 1, s. 83-123.*

ADFB258 HORŇÁK, Milan - STEGMANN-RAJTÁR, Susanne. Osídlenie stredného Ponitria v neskorej dobe bronzovej a včasnej dobe železnej: využitie GIS-analýz. In Študijné zvesti Archeologického ústavu Slovenskej akadémie vied, 2008, 43, s. 43-52.

Citácie:

1. [3] HLADÍK, Marek. *Hospodárske zázemie Mikulčíc. Sídelná štruktúra na strednom toku rieky Morava v 9. - 1. polovici 13. storočia. Brno : AÚ AV ČR, 2014. 353 s. ISBN 978-80-86023-44-1.*

ADFB259 HORŇÁK, Milan - STEGMANN-RAJTÁR, Susanne. Late Bronze Age Settlement in the Middle Nitra Region: Applicability of GIS Analyses. In Študijné zvesti Archeologického ústavu SAV, 2007, č. 41, s. 191-192. ISSN 0560-2793.

Citácie:

1. [3] HLADÍK, Marek. *Hospodárske zázemie Mikulčíc. Sídelná štruktúra na strednom toku rieky Morava v 9. - 1. polovici 13. storočia. Brno : AÚ AV ČR, 2014. 353 s. ISBN 978-80-86023-44-1.*

ADFB260 HORVÁTHOVÁ, Eva. Pohrebisko otomanskej kultúry v Seni. In Študijné zvesti Archeologického ústavu SAV, 2011, č. 49, s. 115-141. ISSN 0560-2793.

Citácie:

1. [1.1] JAEGER, Mateusz - OLEXA, Ladislav. *The metallurgists from Nižná Myšľa (okr. Košice-okolie/SK). In Archäologisches Korrespondenzblatt, 2014, vol. 44, 2, s. 163-176.*

- ADFB261 HORVÁTHOVÁ, Eva - CHOVANEC, Ján. Nálezy kultúry Cotofeni v prostredí badenskej kultúry na východnom Slovensku. In Študijné zvesti Archeologického ústavu Slovenskej akadémie vied, 2006, č. 40, s. 129-140. ISBN 978-80-89315-30-7.
Citácie:
1. [3] SAVA, V. - ANDREICA, L. - POP, X. - GOGÁLTAN, F. *Out of ordinary or common burial practice? A Funerary Discovery from the Baden Settlement at Sântana „Cetatea Veche“*. In *Ziridava studia archaeologica*, 2014, roč. 28, s. 39-76.
- ADFB262 HROMADA, Jozef. Včasnოსlovenské žiarové pohrebisko v Bratislave-Dúbravke. In Slovenská archeológia : časopis Archeologického ústavu SAV v Nitre, 1991, roč. 37, s. 277-286. ISSN 1335-0102.
Citácie:
1. [4] ELSCHEK, Kristian. *Osídlenie Zohora od praveku po včasný stredovek*. In *Zohor. Zohor : Obecny úrad*, 2014, s. 15-38. ISBN 978-80-971620-8-5.
2. [4] ELSCHEK, Kristian. *Polykultúrne archeologické nálezisko*. In *Dúbravka (moja, Tvoja, naša, Vaša)*. Bratislava - Dúbravka : Mestská časť, 2014, s. 10-25. ISBN 978-80-971620-2-3.
- ADFB263 HROMADA, Jozef - VARSÍK, Vladimír. Prieskum v južnej časti Záhoria. In Archeologické výskumy a nálezy na Slovensku v roku 1990, 1992, s. 46-47. ISSN 0231-925X.
Citácie:
1. [4] ELGYÜTT, Jozef. *Staršie včasnostredoveké sídliskové nálezy zo Záhoria*. In *Študijné zvesti Archeologického ústavu SAV*, 2014, č. 55, s. 83-112.
- ADFB264 HROMADA, Jozef - KOLNÍK, Titus. Sídliskové objekty s keramikou pražského typu v Bratislave-Dúbravke. In Slovenská archeológia : časopis Archeologického ústavu SAV v Nitre, 1991, roč. 39, s. ISSN 1335-0102.
Citácie:
1. [4] ELSCHEK, Kristian. *Polykultúrne archeologické nálezisko*. In *Dúbravka (moja, Tvoja, naša, Vaša)*. Bratislava - Dúbravka : Mestská časť, 2014, s. 10-25. ISBN 978-80-971620-2-3.
- ADFB265 HROMADA, Jozef - BABIRÁT, M. Nové paleolitické nálezy z Trnavskej pahorkatiny. In Archeologické výskumy a nálezy na Slovensku v roku 1998, 2000, s. 84-85. ISSN 0231-925X.
Citácie:
1. [4] *Staré Slovensko 2 : Paleolit a mezolit*. Nitra : Archeologický ústav SAV, 2014. 368 S. *Archaeologica Slovaca Monographiae - Staré Slovensko (STASLO)*, Tomus 2. 166/E/075/2009 (Centrum excelentnosti SAV) "*Staré Slovensko: Dejiny Slovenska od praveku po vrcholný stredovek (STASLO)*". ISBN 978-80-89315-57-4.
- ADFB266 HROMADA, Jozef - POLÁČEK, M. Gravettienska stanica v Horných Otrokoviciach. In Archeologické výskumy a nálezy na Slovensku v roku 1993, 1995, s. 61-62. ISSN 0231-925X.
Citácie:
1. [4] *Staré Slovensko 2 : Paleolit a mezolit*. Nitra : Archeologický ústav SAV, 2014. 368 S. *Archaeologica Slovaca Monographiae - Staré Slovensko (STASLO)*, Tomus 2. 166/E/075/2009 (Centrum excelentnosti SAV) "*Staré Slovensko: Dejiny Slovenska od praveku po vrcholný stredovek (STASLO)*". ISBN 978-80-89315-57-4.
- ADFB267 HROMADA, Jozef. Gravettienske sídlisko s pazúrikovou industriou v Dolnej Krupej. In Archeologické výskumy a nálezy na Slovensku v roku 1997, 1999, s. 56-58. ISSN 0231-925X.
Citácie:

1. [4] *Staré Slovensko 2 : Paleolit a mezolit. Nitra : Archeologický ústav SAV, 2014. 368 S. Archaeologica Slovaca Monographiae - Staré Slovensko (STASLO), Tomus 2. 166/E/075/2009 (Centrum excelentnosti SAV) "Staré Slovensko: Dejiny Slovenska od praveku po vrcholný stredovek (STASLO)". ISBN 978-80-89315-57-4.*
- ADFB268 HROMADA, Jozef - BÁRTA, Juraj. Výskum mladopaleolitickej stanice s rádiolaritovou industriou v Moravanoch. In Archeologické výskumy a nálezy na Slovensku v roku 1991, 1992, s. 51-53. ISSN 0231-925X.
Citácie:
1. [4] *Staré Slovensko 2 : Paleolit a mezolit. Nitra : Archeologický ústav SAV, 2014. 368 S. Archaeologica Slovaca Monographiae - Staré Slovensko (STASLO), Tomus 2. 166/E/075/2009 (Centrum excelentnosti SAV) "Staré Slovensko: Dejiny Slovenska od praveku po vrcholný stredovek (STASLO)". ISBN 978-80-89315-57-4.*
- ADFB269 HROMADA, Jozef. Gravettienске sídliská v Moravanoch nad Váhom a ich miesto vo vývoji mladého paleolitu strednej Európy. In Slovenská archeológia : časopis Archeologického ústavu SAV v Nitre, 1998, roč. 46, s. 145-168. ISSN 1335-0102.
Citácie:
1. [3] *KAMINSKÁ, Ľubomíra - NEMERGUT, Adrián. The Epigravettian chipped stone industry from the Nitra III site (Slovakia). In Aeolian scripts new ideas on the lithic world : Studies in honour of Viola T. Dobosi. Budapest : Magyar Nemzeti Múzeum, 2014, s. 93-120. ISBN 978-615-5209-37-6.*
2. [4] *Staré Slovensko 2 : Paleolit a mezolit. Nitra : Archeologický ústav SAV, 2014. 368 S. Archaeologica Slovaca Monographiae - Staré Slovensko (STASLO), Tomus 2. 166/E/075/2009 (Centrum excelentnosti SAV) "Staré Slovensko: Dejiny Slovenska od praveku po vrcholný stredovek (STASLO)". ISBN 978-80-89315-57-4.*
- ADFB270 HROMADA, Jozef - VARSÍK, Vladimír. Tretia sezóna výskumu vo Veľkom Mederi. In Archeologické výskumy a nálezy na Slovensku v roku 1990, 1992, s. 47-48. ISSN 0231-925X.
Citácie:
1. [4] *NIKLOVÁ, M. Pohreby a pohrebné zvyky kultúry s lineárnou keramikou na území juhozápadného Slovenska. In Studia Historica Nitriensia, 2014, 18/2, s. 225.*
2. [4] *PROHÁSZKA, P. Das germanische Gräberfeld von „Dunajská Streda“. In Slovenská archeológia, 2014, 62, č. 1, s. 193.*
- ADFB271 HROMADA, Jozef - VARSÍK, Vladimír. Neskoroeneolitický hlinený kadlub z Veľkého Medera. In Študijné zvesti Archeologického ústavu SAV, 1994, č. 30, s. 49-58. ISSN 0560-2793.
Citácie:
1. [3] *PEŠKA, J. Morava na konci eneolitu. Olomouc - Brno : Akademické nakladatelství CERM, 2013, s. 223-241. ISBN 978-80-7204-8.*
- ADFB272 HROMADA, Jozef - VARSÍK, Vladimír. Neskoroeneolitický kadlub z Veľkého Medera. In Študijné zvesti Archeologického ústavu SAV, 1994, č. 30, s. 49-58. ISSN 0560-2793.
Citácie:
1. [3] *PEŠKA, J. Morava na konci eneolitu. Olomouc : Akademické nakladatelství CERM, 2013, 227 s. ISBN 978-80-7204-860-1.*
- ADFB273 HRUBEC, Igor - KUJOVSKÝ, Rudolf. Pohrebisko lužickej kultúry v Háji (okres Martin). In Slovenská archeológia : časopis Archeologického ústavu SAV v Nitre, 1994, roč. 42, č. 1, s. 5-36. ISSN 1335-0102.
Citácie:

1. [3] KVIETOK, M. *Nové nálezy z neskorej doby bronzovej a staršej doby železnej z okolia Banskej Bystrice. In Doba popelnicových polí a doba halštatská ve střední Evropě. Opava : Slezská univerzita v Opavě, 2014, s. 145. ISBN 978-80-7510-107-5.*
- ADFB274 HUNKA, Ján - SAMUEL, Marián. Prvý nález mince z benediktínskeho kláštora Sv. Hypolita v Nitre na Zobore. In Slovenská numizmatika : K 100. výročiu narodenia PhDr. Ľ. Kraskovskej, CSc. (26. 6. 1904-26. 6. 1999), 2004, roč. 17, s. 219-223.
Citácie:
1. [4] RUTTKAY, Alexander T. *O blatenskom kniežatstve v 9. stor. a cyrilo.methodskej misii. In Almanach Nitra 2013. (štrnásť ročník). Nitra : Mesto : Nitrianska odbočka spolku slovenských spisovateľov : FF UKF, 2014, s. 36-47. ISBN 978-80-558-0593-1.*
- ADFB275 HUNKA, Ján - KOLNÍKOVÁ, Eva. Prírastky mincí v Archeologickom ústave SAV. In Archeologické výskumy a nálezy na Slovensku v roku 1997, 1999, s. 58-65. ISSN 0231-925X.
Citácie:
1. [4] PROHÁSZKA, P. *Das germanische Gräberfeld von „Dunajská Streda“. In Slovenská archeológia, 2014, 62, č. 1, s. 193.*
- ADFB276 HUNKA, Ján. Vplyv rakúskych mincí na peňažné pomery stredovekého Slovenska. In Slovenská numizmatika, 1996, roč. 14, s. 129-148.
Citácie:
1. [4] BARTEKOVÁ, A. *Kostol sv. Štefana v Nitre-Párovciach. In Musaica XXVIII. Bratislava : UK, 2014, s. 187. ISBN 978-80-223-3670-3.*
- ADFB277 HUNKA, Ján - JAVORSKÝ, František. Hromadný nález poľských a pruských mincí z Kaľavy, okres Spišská Nová Ves. In Slovenská numizmatika, 1986, roč. 9, s. 259-261.
Citácie:
1. [4] SOJÁK, Marián. *Dejiny Hrišoviec očami archeológa. In Hrišovce v dejinách. Hrišovce : Obec, 2014, s. 23-51. ISBN 978-80-971837-5-2.*
- ADFB278 HUNKA, Ján. Mincovníctvo uhorských vojvodov v druhej polovici 11. storočia. In Slovenská numizmatika, 1996, roč. 14, s. 59-84.
Citácie:
1. [3] HARHOIU, R. - GÁLL, E. *Necropola din secolul XII de la Sighișoara - Dealul Viilor, punctul „Necropolă. In Analele Banatului, 2014, 22, s. 195-243.*
- ADFB279 HUNKA, Ján - OGURČÁK, Milan - SOJÁK, Marián. Nález denáru z 15. storočia, zo Spišskej Novej Vsi, polohy Okruhlovec. In Slovenská numizmatika : K 100. výročiu narodenia PhDr. Ľ. Kraskovskej, CSc. (26. 6. 1904-26. 6. 1999), 2004, roč. 17, s. 245-247.
Citácie:
1. [4] ŽIFČÁK, F. *Spišská Nová Ves v archeologických svedectvách. In Spišská Nová Ves : Dejiny mesta. Spišská Nová Ves, Mesto, 2014, s. 68-142. ISBN 978-80-971811-78.*
- ADFB280 HUNKA, Ján. Neobvyklý denár Ľudovíta Veľkého z Letanoviec – Kláštoriska. In Numizmatika, 1997, 15, s. 23-26. ISSN 80-901414-0-4.
Citácie:
1. [4] SOJÁK, Marián. *Novšie doklady falšovania mincí na rozhraní stredoveku a novoveku. In Numizmatika, 2014, 24, Supplementum, s. 50.*
- ADFB281 HUNKA, Ján. Katalóg ranouhorských mincí z pohrebiska v Borovciach. In Balneologický spravodajca, 1994, roč. 32, s. 214-217.
Citácie:
1. [3] KOVÁCS, L. *A Kárpát-medence honfoglalás és kora Árpád-kori szállási és falusi temetői.. In A honfoglalás kor kutatásának legújabb eredményei. Szeged :*

- Szegedi Tudományegyetem Régészeti Tanszék, 2013, s. 593. ISBN 978-963-306-241-8.*
- ADFB282 HUNKA, Ján. Klasifikácia novovekých mincí z lokality Kostolec v Ducovom a štatistika ich výskytu. In Slovenská numizmatika, 1992, roč. 12, s. 115-120.
Citácie:
1. [3] KOVÁCS, L. A Kárpát-medence honfoglalás és kora Árpád-kori szállási és falusi temetői.. In A honfoglalás kor kutatásának legújabb eredményei. Szeged : Szegedi Tudományegyetem Régészeti Tanszék, 2013, s. 592. ISBN 978-963-306-241-8.
- ADFB283 HUNKA, Ján. Nálezy olovených plômb na zisťovanie prepravných tovarov (14.-17. stor.) zo Slovenska. In Študijné zvesti Archeologického ústavu SAV, 1999, č. 33, s. 300-303. ISSN 0560-2793.
Citácie:
1. [3] MORDOVIN, Maxim. Late medieval and early modern cloth seals in the collection of the Hungarian National Museum. In Archaeologiai Értesítő, 2014, č. 139, s. 194, 198, 201, 235.
2. [3] SZÉKELY V., György. A Solt-Tételhegyen előkerült numizmatikai anyag értékelése. In Településtörténeti kutatások Solt-Tételhegy Kiskunfélegyháza, Amler-bánya. Kecskemét : Kecskeméti Katona József Múzeum, 2014, s. 250, 258. ISBN: 978-963-9815-37-7.
3. [4] GAŠAJ, Dárius. Nemeliem, nemeliem, zobrala mi voda mlyn : Nález predmetov zo 17. storočia v Mlynskom jarku v Košiciach. Sprievodca k výstave. Košice : Východoslovenské múzeum, 2014, s. 26.
- ADFB284 HUNKA, Ján. Vzácný nálež pražských grošov a viedenských fenigov z Melčíc-Zemianskeho Lieskového. In Numizmatika, 2000, 17, s. 9-12. ISSN 80-901414-0-4.
Citácie:
1. [4] BUDAJ, M. - ŠVEC, A. Vzácný pražský groš Václava II. z nálezu Melčíc-Zemianskeho Lieskového. In Denarius, 2014, 4, s. 60.
2. [4] BUDAJ, M. Pražský groš Václava II. z Obišoviec. In Denarius, 2014, 4, s. 65.
- ADFB285 HUNKA, Ján - BUDAJ, Marek. Výnimočný nálež zlatej byzantskej mince zo Svätého Jura. In Zborník Slovenského národného múzea.Archeológia, 2005, roč. XCIX, č. 15, s. 63-72.
Citácie:
1. [3] RAMADASKI, R. Nálezy mincí zo srbského Popovića ned'aleko Senty - Coin finds from Popović near Senta in Serbia. In Denarius, 2014, 4, s. 45.
2. [3] SOMOGYI, Péter. Byzantinische Fundmünzen der Awarenzeit in ihrem europäischen Umfeld. Budapest : Eötvös Loránd University, Institute of Archaeological Sciences, 2014, s. 78, 201, 222. ISBN: 978-963-236-805-4.
- ADFB286 HUNKA, Ján. Arabský bronzový fals z konca 8. stor. z Bratislavy. In Slovenská numizmatika, 2002, roč. 16, s. 188-190.
Citácie:
1. [3] SOMOGYI, Péter. Byzantinische Fundmünzen der Awarenzeit in ihrem europäischen Umfeld. Budapest : Eötvös Loránd University, Institute of Archaeological Sciences, 2014, s. 81, 222. ISBN 978-963-236-805-4.
- ADFB287 HUNKA, Ján. Mince z prikostolného cintorína v Ducovom. In Slovenská archeológia : časopis Archeologického ústavu SAV v Nitre, 2011, roč. 59, č. 2, s. 337-367. ISSN 1335-0102.
Citácie:
1. [3] KOVÁCS, L. A Kárpát-medence honfoglalás és kora Árpád-kori szállási és falusi temetői.. In A honfoglalás kor kutatásának legújabb eredményei. Szeged : Szegedi Tudományegyetem Régészeti Tanszék, 2013, s. 593. ISBN 978-963-306-

- 241-8.
2. [4] KÖNIG, Tomáš a kolektív. *Nitra-Mlyny : Stredoveké osídlenie lokality. Bratislava : Muzeológia a kultúrne dedičstvo, o.z., 2014, s. 105. ISBN 978-80-971715-4-4.*
- ADFB288 CHEBEN, Ivan. Hrobové a sídliskové nálezy z Trenčína-Biskupíc. In *Archeologické výskumy a nálezy na Slovensku v roku 2002, 2003*, s. 65-67. ISSN 0231-925-X.
Citácie:
1. [4] GARDELKOVÁ-VRTELOVÁ, Anna. *Sociální struktura na pohřebištích v závěru eneolitu a starší doby bronzové v oblasti Moravy a jihozápadního Slovenska. In Študijné zvesti Archeologického ústavu SAV, 2014, č. 55, s. 5-68.*
- ADFB289 CHEBEN, Ivan. Sídlisko badenskej kultúry v Bíni. In *Slovenská archeológia : časopis Archeologického ústavu SAV v Nitre*, 1984, roč. 32, č. 1, s. 147-177. ISSN 1335-0102.
Citácie:
1. [3] HORVÁTH, T. *The Prehistoric Settlement: At Balatonöszöd-Temetői-Dűlő. Budapest : Archaeolingua, 2014, s. 679. ISBN 978-963-9911-54-3.*
2. [4] POMFYOVÁ, Bibiana - SAMUEL, Marián - ŽAŽOVÁ, Henrieta. *Stredoveká Biňa : archeológia – história – architektúra. Bratislava : FO ART, 2014. 216 s. ISBN 978-80-89664-22-1.*
- ADFB290 CHEBEN, Ivan. Záchranný výskum v Bíni. In *Archeologické výskumy a nálezy na Slovensku v roku 1979, 1980*, s. 94. ISSN 0231-925X.
Citácie:
1. [4] POMFYOVÁ, Bibiana - SAMUEL, Marián - ŽAŽOVÁ, Henrieta. *Stredoveká Biňa : archeológia – história – architektúra. Bratislava : FO ART, 2014. 216 s. ISBN 978-80-89664-22-1.*
- ADFB291 CHEBEN, Ivan. Druhá sezóna výskumu v Bíni. In *Archeologické výskumy a nálezy na Slovensku v roku 1980, 1981*, s. 88-90. ISSN 0231-925X.
Citácie:
1. [4] POMFYOVÁ, Bibiana - SAMUEL, Marián - ŽAŽOVÁ, Henrieta. *Stredoveká Biňa : archeológia – história – architektúra. Bratislava : FO ART, 2014. 216 s. ISBN 978-80-89664-22-1.*
- ADFB292 CHEBEN, Ivan - RUTTKAY, Matej - RUTTKAYOVÁ, Jaroslava. Výskum na trase ropovodu vo Veľkom Cetíne. In *Študijné zvesti Archeologického ústavu SAV*, 1994, č. 30, s. 177-241. ISSN 0560-2793.
Citácie:
1. [3] KREKOVÍČ, E. *Miniaturgefäße im quadischen Kultur-Gebiet in der Slowakei. In Honoratissimum Assensus Genus est Armis Laudare. Kraków : Uniwersytet Jagielloński Instytut Archeologii, 2014, p. 452.*
- ADFB293 CHEBEN, Ivan - RUTTKAY, Matej. Záchranné výskumy v Cíferi-Páci a v Čataji. In *Archeologické výskumy a nálezy na Slovensku v roku 1993, 1995*, s. 66-67. ISSN 0231-925X.
Citácie:
1. [4] RAJTÁR, Ján. *Stĺp Marca Aurelia a archeologické doklady o rímskych výpravách proti Kvádom. In Stĺp Marca Aurelia a stredné Podunajsko : Štúdie. Bratislava : Slovenské národné múzeum – Archeologické múzeum, 2014, s. 107-140. ISBN 978-80-8060-335-9.*
- ADFB294 CHEBEN, Ivan. Tretia etapa výskumu žiarového pohrebiska lužickej kultúry v Trenčíne. In *Archeologické výskumy a nálezy na Slovensku v roku 2004, 2006*, s. 102-104. ISSN 0231-925X.
Citácie:
1. [4] PAVELKOVÁ, Jaroslava - FURMÁNEK, Václav. *Antropologicko-archeologický výzkum žárového pohřebiště piliňské a kyjatické kultury v*

- Cinobani. In Gemer-Malohont : Zborník Gemersko-malohontského múzea v Rimavskej Sobote. ročník 10. Rimavská Sobota : Gemersko-malohontské múzeum, 2014, s. 92-101. ISBN 978-80-85134-41-4.*
- ADFB295 CHEBEN, Ivan. Pokračovanie výskumu v Patinciach. In Archeologické výskumy a nálezy na Slovensku v roku 1984, 1985, s. 98, 99. ISSN 0231-925X.
Citácie:
1. [4] NIKLOVÁ, M. Pohreby a pohrebné zvyky kultúry s lineárnou keramikou na území juhozápadného Slovenska. In Studia Historica Nitriensia, 2014, 18/2, s. 224.
- ADFB296 CHEBEN, Ivan - ILLÁŠOVÁ, Ľudmila - HROMADA, Jozef - OŽVOLDOVÁ, L. - PAVELČÍK, J. Eine Oberflächengrube zur Förderung von Radiolarit in Bolesšov. In Slovenská archeológia : časopis Archeologického ústavu SAV v Nitre, 1995, roč. 43, č. 1, s. 185-204. ISSN 1335-0102.
Citácie:
1. [4] Staré Slovensko 2 : Paleolit a mezolit. Nitra : Archeologický ústav SAV, 2014. 368 S. Archaeologica Slovaca Monographiae - Staré Slovensko (STASLO), Tomus 2. 166/E/075/2009 (Centrum excelentnosti SAV) "Staré Slovensko: Dejiny Slovenska od praveku po vrcholný stredovek (STASLO)". ISBN 978-80-89315-57-4.
- ADFB297 CHEBEN, Ivan. Sídliisko železovskej skupiny v Patinciach. In Archeologické výskumy a nálezy na Slovensku v roku 1983, 1984, s. 88-89. ISSN 0231-925X.
Citácie:
1. [4] NIKLOVÁ, M. Pohreby a pohrebné zvyky kultúry s lineárnou keramikou na území juhozápadného Slovenska. In Studia Historica Nitriensia, 2014, 18/2, s. 224.
- ADFB298 CHEBEN, Ivan. Výsledky záchranného výskumu v Patinciach. In Študijné zvesti Archeologického ústavu SAV, 1987, č. 23, s. 307-329. ISSN 0560-2793.
Citácie:
1. [3] HORVÁTH, Peter. Výzdoba a výzdobné motívy na keramike z laténskeho sídliiska v Komjaticiach. In Moravské křižovatky : Střední Podunají mezi pravěkem a historií. Brno : Moravské zemské muzeum, 2014, s. 335-352. ISBN 978-80-7028-432-2.
2. [4] NIKLOVÁ, M. Pohreby a pohrebné zvyky kultúry s lineárnou keramikou na území juhozápadného Slovenska. In Studia Historica Nitriensia, 2014, 18/2, s. 224.
- ADFB299 CHEBEN, Ivan. Ukončenie výskumu v Patinciach. In Archeologické výskumy a nálezy na Slovensku v roku 1987, 1988, s. 54, 55. ISSN 0231-925X.
Citácie:
1. [4] NIKLOVÁ, M. Pohreby a pohrebné zvyky kultúry s lineárnou keramikou na území juhozápadného Slovenska. In Studia Historica Nitriensia, 2014, 18/2, s. 224.
- ADFB300 CHEBEN, Ivan. Archeologické doklady osídlenia v Patinciach. In Balneologický spravodajca, 1989, roč. 28, s. 59-74.
Citácie:
1. [4] NIKLOVÁ, M. Pohreby a pohrebné zvyky kultúry s lineárnou keramikou na území juhozápadného Slovenska. In Studia Historica Nitriensia, 2014, 18/2, s. 224.
- ADFB301 CHEBEN, Ivan - CHEBEN, Michal. Research on Radiolarites of the White Carpathian Klippen Belt. In Slovenská archeológia : časopis Archeologického ústavu SAV v Nitre, 2010, roč. 58, č. 1, s. 13-52. ISSN 1335-0102.
Citácie:
1. [3] OLIVA, M. The White Carpathian radiolarites – questions of chronology,

- extraction and distribution. In Lithic Raw Material Resources and Procurement in Pre- and Protohistoric Times. Oxford : Archaeopress, 2014, p. 79. ISBN 9781407312989.*
2. [4] *Staré Slovensko 2 : Paleolit a mezolit. Nitra : Archeologický ústav SAV, 2014. 368 S. Archaeologica Slovaca Monographiae - Staré Slovensko (STASLO), Tomus 2. 166/E/075/2009 (Centrum excelentnosti SAV) "Staré Slovensko: Dejiny Slovenska od praveku po vrcholný stredovek (STASLO)". ISBN 978-80-89315-57-4.*
- ADFB302 CHEBEN, Ivan. Ukončenie výskumu žiarového pohrebiska lužickej kultúry v Trenčíne. In Archeologické výskumy a nálezy na Slovensku v roku 2008, 2011, s. 112-113. ISSN 0231-925X.
- Citácie:
1. [3] *ZACHAR, T. - JAROŠOVÁ, I. Antropologická analýza pohrebiska lužickej kultúry v Liptovskom Mikuláši-Ondrašovej : Príspevok k poznaniu pohrebného ritu staršej fázy lužickej kultúry na Slovensku. In Doba popelnicových polí a doba halštatská ve střední Evropě. Opava : Slezská univerzita v Opavě, 2014, s. 116. ISBN 978-80-7510-107-5.*
- ADFB303 CHEBEN, Ivan - VOJTEČEK, Marek. Pohrebisko a sídlisko lužickej kultúry v Dolnom Kubíne. In Slovenská archeológia : časopis Archeologického ústavu SAV v Nitre, 2011, roč. 59, č. 2, s. 205-219. ISSN 1335-0102.
- Citácie:
1. [4] *KUPCOVÁ, L. - DEMIAN, T. Praveká osada Mokrá Kút, Vyšný Kubín. In Experimentálna archeológia, činnosť archeoparkov a popularizácia archeológie. Hanušovce nad Topľou : Vlastivedné múzeum, 2014, s. 149. ISBN 978-80-89745-00-5.*
- ADFB304 CHEBEN, Ivan. Starobronzové sídlisko a pohrebisko v Pate. In Archeologické výskumy a nálezy na Slovensku v roku 1997, 1999, s. 66. ISSN 0231-925X.
- Citácie:
1. [4] *DAŇOVÁ, Klaudia - GABULOVÁ, Monika. Osídlenie v mikroregiónu potoka Jarč na strednom (dolnom) Považí (archeologické predikčné modelovanie). In Študijné zvesti Archeologického ústavu SAV, 2014, č. 55, s. 183-206.*
- ADFB305 CHROPOVSKÝ, Bohuslav - FUSEK, Gabriel. Výsledky výskumov na stavenisku športového areálu v Nitre. In Študijné zvesti Archeologického ústavu SAV, 1988, č. 24, s. 143-171.
- Citácie:
1. [4] *VARSÍK, Vladimír. Technische Anlagen in den quadischen Siedlungen aus der Südwestslowakei (Töpferöfen, Rennöfen und Backöfen). In ANODOS : Studies of the Ancient World, 2014, 2011, 11, s. 297-317.*
- ADFB306 CHROPOVSKÝ, Bohuslav. Príspevok k osídleniu juhozápadného Slovenska v dobe laténskej. In Archeologické rozhledy, 1954, roč. VI, s. 316-319. ISSN 0323-1267.
- Citácie:
1. [4] *REPKA, Dominik. Pohrebiská z doby laténskej na Slovensku. In Študijné zvesti AÚ SAV, 2014, č. 56, s. 47.*
- ADFB307 CHROPOVSKÝ, Bohuslav. Komunistická strana Československa - záruka rozvoja vedy. In Slovenská archeológia : časopis Archeologického ústavu SAV v Nitre, 1971, roč. 19, č. 2, s. 287-290. ISSN 1335-0102.
- Citácie:
1. [4] *KREKOVIC, E. - BAČA, M. Marxizmus v Československej archeológii. In Musaica XXVIII. Bratislava : UK, 2014, s. 273. ISBN 978-80-223-3670-3.*
- ADFB308 CHROPOVSKÝ, Bohuslav - NĚMEJCOVÁ-PAVÚKOVÁ, Viera. Nálezy bošáckej skupiny z Nitry a jej okolia. In Študijné zvesti Archeologického ústavu SAV, 1983,

č. 20, s. 57-67. ISSN 0560-2793.

Citácie:

1. [4] KLČO, M. - KRUPA, V. Hrob kultúry so šnúrovou keramikou z lokality Krakovany - Stráže. In Zborník Slovenského národného múzea CVII : Archeológia 24. Bratislava : AM SNM, 2014, s. 17-26. ISBN 978-80-8060-338-0.

2. [4] ŠVIHUROVÁ, Miroslava. Osídlenie horného Ponitria v eneolite. In Študijné zvesti Archeologického ústavu SAV, 2014, č. 56, s. 5-22.

ADFB309 CHROPOVSKÝ, Bohuslav - VARSÍK, Vladimír. Druhá sezóna záchranného výskumu v Čalove. In Archeologické výskumy a nálezy na Slovensku v roku 1989, 1991, s. 44-45. ISSN 0231-925X.

Citácie:

1. [4] NIKLOVÁ, M. Pohreby a pohrebné zvyky kultúry s lineárnou keramikou na území juhozápadného Slovenska. In Studia Historica Nitriensia, 2014, 18/2, s. 225.

ADFB310 CHROPOVSKÝ, Bohuslav. Jan Eisner a slovenská archeológia. In Zborník Filozofickej fakulty Univerzity Komenského, 1989, historica, roč. 39-40, s. 133-138.

Citácie:

1. [3] KOSTRHUN, J. Cesty moravské paleolitické archeologie v období Československé republiky. Brno : Moravské zemské muzeum, 2014, s. 245. ISBN 978-80-7028-422-3.

ADFB311 CHROPOVSKÝ, Bohuslav. Slovanské pohrebisko v Nitre na Lupke. In Slovenská archeológia : časopis Archeologického ústavu SAV v Nitre, 1962, roč. 10, s. 175-240. ISSN 1335-0102.

Citácie:

1. [3] Great Moravia and the Beginnings of Christianity. Brno : The Institute of Archaeology of the Academy of Sciences of the Czech Republic, 2014, s. 503. ISBN 978-80-86023-54-0.

2. [3] Velká Morava a počátky křesťanství. Brno : Archeologický ústav Akademie věd ČR, 2014, s. 487. ISBN 978-80-86023-53-3.

3. [4] KOLENA, B. - VONDRÁKOVÁ, M. Nitra-Dražovce. Osteologická analýza jedincov zo stredovekého pohrebiska z okolia sv. Michala Archanjela v Nitre-Dražovciach. Nitra : UKF, 2013, s. 196. ISBN 978-80-558-0446-0.

4. [4] KÖNIG, Tomáš a kolektiv. Nitra-Mlyny : Stredoveké osídlenie lokality. Bratislava : Muzeológia a kultúrne dedičstvo, o.z., 2014, s. 105. ISBN 978-80-971715-4-4.

5. [4] PŘICHYŠTALOVÁ, Renáta - ŠTELCL, Jindřich - VÁVRA, Václav. Glass Beads and Buttons from the Southern Suburb of Břeclav-Pohansko Stronghold. In Journal of Glass Studies, 2014, vol. 56, p. 57.

ADFB312 CHROPOVSKÝ, Bohuslav. Príspevok k problematike cirkevnej architektúry a počiatkom kresťanstva na Slovensku. In Monumentorum Tutela. roč. 8 (1972), s. 173-208.

Citácie:

1. [3] Great Moravia and the Beginnings of Christianity. Brno : The Institute of Archaeology of the Academy of Sciences of the Czech Republic, 2014, s. 503. ISBN 978-80-86023-54-0.

2. [3] Velká Morava a počátky křesťanství. Brno : Archeologický ústav Akademie věd ČR, 2014, s. 487. ISBN 978-80-86023-53-3.

3. [4] BOTEK, Andrej. Veľkomoravské kostoly na Slovensku. Bratislava : Post Scriptum, 2014, s. 186. ISBN 978-80-89567-37-9.

4. [4] RUTTKAY, Alexander T. Počiatky kresťanstva v stredodunajskom priestore vo svetle hmotných prameňov. In Vzdelávanie - súčasť misie svätých Cyrila a Metoda : zborník príspevkov z konferencie k 1150. výročiu príchodu Cyrila a

- Metoda na Veľkú Moravu. Bratislava : Metodicko-pedagogické centrum, 2014, s. 18-29. ISBN 978-80-852-610-8.*
- ADFB313 CHROPOVSKÝ, Bohuslav - FUSEK, Gabriel. Obnovený výskum Nitrianskeho hradu. In Archeologické výskumy a nálezy na Slovensku v roku 1988, 1990, s. 66, 67. ISSN 0231-925X.
Citácie:
1. [3] *BEDNÁR, Peter - RUTTKAY, Matej. Nitra : Slovensko. In Veľká Morava a počátky kresťanství. Brno : Archeologický ústav Akademie věd ČR, 2014, s. 229. ISBN 978-80-86023-53-3.*
2. [3] *Great Moravia and the Beginnings of Christianity. Brno : The Institute of Archaeology of the Academy of Sciences of the Czech Republic, 2014, s. 503. ISBN 978-80-86023-54-0.*
- ADFB314 CHROPOVSKÝ, Bohuslav. Slovanské pohrebisko z 9. st. vo Veľkom Grobe. In Slovenská archeológia : časopis Archeologického ústavu SAV v Nitre, 1957, roč. 5, s. 174-235. ISSN 1335-0102.
Citácie:
1. [3] *DRAGOTÁ, A. Eggs as Offerings in Tenth-Eleventh Century Necropolises. In Ziridava studia archaeologica, 2014, roč. 28, s. 183-192.*
2. [4] *HUSÁR, M. Žrdovo-bodné zbrane včasného stredoveku v Karpatskej kotline. Nitra : Univerzita Konštantína Filozofa v Nitre, 2014, s. 99. ISBN 978-80-558-0617-4.*
- ADFB315 CHROPOVSKÝ, Bohuslav. Príspevok k problematike neolitického osídlenia západného Slovenska. In Slovenská archeológia : časopis Archeologického ústavu SAV v Nitre, 1958, roč. 6, č. 1, s. 21-38. ISSN 1335-0102.
Citácie:
1. [4] *NIKLOVÁ, M. Pohreby a pohrebné zvyky kultúry s lineárnou keramikou na území juhozápadného Slovenska. In Studia Historica Nitriensia, 2014, 18/2, s. 225.*
- ADFB316 CHROPOVSKÝ, Bohuslav. Laténske pohrebisko v Nebojsi, okr. Galanta. In Slovenská archeológia : časopis Archeologického ústavu SAV v Nitre, 1958, roč. 6, s. 120-130. ISSN 1335-0102.
Citácie:
1. [3] *FURMAN, Martin. Variabilita keltských kruhových garnitúr v stredoeurópskom priestore so zreteľom na použité suroviny. In Moravské křížovatky : Střední Podunají mezi pravěkem a historií. Brno : Moravské zemské muzeum, 2014, s. 511. ISBN 978-80-7028-432-2.*
2. [3] *GARDELKOVÁ-VRTELOVÁ, Anna. Nálezy drůbeže v keltských hrobech z území Slovenska. In Moravské křížovatky : Střední Podunají mezi pravěkem a historií. Brno : Moravské zemské muzeum, 2014, s. 515 - 527. ISBN 978-80-7028-432-2.*
3. [3] *REPKA, D. Analýza keltského bojovníckeho hrobu 15 z Mane (okr. Nové Zámky). In Moravské křížovatky : Střední Podunají mezi pravěkem a historií. Brno : Moravské zemské muzeum, 2014, s. 593. ISBN 978-80-7028-432-2.*
4. [3] *DUĐÁKOVÁ, Zuzana. Variabilita spôsobu uloženia keramiky a zvyškov mäsitej stravy v kostrových a žiarových laténskych hrobech z územia juhozápadného Slovenska. In Moravské křížovatky : Střední Podunají mezi pravěkem a historií. Brno : Moravské zemské muzeum, 2014, s. 492. ISBN 978-80-7028-432-2.*
5. [4] *REPKA, Dominik. Pohrebiská z doby laténskej na Slovensku. In Študijné zvesti AÚ SAV, 2014, č. 56, s. 47.*
- ADFB317 CHROPOVSKÝ, Bohuslav - FUSEK, Gabriel. Výskumy v Nitre. In Archeologické výskumy a nálezy na Slovensku v roku 1984, 1985, s. 105-106. ISSN 0231-925X.

Citácie:

1. [3] MILO, P. *Frühmittelalterliche Siedlungen in Mitteleuropa. Bonn : Habelt-Verlag, 2014. s. 644. ISBN 978-3-7749-3840-3.*

- ADFB318 JAHN, Ján - SAMUEL, Marián. Indície sklárskej(?) výroby v pohorí Tribeč. In Študijné zvesti Archeologického ústavu SAV, 2009, č. 46, s. 87-90. ISSN 0560-2793.

Citácie:

1. [3] BORZOVÁ, Z. - BORZA, M. - BISTÁK, P. *Iterdisciplinárny výskum Kostolianskej kotliny – stav a perspektívy. In Archeologický výzkum krajiny a aplikace ICT. Opava : Slezská univerzita v Opavě, 2014, s. 46. ISBN 978-80-7510-118-1.*

- ADFB319 JAKAB, Július. Charakteristika antropologického materiálu z birituálneho laténskeho pohrebiska v Hurbanove-Bohatej. In Slovenská archeológia : časopis Archeologického ústavu SAV v Nitre, 1977, roč. 25, č. 1, s. 69-76. ISSN 1335-0102.

Citácie:

1. [4] REPKA, Dominik. *Pohrebiská z doby laténskej na Slovensku. In Študijné zvesti AÚ SAV, 2014, č. 56, s. 47.*

- ADFB320 JAKAB, Július. Kostry zo ženského dvojhrobu púchovskej kultúry v Bytči. In Archeologické výskumy a nálezy na Slovensku v roku 2008, 2011, s. 116-118. ISSN 0231-925X.

Citácie:

1. [4] REPKA, Dominik. *Pohrebiská z doby laténskej na Slovensku. In Študijné zvesti AÚ SAV, 2014, č. 56, s. 47.*

- ADFB321 JAKAB, Július. Antropologické zhodnotenie dvoch kostier zo sídliskovej jamy v Prešove. In Archeologické výskumy a nálezy na Slovensku v roku 1989, 1990, s. 46, 47. ISSN 0231-925X.

Citácie:

1. [4] REPKA, Dominik. *Pohrebiská z doby laténskej na Slovensku. In Študijné zvesti AÚ SAV, 2014, č. 56, s. 47.*

- ADFB322 JAKAB, Július. Antropologická analýza žiarového hrobu z doby bronzovej z Malej nad Hronom. In Archeologické výskumy a nálezy na Slovensku v roku 1992, 1993, s. 72. ISSN 0231-925X.

Citácie:

1. [3] PEŠKA, J. *Morava na konci eneolitu. Olomouc - Brno : Akademické nakladatelství CERM, 2013, s. 223-241. ISBN 978-80-7204-8.*

- ADFB323 JAKAB, Július - VONDRÁKOVÁ, Mária. Ergebnisse der anthropologischen Analyse des latènezeitlichen Gräberfeldes in Dubník. In Slovenská archeológia : časopis Archeologického ústavu SAV v Nitre, 1989, roč. 37, č. 2, s. 355-370. ISSN 1335-0102.

Citácie:

1. [3] GARDELKOVÁ-VRTELOVÁ, Anna. *Nálezy drůbeže v keltských hrobech z území Slovenska. In Moravské křižovatky : Střední Podunají mezi pravěkem a historií. Brno : Moravské zemské muzeum, 2014, s. 515 - 527. ISBN 978-80-7028-432-2.*

2. [4] REPKA, Dominik. *Pohrebiská z doby laténskej na Slovensku. In Študijné zvesti AÚ SAV, 2014, č. 56, s. 47.*

- ADFB324 JAKAB, Július. Anthropological information system at the Archeological Institute the Slovak Academy of Sciences. In Slovenská archeológia : časopis Archeologického ústavu SAV v Nitre, 1990, roč. 38, č. 1, s. 193-208. ISSN 1335-0102.

Citácie:

1. [4] KOLENA, B. - VONDRÁKOVÁ, M. *Nitra-Dražovce. Osteologická analýza*

- jedincov zo stredovekého pohrebiska z okolia sv. Michala Archanjela v Nitre-Dražovciach. Nitra : UKF, 2013, s. 198. ISBN 978-80-558-0446-0.*
- ADFB325 JAKAB, Július. Základná antropologická analýza kostí zo slovanského pohrebiska v Pobedime (Na laze II/71). In Študijné zvesti Archeologického ústavu SAV, 1993, č. 29, s. 209-222. ISSN 0560-2793.
Citácie:
1. [4] KOLENA, B. - VONDRÁKOVÁ, M. Nitra-Dražovce. Osteologická analýza jedincov zo stredovekého pohrebiska z okolia sv. Michala Archanjela v Nitre-Dražovciach. Nitra : UKF, 2013, s. 197. ISBN 978-80-558-0446-0.
- ADFB326 JAKAB, Július. Antropológia staromadžarských kostí z Levíc so "symbolickými trepanáciami". In Slovenská archeológia : časopis Archeologického ústavu SAV v Nitre, 2006, roč. 54, č. 2, s. 329-352. ISSN 1335-0102.
Citácie:
1. [4] KOLENA, B. - VONDRÁKOVÁ, M. Nitra-Dražovce. Osteologická analýza jedincov zo stredovekého pohrebiska z okolia sv. Michala Archanjela v Nitre-Dražovciach. Nitra : UKF, 2013, s. 197. ISBN 978-80-558-0446-0.
- ADFB327 JAKAB, Július. Grundkennziffern der Paläodemographie der frühbronzezeitlicher Gräberfelder von Jelšovce. In Slovenská archeológia : časopis Archeologického ústavu SAV v Nitre, 2007, roč. 55, č. 2, s. 277-284. ISSN 1335-0102.
Citácie:
1. [4] GARDELKOVÁ-VRTELOVÁ, Anna. Sociální struktura na pohřebištích v závěru eneolitu a starší doby bronzové v oblasti Moravy a jihozápadního Slovenska. In Študijné zvesti Archeologického ústavu SAV, 2014, č. 55, s. 5-68.
2. [4] KOLENA, B. - VONDRÁKOVÁ, M. Nitra-Dražovce. Osteologická analýza jedincov zo stredovekého pohrebiska z okolia sv. Michala Archanjela v Nitre-Dražovciach. Nitra : UKF, 2013, s. 198. ISBN 978-80-558-0446-0.
3. [4] ŠEFČÁKOVÁ, A. Antropologická analýza pohrebisk a Nitrianskej kultúry zo Zohora, okr. Malacky. In Slovenská archeológia, 2014, roč. 62, č. 2, s. 312.
- ADFB328 JAKAB, Július. Antropologická analýza žiarových hrobov z mladšej doby bronzovej v Radoli. In Archeologické výskumy a nálezy na Slovensku v roku 1989, 1991, s. 45-46. ISSN 0231-925X.
Citácie:
1. [3] ZACHAR, T. - JAROŠOVÁ, I. Antropologická analýza pohrebiska lužickej kultúry v Liptovskom Mikuláši-Ondrašovej : Príspevok k poznaniu pohrebného ritu staršej fázy lužickej kultúry na Slovensku. In Doba popelnicových polí a doba halštatská ve střední Evropě. Opava : Slezská univerzita v Opavě, 2014, s. 116. ISBN 978-80-7510-107-5.
- ADFB329 JAKAB, Július - KUJOVSKÝ, Rudolf. Nálezy ľudských kostí zo sídliska lužickej kultúry v Trenčíne. In Archeologické výskumy a nálezy na Slovensku v roku 1997, 1999, s. 79-81. ISSN 0231-925X.
Citácie:
1. [3] ZACHAR, T. - JAROŠOVÁ, I. Antropologická analýza pohrebiska lužickej kultúry v Liptovskom Mikuláši-Ondrašovej : Príspevok k poznaniu pohrebného ritu staršej fázy lužickej kultúry na Slovensku. In Doba popelnicových polí a doba halštatská ve střední Evropě. Opava : Slezská univerzita v Opavě, 2014, s. 116. ISBN 978-80-7510-107-5.
- ADFB330 JAKAB, Július. Antropologický rozbor kostrových zvyškov z včasnostredovekého pohrebiska v Nových Zámkoch. In Slovenská archeológia : časopis Archeologického ústavu SAV v Nitre, 1977, roč. 25, č. 1, s. 162-218. ISSN 1335-0102.
Citácie:
1. [4] KOLENA, B. - VONDRÁKOVÁ, M. Nitra-Dražovce. Osteologická analýza jedincov zo stredovekého pohrebiska z okolia sv. Michala Archanjela v Nitre-

- Dražovciach. Nitra : UKF, 2013, s. 196. ISBN 978-80-558-0446-0.*
- ADFB331 JAKAB, Július. Antropologická charakteristika kostrového materiálu v Zemnom. In Slovenská archeológia : časopis Archeologického ústavu SAV v Nitre, 1980, roč. 28, č. 2, s. 401-436. ISSN 1335-0102.
Citácie:
1. [4] *KOLENA, B. - VONDRÁKOVÁ, M. Nitra-Dražovce. Osteologická analýza jedincov zo stredovekého pohrebiska z okolia sv. Michala Archanjela v Nitre-Dražovciach. Nitra : UKF, 2013, s. 197. ISBN 978-80-558-0446-0.*
- ADFB332 JAKAB, Július. Antropologická analýza pohrebiska z 9.-10. storočia v Nitre pod Zoborom. In Slovenská archeológia : časopis Archeologického ústavu SAV v Nitre, 1978, roč. 26, č. 1, s. 127-148. ISSN 1335-0102.
Citácie:
1. [4] *ELGYÜTT, Jozef. Umelo deformované lebky v období sťahovania národov a vo včasnom stredoveku na území Slovenska. In Študijné zvesti Archeologického ústavu SAV, 2014, č. 56, s. 111-122.*
2. [4] *KOLENA, B. - VONDRÁKOVÁ, M. Nitra-Dražovce. Osteologická analýza jedincov zo stredovekého pohrebiska z okolia sv. Michala Archanjela v Nitre-Dražovciach. Nitra : UKF, 2013, s. 197. ISBN 978-80-558-0446-0.*
- ADFB333 JAKAB, Július. Antropologická analýza žiarového hrobu z Trebatíc. In Archeologické výskumy a nálezy na Slovensku v roku 1985, 1986, s. 107-108. ISSN 0231-925X.
Citácie:
1. [3] *PEŠKA, J. Morava na konci eneolitu. Olomouc : Akademické nakladatelství CERM, 2013, s. 228. ISBN 978-80-7204-860-1.*
- ADFB334 JAKUBČINOVÁ, Miriam. Ojedinelé nálezy z vrchu Marhát. In Študijné zvesti Archeologického ústavu Slovenskej akadémie vied, 2008, č. 44, s. 51-63.
Citácie:
1. [3] *Great Moravia and the Beginnings of Christianity. Brno : The Institute of Archaeology of the Academy of Sciences of the Czech Republic, 2014, s. 504. ISBN 978-80-86023-54-0.*
2. [3] *PIETA, Karol - VELIAČIK, Ladislav. Pozoruhodné depoty zo sklabinského Podzámku. In Studia Archaeologica Brunensia : Sborník Prací Filozofické Fakulty Brněnské univerzity, 2014, roč. 19, č. 2, s. 5-26.*
3. [3] *Velká Morava a počátky křesťanství. Brno : Archeologický ústav Akademie věd ČR, 2014, s. 488. ISBN 978-80-86023-53-3.*
- ADFB335 JAVORSKÝ, František. Záchrané výskumy a prieskumy Výskumnej expedície Spiš Archeologického ústavu SAV. In Archeologické výskumy a nálezy na Slovensku v roku 1985, 1986, s. 108-118. ISSN 0231-925X.
Citácie:
1. [4] *SOJÁK, Marián. Vlková v archeologických svedectvách. In Dejiny a súčasnosť obcí Vlková a Levkovce 1278 - 2014. Zuzana Kollárová - Vladimír Labuda a kolektív. Vlková : Obecny úrad, 2014, s. 14-29. ISBN 978-80-970053-2-0.*
- ADFB336 JAVORSKÝ, František. Románska architektúra na Spiši. In Pamiatky a múzeá : revue pre kultúrne dedičstvo, 1999, roč. 48, č. 2, s. 56-60. ISSN 1335-4353.
Citácie:
1. [4] *BOTEK, Andrej. Veľkomoravské kostoly na Slovensku. Bratislava : Post Scriptum, 2014, s. 187. ISBN 978-80-89567-37-9.*
- ADFB337 JAVORSKÝ, František. Záchraný výskum na Hradisku I v Smižanoch. In Archeologické výskumy a nálezy na Slovensku v roku 1978, 1980, s. 131-135. ISSN 0231-925X.
Citácie:

1. [4] *Staré Slovensko 2 : Paleolit a mezolit. Nitra : Archeologický ústav SAV, 2014. 368 S. Archaeologica Slovaca Monographiae - Staré Slovensko (STASLO), Tomus 2. 166/E/075/2009 (Centrum excelentnosti SAV) "Staré Slovensko: Dejiny Slovenska od praveku po vrcholný stredovek (STASLO)". ISBN 978-80-89315-57-4.*
- ADFB338 JAVORSKÝ, František. Výskumy a prieskumy výskumnej expedície AÚ SAV na Spiš. In Archeologické výskumy a nálezy na Slovensku v roku 1978, 1980, s. 123-131. ISSN 0231-925X.
Citácie:
1. [4] *Staré Slovensko 2 : Paleolit a mezolit. Nitra : Archeologický ústav SAV, 2014. 368 S. Archaeologica Slovaca Monographiae - Staré Slovensko (STASLO), Tomus 2. 166/E/075/2009 (Centrum excelentnosti SAV) "Staré Slovensko: Dejiny Slovenska od praveku po vrcholný stredovek (STASLO)". ISBN 978-80-89315-57-4.*
- ADFB339 JAVORSKÝ, František. Výskumy a prieskumy Výskumnej expedície Spiš Archeologického ústavu SAV. In Archeologické výskumy a nálezy na Slovensku v roku 1982, 1983, s. 99-124. ISSN 0231-925X.
Citácie:
1. [4] *Hôrka : minulosť a súčasnosť kopijníckych obcí. Hôrka : Obec, 2014, s. 363. ISBN 978-80-971790-4-5.*
2. [4] *SOJÁK, Marián. Hôrka - domov nielen neandertálcov a spišských kopijníkov. In Hôrka : Minulosť a súčasnosť kopijníckych obcí. Hôrka : Obec, 2014, s. 31-49. ISBN 978-80-971790-4-5.*
3. [4] *SOJÁK, Marián. Vlková v archeologických svedectvách. In Dejiny a súčasnosť obcí Vlková a Levkovce 1278 - 2014. Zuzana Kollárová - Vladimír Labuda a kolektív. Vlková : Obecný úrad, 2014, s. 14-29. ISBN 978-80-970053-2-0.*
- ADFB340 JAVORSKÝ, František. Záchranné výskumy a prieskumy Výskumnej expedície Spiš. In Archeologické výskumy a nálezy na Slovensku v roku 1983, 1984, s. 96-112. ISSN 0231-925X.
Citácie:
1. [4] *Hôrka : minulosť a súčasnosť kopijníckych obcí. Hôrka : Obec, 2014, s. 363. ISBN 978-80-971790-4-5.*
2. [4] *SOJÁK, Marián. Hôrka - domov nielen neandertálcov a spišských kopijníkov. In Hôrka : Minulosť a súčasnosť kopijníckych obcí. Hôrka : Obec, 2014, s. 31-49. ISBN 978-80-971790-4-5.*
3. [4] *SOJÁK, Marián. Vlková v archeologických svedectvách. In Dejiny a súčasnosť obcí Vlková a Levkovce 1278 - 2014. Zuzana Kollárová - Vladimír Labuda a kolektív. Vlková : Obecný úrad, 2014, s. 14-29. ISBN 978-80-970053-2-0.*
- ADFB341 JAVORSKÝ, František. Záchranné výskumy a prieskumy Výskumnej expedície Spiš. In Archeologické výskumy a nálezy na Slovensku v roku 1984, 1985, s. 110-125. ISSN 0231-925X.
Citácie:
1. [4] *SOJÁK, Marián. Vlková v archeologických svedectvách. In Dejiny a súčasnosť obcí Vlková a Levkovce 1278 - 2014. Zuzana Kollárová - Vladimír Labuda a kolektív. - Vlková : Obecný úrad, 2014, s. 14-29. ISBN 978-80-970053-2-0.*
- ADFB342 JAVORSKÝ, František. Prieskumy a záchranné výskumy v okresoch Poprad a Spišská Nová Ves. In Archeologické výskumy a nálezy na Slovensku v roku 1987, 1988, s. 64-71. ISSN 0231-925X.
Citácie:

1. [4] *Hôrka : minulosť a súčasnosť kopijníckych obcí. Hôrka : Obec, 2014, s. 363. ISBN 978-80-971790-4-5.*
 2. [4] *SOJÁK, Marián. Hôrka - domov nielen neandertálcov a spišských kopijníkov. In Hôrka : Minulosť a súčasnosť kopijníckych obcí. Hôrka : Obec, 2014, s. 31-49. ISBN 978-80-971790-4-5.*
 3. [4] *SOJÁK, Marián. Vlková v archeologických svedectvách. In Dejiny a súčasnosť obcí Vlková a Levkovce 1278 - 2014. Zuzana Kollárová - Vladimír Labuda a kolektív. Vlková : Obecný úrad, 2014, s. 14-29. ISBN 978-80-970053-2-0.*
- ADFB343 JAVORSKÝ, František. Výskum kostola zaniknutej dediny na trase diaľnice vo Vlkovej. In Archeologické výskumy a nálezy na Slovensku v roku 1998, 2000, s. 106-109. ISSN 0231-925X.
- Citácie:
1. [4] *SOJÁK, Marián. Vlková v archeologických svedectvách. In Dejiny a súčasnosť obcí Vlková a Levkovce 1278 - 2014. Zuzana Kollárová - Vladimír Labuda a kolektív. Vlková : Obecný úrad, 2014, s. 14-29. ISBN 978-80-970053-2-0.*
- ADFB344 KAMINSKÁ, Ľubomíra. Románska sakrálna stavba a cintorín v Trebišove. In Slovenská archeológia : časopis Archeologického ústavu SAV v Nitre, 1982, roč. 30, č. 2, s. 429-451. ISSN 1335-0102.
- Citácie:
1. [4] *RUTTKAY, Alexander T. Počiatky kresťanstva v stredodunajskom priestore vo svetle hmotných prameňov. In Vzdelávanie - súčasť misie svätých Cyrila a Metoda : zborník príspevkov z konferencie k 1150. výročiu príchodu Cyrila a Metoda na Veľkú Moravu. Bratislava : Metodicko-pedagogické centrum, 2014, s. 18-29. ISBN 978-80-852-610-8.*
- ADFB345 KAMINSKÁ, Ľubomíra. Úloha prírodného prostredia pri formovaní paleolitického osídlenia severného okraja Východoslovenskej nížiny. In Východoslovenský pravek VI, s. 9-43. ISBN 80-88709-64-4.
- Citácie:
1. [4] *Staré Slovensko 2 : Paleolit a mezolit. Nitra : Archeologický ústav SAV, 2014. 368 S. Archaeologica Slovaca Monographiae - Staré Slovensko (STASLO), Tomus 2. 166/E/075/2009 (Centrum excelentnosti SAV) "Staré Slovensko: Dejiny Slovenska od praveku po vrcholný stredovek (STASLO)". ISBN 978-80-89315-57-4.*
- ADFB346 KAMINSKÁ, Ľubomíra - KOZŁOWSKI, Janusz K. - SVOBODA, Jiří A. Paleolitické osídlenie jaskyne Dzeravá skála pri Plaveckom Mikuláši : výsledky výskumu v rokoch 2002-2003. In Slovenská archeológia, 2005, roč. 53, č. 1, s. 1-26. ISSN 1335-0102.
- Citácie:
1. [4] *Staré Slovensko 2 : Paleolit a mezolit. Nitra : Archeologický ústav SAV, 2014. 368 S. Archaeologica Slovaca Monographiae - Staré Slovensko (STASLO), Tomus 2. 166/E/075/2009 (Centrum excelentnosti SAV) "Staré Slovensko: Dejiny Slovenska od praveku po vrcholný stredovek (STASLO)". ISBN 978-80-89315-57-4.*
- ADFB347 KAMINSKÁ, Ľubomíra. Záchranný výskum v Kechneci. In Archeologické výskumy a nálezy na Slovensku v roku 2003, 2004, s. 96-97. ISSN 0231-925X.
- Citácie:
1. [4] *Staré Slovensko 2 : Paleolit a mezolit. Nitra : Archeologický ústav SAV, 2014. 368 S. Archaeologica Slovaca Monographiae - Staré Slovensko (STASLO), Tomus 2. 166/E/075/2009 (Centrum excelentnosti SAV) "Staré Slovensko: Dejiny Slovenska od praveku po vrcholný stredovek (STASLO)". ISBN 978-80-89315-57-4.*

- 4.
- ADFB348 KAMINSKÁ, Ľubomíra. Príspevok k osídleniu jaskýň v Slovenskom krase. In *Východoslovenský pravek*, 1993, roč. 4, s. 13-25.
- Citácie:
1. [3] *Jaskynný systém Domica-Baradlo. Jósvafő : Aggteleki Nemzeti Park Igazgatóság*, 2014, s. 482. ISBN 978-615-80050-3-6.
 2. [4] *Staré Slovensko 2 : Paleolit a mezolit. Nitra : Archeologický ústav SAV*, 2014. 368 S. *Archaeologica Slovaca Monographiae - Staré Slovensko (STASLO)*, Tomus 2. 166/E/075/2009 (Centrum excelentnosti SAV) "*Staré Slovensko: Dejiny Slovenska od praveku po vrcholný stredovek (STASLO)*". ISBN 978-80-89315-57-4.
- ADFB349 KAMINSKÁ, Ľubomíra. Travertínová lokalita Hôrka v kontexte stredopaleolitického osídlenia Slovenska. In *Slovenská archeológia : časopis Archeologického ústavu SAV v Nitre*, 1999, roč. 47, č. 2, s. 1-36. ISSN 1335-0102.
- Citácie:
1. [4] *Staré Slovensko 2 : Paleolit a mezolit. Nitra : Archeologický ústav SAV*, 2014. 368 S. *Archaeologica Slovaca Monographiae - Staré Slovensko (STASLO)*, Tomus 2. 166/E/075/2009 (Centrum excelentnosti SAV) "*Staré Slovensko: Dejiny Slovenska od praveku po vrcholný stredovek (STASLO)*". ISBN 978-80-89315-57-4.
- ADFB350 KAMINSKÁ, Ľubomíra - TOMÁŠOVÁ, B. Ojedinelý nález listovitého hrotu z Prešova. In *Východoslovenský pravek*, 1998, roč. V, s. 145-148.
- Citácie:
1. [3] ŠEBELA, Lubomír – PŘICHYSTAL, Antonín. *Silicitéové dýky na území České a Slovenské republiky. In *Studia Archaeologica brunensia*, 2014, roč. 19, č. 1, s. 91.*
- ADFB351 KAMINSKÁ, Ľubomíra - JAVORSKÝ, František. Drobnotvará štiepaná kamenná industria zo Smižian. In *Študijné zvesti Archeologického ústavu SAV*, 1996, č. 32, s. 5-14. ISSN 0560-2793.
- Citácie:
1. [4] *Staré Slovensko 2 : Paleolit a mezolit. Nitra : Archeologický ústav SAV*, 2014. 368 S. *Archaeologica Slovaca Monographiae - Staré Slovensko (STASLO)*, Tomus 2. 166/E/075/2009 (Centrum excelentnosti SAV) "*Staré Slovensko: Dejiny Slovenska od praveku po vrcholný stredovek (STASLO)*". ISBN 978-80-89315-57-4.
- ADFB352 KATKINOVÁ, Jana. Osídlenie Záhorskej nížiny v období kultúry popolnicových polí a v dobe halštatskej vo vzťahu k prírodným podmienkam. In *Slovenská archeológia : časopis Archeologického ústavu SAV v Nitre*, 1994, roč. 42, č. 2, s. 335-367. ISSN 1335-0102.
- Citácie:
1. [4] ELGYÜTT, Jozef. *Staršie včasnostredoveké sídliskové nálezy zo Záhoria. In *Študijné zvesti Archeologického ústavu SAV*, 2014, č. 55, s. 83-112.*
- ADFB353 KLČO, Marián. Paleolitický nález z Medzian. In *Archeologické výskumy a nálezy na Slovensku v roku 1987, 1988*, s. 75-76, 155. ISSN 0231-925X.
- Citácie:
1. [3] VOLANSKÁ, A. *Dejiny paleolitických výskumov a prieskumov v oblasti Šariša. In *Slovaky i Čechy v istoryčných vitražach : Vypusk 4. Užhorod : Lira*, 2014, s. 25. ISBN 978-617-596-053-0.*
- ADFB354 KOLNÍKOVÁ, Eva - TOMÁŠOVÁ, Božena. Nález keltskej mince v Sedliskách-Podčive. In *Slovenská numizmatika*, 1998, roč. 15, s. 193-194.
- Citácie:
1. [4] KOTOROVÁ-JENČOVÁ, *Osídlenie povodia strednej a dolnej Tople a*

- strednej Ondavy v dobe laténskej. In Kelti na Slovensku : zborník z konferencie 2014. Žilina : Žilinský samosprávny kraj, 2014, s. 78. ISBN 978-80-971670-0-4.*
- ADFB355 KOLNÍKOVÁ, Eva - HUNKA, Ján. Prírastky mincí v Archeologickom ústave SAV v roku 1987. In Archeologické výskumy a nálezy na Slovensku v roku 1987, 1988, s. 77-82. ISSN 0231-925X.
- Citácie:
1. [4] *Hôrka : minulosť a súčasnosť kopijníckych obcí. Hôrka : Obec, 2014, s. 363. ISBN 978-80-971790-4-5.*
- ADFB356 KOLNÍKOVÁ, Eva - HUNKA, Ján. Prírastky mincí v Archeologickom ústave SAV v roku 1990. In Archeologické výskumy a nálezy na Slovensku v roku 1990, 1992, s. 55-56. ISSN 0231-925X.
- Citácie:
1. [3] ČAMBAL, Radoslav - BAZOVSKÝ, Igor - BŘEZINOVÁ, Gertrúda - KOVÁR, Branislav - KARWOWSKI, Maciej. Problematika hrncov s tzv. „kyjovitým“ okrajom zo záveru neskorej doby laténskej v stredodunajskom priestore. In Sociální diferenciacie barbarských komunit ve světle nových hrobových, sídlištních a sběrových nálezů : (Archeologie barbarů 2011). Brno : Archeologický ústav AV ČR, 2014, s. 63-73. ISBN 978-80-86023-25-0.
2. [3] ČAMBAL, Radoslav - BAZOVSKÝ, Igor - BŘEZINOVÁ, Gertrúda - KOVÁR, Branislav - KARWOWSKI, Maciej. Problematika hrncov s tzv. „kyjovitým“ okrajom zo záveru neskorej doby laténskej v stredodunajskom priestore. In Sociální diferenciacie barbarských komunit ve světle nových hrobových, sídlištních a sběrových nálezů : (Archeologie barbarů 2011). Brno : Archeologický ústav AV ČR, 2014, s. 63-73. ISBN 978-80-86023-25-0.
- ADFB357 KOLNÍKOVÁ, Eva - HUNKA, Ján. Prírastky mincí v Archeologickom ústave SAV v roku 1989. In Archeologické výskumy a nálezy na Slovensku v roku 1989, 1991, s. 54. ISSN 0231-925X.
- Citácie:
1. [3] BELJAK, Ján. Die quadische Enklave im Gran- und Eipeltal – eine Grundcharakteristik der Ansiedlung. In Sociální diferenciacie barbarských komunit ve světle nových hrobových, sídlištních a sběrových nálezů : (Archeologie barbarů 2011). Brno : Archeologický ústav AV ČR, 2014, s. 295-316. ISBN 978-80-86023-25-0.
2. [3] BELJAK, Ján. Die quadische Enklave im Gran- und Eipeltal – eine Grundcharakteristik der Ansiedlung. In Sociální diferenciacie barbarských komunit ve světle nových hrobových, sídlištních a sběrových nálezů : (Archeologie barbarů 2011). Brno : Archeologický ústav AV ČR, 2014, s. 295-316. ISBN 978-80-86023-25-0.
- ADFB358 KOLNÍKOVÁ, Eva. Kritický rozbor a klasifikácia nálezov rímskych mincí na Slovensku. In Slovenská numizmatika, 1986, roč. 9, s. 59-97.
- Citácie:
1. [3] ČAMBAL, Radoslav - BAZOVSKÝ, Igor - BŘEZINOVÁ, Gertrúda - KOVÁR, Branislav - KARWOWSKI, Maciej. Problematika hrncov s tzv. „kyjovitým“ okrajom zo záveru neskorej doby laténskej v stredodunajskom priestore. In Sociální diferenciacie barbarských komunit ve světle nových hrobových, sídlištních a sběrových nálezů : (Archeologie barbarů 2011). Brno : Archeologický ústav AV ČR, 2014, s. 63-73. ISBN 978-80-86023-25-0.
- ADFB359 KOLNÍKOVÁ, Eva. Nový typ keltských zlatých mincí – nález z Polkovic. In Numismatické listy, 2006, roč. 61, s. 49-56.
- Citácie:
1. [3] HOLODŇÁK, Petr - MILITKÝ, Jiří. Dva zlaté předměty z kostrových hrobů z doby laténské ze severozápadních Čech. In Moravské křižovatky : Střední

- Podunají mezi pravěkem a historií. Brno : Moravské zemské muzeum, 2014, s. 576. ISBN 978-80-7028-432-2.*
- ADFB360 KOLNÍKOVÁ, Eva. Keltské mince v hrobech na Slovensku. In Slovenská numizmatika, 1984, roč. 8, s. 97-104.
- Citácie:
1. [3] GARDELKOVÁ-VRTELOVÁ, Anna. Nálezy drůbeže v keltských hrobech z území Slovenska. In Moravské křižovatky : Střední Podunají mezi pravěkem a historií. Brno : Moravské zemské muzeum, 2014, s. 515 - 527. ISBN 978-80-7028-432-2.
 2. [4] REPKA, Dominik. Pohrebiská z doby laténskej na Slovensku. In Študijné zvesti AÚ SAV, 2014, č. 56, s. 44.
- ADFB361 KOLNÍKOVÁ, Eva. Prírastky mincí v Archeologickom ústave v r. 1976. In Archeologické výskumy a nálezy na Slovensku v roku 1976, 1977, s. 172-178. ISSN 0231-925X.
- Citácie:
1. [3] KOVÁCS, L. Érmeletes kora Árpád-kori templom körül temetőkről és templomukról a magyar királyságban (1000-1141). In A honfoglalás kor kutatásának legújabb eredményei. Szeged : Szegedi Tudományegyetem Régészeti Tanszék, 2013, s. 286. ISBN 978-963-306-241-8.
 2. [3] VARSÍK, Vladimír - KOLNÍK, Titus. Cífer-Pác – nové poznatky o neskoroantickom sídle kvádskej elity. In Sociální diferenciace barbarských komunit ve světle nových hrobových, sídlištních a sběrových nálezů : (Archeologie barbarů 2011). Brno : Archeologický ústav AV ČR, 2014, s. 277-293. ISBN 978-80-86023-25-0.
- ADFB362 KOLNÍKOVÁ, Eva. Náčrt problematiky keltského mincovníctva na Slovensku. In Slovenská numizmatika, 1984, roč. 8, s. 27-65.
- Citácie:
1. [3] ČAMBAL, Radoslav - BAZOVSKÝ, Igor - BŘEZINOVÁ, Gertrúda - KOVÁR, Branislav - KARWOWSKI, Maciej. Problematika hrncov s tzv. „kyjovitým“ okrajom zo záveru neskorej doby laténskej v stredodunajskom priestore. In Sociální diferenciace barbarských komunit ve světle nových hrobových, sídlištních a sběrových nálezů : (Archeologie barbarů 2011). Brno : Archeologický ústav AV ČR, 2014, s. 63-73. ISBN 978-80-86023-25-0.
 2. [4] ČAMBAL, Radoslav. Archeologický výskum Bratislavského hradu v rokoch 1958 až 1966 s dôrazom na neskorú dobu laténsku. In Bratislavský hrad. Dejiny, výskum a obnova. Bratislava : Mestský ústav ochrany pamiatok v Bratislave : Slovenské národné múzeum – Historické múzeum, 2014, s. 41. ISBN 978-80-971923-7-2.
- ADFB363 KOLNÍKOVÁ, Eva. Zlaté keltské mince na Slovensku. In Numizmatický zborník, 1975, 13, s. 57-65.
- Citácie:
1. [4] ČAMBAL, Radoslav. Archeologický výskum Bratislavského hradu v rokoch 1958 až 1966 s dôrazom na neskorú dobu laténsku. In Bratislavský hrad. Dejiny, výskum a obnova. Bratislava : Mestský ústav ochrany pamiatok v Bratislave : Slovenské národné múzeum – Historické múzeum, 2014, s. 41. ISBN 978-80-971923-7-2.
- ADFB364 KOLNÍKOVÁ, Eva. Keltské mince s lýrovitým znakom na Slovensku. In Študijné zvesti Archeologického ústavu SAV, 1964, č. 13, s. 195-206. ISSN 0560-2793.
- Citácie:
1. [3] RUDNICKI, M. Nowa Cerekwia. A celtic centre for craft and commerce od interregional importance north of the Carpathians. In Iron age crafts and craftsmen in the Carpathian Basin. Cluj-Napoca : Mures County Museum, 2014,

s. 55. ISBN 978-606-543-533-9.

2. [3] RUDNICKI, Marcin. *Nowa Cerekwia – the Middle La Tene centre of power north of the Carpathians. In Moravské křižovatky : Střední Podunají mezi pravěkem a historií. Brno : Moravské zemské muzeum, 2014, s. 434. ISBN 978-80-7028-432-2.*

ADFB365 KOLNÍKOVÁ, Eva - KOLNÍK, Titus. Mince a spony - depot z neskorolátenského hradiska Rochovica pri Žiline (numizmaticko-archeologické súvislosti). In Slovenská archeológia : časopis Archeologického ústavu SAV v Nitre, 2004, roč. 52, č. 2, s. 203-204. ISSN 1335-0102.

Citácie:

1. [3] FRÝZL, J. *Roman-provincial brooches from the Early Roman Period from the north part of the Middle Danube territory. In Student Archaeology in Europe 2014. Pilsen : University of West Bohemia, 2014, s. 58-65. ISBN 978-80-261-0420-9.*

2. [3] KOMORÓCZY, Balázs - VLACH, Marek - HLOŽEK, Martin. *Detektorový nález rímsko-provinciálneho prolamovaného kování z Pavlova, Jihomoravský kraj. In Moravské křižovatky : Střední Podunají mezi pravěkem a historií. Brno : Moravské zemské muzeum, 2014, s. 782. ISBN 978-80-7028-432-2.*

3. [4] MARKECH, P. *Kelti a ich nasledovníci na Kysuciach v kontexte severozápadného Slovenska. In Kelti na Slovensku : zborník z konferencie 2014. Žilina : Žilinský samosprávny kraj, 2014, s. 69. ISBN 978-80-971670-0-4.*

4. [4] PIETA, Karol. *Hradiská vo Folkušovej - Necpaloch a Blatnici : Juhovýchodné prvky v púchovskej kultúre. In Slovenská archeológia : časopis Archeologického ústavu SAV v Nitre, 2014, roč. 62, č. 1, s. 125-165.*

5. [4] SOJÁK, Marián - STRUHÁR, Viťazoslav. *Pozoruhodné nálezy antických mincí z prostredia jaskýň. In Denarius : numizmatický časopis, 2014, číslo 4, s. 5-9.*

ADFB366 KOLNÍKOVÁ, Eva. Severoslovenské keltské mince s hrboľom na averze. In Slovenská numizmatika : K 100. výročiu narodenia PhDr. Ľ. Kraskovskej, CSc. (26. 6. 1904-26. 6. 1999), 2004, roč. 17, s. 11-52.

Citácie:

1. [3] FALILEYEV, Alexander. *In Search of the Eastern Celts : Studies in Geographical Names, their Distribution and Morphology. Budapest : Archeolingua, 2014. 173 p. ISBN 978-963-9911-56-7.*

2. [4] FRÖHLICH, J. *Niekoľko keltských mincí z juhu stredného Slovenska. In Numizmatika, 2013, 23, s. 17.*

3. [4] PIETA, Karol. *Hradiská vo Folkušovej - Necpaloch a Blatnici : Juhovýchodné prvky v púchovskej kultúre. In Slovenská archeológia : časopis Archeologického ústavu SAV v Nitre, 2014, roč. 62, č. 1, s. 125-165.*

4. [4] SOJÁK, Marián - STRUHÁR, Viťazoslav. *Pozoruhodné nálezy antických mincí z prostredia jaskýň. In Denarius : numizmatický časopis, 2014, číslo 4, s. 5-9.*

5. [4] STRUHÁR, V. *Využívanie jaskýň a skalných dutín v období keltského osídlenia Slovenska. In Kelti na Slovensku : zborník z konferencie 2014. Žilina : Žilinský samosprávny kraj, 2014, s. 36. ISBN 978-80-971670-0-4.*

ADFB367 KOLNÍKOVÁ, Eva. Bratislavské keltské mince vo svetle doterajších poznatkov. In Numizmatika, 1998, 16, s. 1-13. ISSN 80-901414-0-4.

Citácie:

1. [4] VRTEL, Andrej - LESÁK, Branislav - KOVÁČ, Jozef - STANÍK, Ivan. *Neskorolátenske osídlenie na nádvorí paláca Bratislavského hradu. In Bratislavský hrad. Dejiny, výskum a obnova. Bratislava : Mestský ústav ochrany pamiatok v Bratislave : Slovenské národné múzeum – Historické múzeum, 2014, s.*

68. ISBN 978-80-971923-7-2.
- ADFB368 KOLNÍKOVÁ, Eva. Zeugnis der Münzfunde über Kontakte des vorrömischen Dakiens mit dem mittel-europäischen Raum. In *Studii si cercetari de Numismatica*, 1997, vol. 11, s. 37-53.
Citácie:
1. [4] PIETA, Karol. Hradiská vo Folkušovej - Necpaloch a Blatnici : Juhovýchodné prvky v púchovskej kultúre. In *Slovenská archeológia : časopis Archeologického ústavu SAV v Nitre*, 2014, roč. 62, č. 1, s. 125-165.
- ADFB369 KOLNÍKOVÁ, Eva - VIZDAL, Marián. Mince z laténskeho hradiska v Jánovciach-Machalovciach. In *Slovenská numizmatika : K 100. výročiu narodenia PhDr. Ľ. Kraskovskej, CSc. (26. 6. 1904-26. 6. 1999)*, 2004, roč. 17, s. 11-52.
Citácie:
1. [4] SOJÁK, Marián - STRUHÁR, Vítazoslav. Pozoruhodné nálezy antických mincí z prostredia jaskýň. In *Denarius : numizmatický časopis*, 2014, číslo 4, s. 5-9.
- ADFB370 KOLNÍKOVÁ, Eva. Keltské mince v dejinách Slovenska : k nedožitým 80. narodeninám Jozefa Hlinku. In *Zborník Slovenského Národného múzea. Archeológia*, 2008, roč. C, č. 46, s. 208.
Citácie:
1. [3] BUDAJ, M. - ČAMBAL, R. Drachmy typu *Simmering* s nápisom *NONNOS* zo Slovenska. In *Pravěk*, 2014, 2011, NŘ 21, s. 209-222.
2. [4] FRÖHLICH, J. Niekoľko keltských mincí z juhu stredného Slovenska. In *Numizmatika*, 2013, 23, s. 17.
3. [4] SOJÁK, M. Spišská Nová Ves v archeologických svedectvách. In *Spišská Nová Ves. Dejiny mesta. Spišská Nová Ves : Mesto Spišská Nová Ves*, s. 45, ISBN 978-80-971811-78.
- ADFB371 KOLNÍKOVÁ, Eva. Fundmünzen in den laténezeitlichen Burgwällen und anderen Höhenlagen in der Slowakei. In *Slovenská archeológia : časopis Archeologického ústavu SAV v Nitre*, 2003, roč. 51, č. 2, s. 223-246. ISSN 1335-0102.
Citácie:
1. [4] FRÖHLICH, J. Niekoľko keltských mincí z juhu stredného Slovenska. In *Numizmatika*, 2013, 23, s. 17.
2. [4] KOVÁR, Branislav - ČAMBAL, Radoslav - HANUŠ, Martin - JELÍNEK, Pavol. Keltské osídlenie v podhradí - Vidrici. In *Bratislavský hrad : dejiny, výskum a obnova. - Bratislava : Mestský ústav ochrany pamiatok v Bratislave : Slovenské národné múzeum - Historické múzeum*, 2014, s. 97-106. ISBN 9788097192372.
3. [4] PIETA, Karol. Hradiská vo Folkušovej - Necpaloch a Blatnici : Juhovýchodné prvky v púchovskej kultúre. In *Slovenská archeológia : časopis Archeologického ústavu SAV v Nitre*, 2014, roč. 62, č. 1, s. 125-165.
4. [4] SOJÁK, Marián - STRUHÁR, Vítazoslav. Pozoruhodné nálezy antických mincí z prostredia jaskýň. In *Denarius : numizmatický časopis*, 2014, číslo 4, s. 5-9.
5. [4] STRUHÁR, V. Využívanie jaskýň a skalných dutín v období keltského osídlenia Slovenska. In *Kelti na Slovensku : zborník z konferencie 2014. Žilina : Žilinský samosprávny kraj*, 2014, s. 36. ISBN 978-80-971670-0-4.
- ADFB372 KOLNÍKOVÁ, Eva. Nález rímskeho aes grave s keltskými mincami v Nitre. In *Slovenská archeológia : časopis Archeologického ústavu SAV v Nitre*, 1964, roč. 12, č. 2, s. 391-408. ISSN 1335-0102.
Citácie:
1. [1.2] KYSELA, J. - DANIELISOVÁ, A. - MILITKÝ, J. Středomořské importy z oppida Trisov. In *Archeologické rozhledy*, 2014, roč. 66, č. 4, s. 602.

- ADFB373 KOLNÍKOVÁ, Eva. Obolus mŕtvych vo včasnostredovekých hrobch na Slovensku. In Slovenská archeológia : časopis Archeologického ústavu SAV v Nitre, 1967, roč. 15, s. 189-246. ISSN 1335-0102.

Citácie:

1. [3] *Great Moravia and the Beginnings of Christianity*. Brno : The Institute of Archaeology of the Academy of Sciences of the Czech Republic, 2014, s. 508. ISBN 978-80-86023-54-0.
2. [3] HARHOIU, R. - GÁLL, E. Necropola din secolul XII de la Sighișoara - Dealul Viilor, punctul „Necropolă”. In *Analele Banatului*, 2014, 22, s. 195-243.
3. [3] KOVÁCS, L. A Kárpát-medence honfoglalás és kora Árpád-kori szállási és falusi temetői.. In *A honfoglalás kor kutatásának legújabb eredményei*. Szeged : Szegedi Tudományegyetem Régészeti Tanszék, 2013, s. 594. ISBN 978-963-306-241-8.
4. [3] KOVÁCS, L. Érmeletes kora Árpád-kori templom körüli temetőkről és templomukról a magyar királyságban (1000-1141). In *A honfoglalás kor kutatásának legújabb eredményei*. Szeged : Szegedi Tudományegyetem Régészeti Tanszék, 2013, s. 286. ISBN 978-963-306-241-8.
5. [3] *Velká Morava a počátky křesťanství*. Brno : Archeologický ústav Akademie věd ČR, 2014, s. 492. ISBN 978-80-86023-53-3.
6. [3] *Zamki w Karpatach 2014*. Krosno : Muzeum Podkarpackie w Krośnie, s. 390. ISBN 978-83-936970-3-8.
7. [4] BARTEKOVÁ, A. Kostol sv. Štefana v Nitre-Párovciach. In *Musaica XXVIII*. Bratislava : UK, 2014, s. 187. ISBN 978-80-223-3670-3.
8. [4] KÖNIG, Tomáš a kolektív. Nitra-Mlyny : Stredoveké osídlenie lokality. Bratislava : Muzeológia a kultúrne dedičstvo, o.z., 2014, s. 105. ISBN 978-80-971715-4-4.

- ADFB374 KOLNÍKOVÁ, Eva. Severoslovenské mince s hrbolom na averce. In Slovenská numizmatika, 2004, roč. 11, s. 11-52.

Citácie:

1. [3] BUDAJ, M. - ČAMBAL, R. Keltské mince a zlatý ingot zo Slovenského Grobu. In *Pravěk*, 2014, 2011, NŘ 21, s. 209-222.
2. [3] STROBEL, Karl. Vorrömischer und frühromischer Geldverkehr in Noricum. In *Akten des 5. Österreichischen Numismatikertages*. Enns - Linz : [s. n.], 2014, s. 67-101. ISBN 978-3-902299-09-3.

- ADFB375 KOLNÍKOVÁ, Eva. Výpoveď nálezov mincí o keltskom hradisku v Trenčianskych Bohuslaviciach. In Slovenská numizmatika, 1998, roč. 15, s. 11-44.

Citácie:

1. [1.2] KYSELA, J. - DANIELISOVÁ, A. - MILITKÝ, J. Středomořské importy z oppida Trisov. In *Archeologické rozhledy*, 2014, roč. 66, č. 4, s. 602.
2. [3] BUDAJ, M. - ČAMBAL, R. Keltské mince a zlatý ingot zo Slovenského Grobu. In *Pravěk*, 2014, 2011, NŘ 21, s. 209-222.
3. [4] KOVÁR, Branislav - ČAMBAL, Radoslav - HANUŠ, Martin - JELÍNEK, Pavol. Keltské osídlenie v podhradí - Vydrici. In *Bratislavský hrad : dejiny, výskum a obnova*. - Bratislava : Mestský ústav ochrany pamiatok v Bratislave : Slovenské národné múzeum - Historické múzeum, 2014, s. 97-106. ISBN 9788097192372.

- ADFB376 KOLNÍKOVÁ, Eva. Norische Münzen im Oppidum Bratislava und in seinem Hinterland. In Slovenská numizmatika, 1996, roč. 14, s. 9-57.

Citácie:

1. [3] BAZOVSKÝ, I. Zahľbená stavba so zdobeným ohniskom z bratislavského oppida. In *Sociální diferenciace barbarských komunit ve světle nových hrobových, sídlištních a sběrových nálezů (Archeologie barbarů 2011)*. Brno : AÚ AV ČR,

- 2014, s. 53-61. ISBN 978-80-86023-25-0.
2. [3] STROBEL, Karl. *Vorrömischer und frühromischer Geldverkehr in Noricum. In Akten des 5. Österreichischen Numismatikertages. Enns - Linz : [s. n.], 2014, s. 67-101. ISBN 978-3-902299-09-3.*
3. [3] ČAMBAL, Radoslav - BAZOVSKÝ, Igor - BŘEZINOVÁ, Gertrúda - KOVÁR, Branislav - KARWOWSKI, Maciej. *Problematika hrncov s tzv. „kyjovitým“ okrajom zo záveru neskorej doby laténskej v stredodunajskom priestore. In Sociální diferenciace barbarských komunit ve světle nových hrobových, sídlištních a sběrových nálezů : (Archeologie barbarů 2011). Brno : Archeologický ústav AV ČR, 2014, s. 63-73. ISBN 978-80-86023-25-0.*
4. [4] BAZOVSKÝ, Igor. *Archeologické výskumy západne od hradného areálu. In Bratislavský hrad. Dejiny, výskum a obnova. Bratislava : Mestský ústav ochrany pamiatok v Bratislave : Slovenské národné múzeum – Historické múzeum, 2014, s. 119. ISBN 978-80-971923-7-2.*
5. [4] KOVÁR, Branislav - ČAMBAL, Radoslav - HANUŠ, Martin - JELÍNEK, Pavol. *Keltské osídlenie v podhradí - Vydrici. In Bratislavský hrad : dejiny, výskum a obnova. - Bratislava : Mestský ústav ochrany pamiatok v Bratislave : Slovenské národné múzeum - Historické múzeum, 2014, s. 97-106. ISBN 9788097192372.*
6. [4] VRTEL, Andrej - LESÁK, Branislav - KOVÁČ, Jozef - STANÍK, Ivan. *Neskorolátske osídlenie na nádvorí paláca Bratislavského hradu. In Bratislavský hrad. Dejiny, výskum a obnova. Bratislava : Mestský ústav ochrany pamiatok v Bratislave : Slovenské národné múzeum – Historické múzeum, 2014, s. 68. ISBN 978-80-971923-7-2.*
7. [4] ČAMBAL, R. *Keltská minca z Plaveckého Podhradia-Pohanskej. In Denarius, 2014, 4, s. 3.*
8. [4] ČAMBAL, Radoslav. *Archeologický výskum Bratislavského hradu v rokoch 1958 až 1966 s dôrazom na neskorú dobu laténsku. In Bratislavský hrad. Dejiny, výskum a obnova. Bratislava : Mestský ústav ochrany pamiatok v Bratislave : Slovenské národné múzeum – Historické múzeum, 2014, s. 41. ISBN 978-80-971923-7-2.*
- ADFB377 KOLNÍK, Titus. *Rímsky nápis v Boldogu. In Slovenská archeológia : časopis Archeologického ústavu SAV v Nitre, 1977, roč. 25, s. 481-500. ISSN 1335-0102.*
Citácie:
1. [3] MATHÉDESZ, Lajos. *Római köemlékek a mai Szlovákai területén. In Firkák III : Fíatal római koros kutatók III. konferenciakötete. Szombathely : Savaria megyei határkörű városi múzeum, 2014, s. 245-255. ISBN 978 963 9827 21 9.*
- ADFB378 KOLNÍK, Titus. *Chata zo staršej doby rímskej v Nitrianskom Hrádku. In Študijné zvesti Archeologického ústavu SAV, 1962, č. 10, s. 134-139. ISSN 0560-2793.*
Citácie:
1. [3] KREKOVIC, E. *Miniaturgefässe im quadischen Kultur-Gebiet in der Slowakei. In Honoratissimum Assensus Genus est Armis Laudare. Kraków : Uniwersytet Jagiellonski Instytut Archeologii, 2014, p. 452.*
- ADFB379 KOLNÍK, Titus. *Stéla z Boldogu - najstarší nápis na Slovensku. In Pamiatky a múzea : revue pre kultúrne dedičstvo, 2000, č. 3, s. 20-21. ISSN 1335-4353.*
Citácie:
1. [3] MATHÉDESZ, Lajos. *Római köemlékek a mai Szlovákai területén. In Firkák III : Fíatal római koros kutatók III. konferenciakötete. Szombathely : Savaria megyei határkörű városi múzeum, 2014, s. 245-255. ISBN 978 963 9827 21 9.*
- ADFB380 KOLNÍK, Titus. *Popolnicové pohrebisko z mladšej doby rímskej a počiatku*

sťahovania národov v Očkove pri Piešťanoch. In Slovenská archeológia : časopis Archeologického ústavu SAV v Nitre, 1956, roč. 4, s. 233-300. ISSN 1335-0102.

Citácie:

1. [4] PROHÁSZKA, P. *Das germanische Gräberfeld von „Dunajská Streda“*. In Slovenská archeológia, 2014, 62, č. 1, s. 193.

ADFB381 KOLNÍK, Titus. Pohrebisko z doby sťahovania národov v Abraháme. In Slovenská archeológia : časopis Archeologického ústavu SAV v Nitre, 1973, roč. 21, s. 360-399. ISSN 1335-0102.

Citácie:

1. [4] PROHÁSZKA, P. *Das germanische Gräberfeld von „Dunajská Streda“*. In Slovenská archeológia, 2014, 62, č. 1, s. 194.

ADFB382 KOLNÍK, Titus. Žiarové pohrebisko z doby rímskej a zo začiatku sťahovania národov v Černom Brode. In Slovenská archeológia : časopis Archeologického ústavu SAV v Nitre, 1975, roč. 23, č. 2, s. 341-378. ISSN 1335-0102.

Citácie:

1. [3] KREKOVIC, E. *Miniaturgefäße im quadischen Kultur-Gebiet in der Slowakei. In Honoratissimum Assensus Genus est Armis Laudare. Kraków : Uniwersytet Jagiellonski Instytut Archeologii, 2014, p. 452.*

ADFB383 KOLNÍK, Titus. Pohrebisko v Bešeňove. In Slovenská archeológia : časopis Archeologického ústavu SAV v Nitre, 1961, roč. 9, č.1- 2, s. 219-300. ISSN 1335-0102.

Citácie:

1. [3] KREKOVIC, E. *Miniaturgefäße im quadischen Kultur-Gebiet in der Slowakei. In Honoratissimum Assensus Genus est Armis Laudare. Kraków : Uniwersytet Jagiellonski Instytut Archeologii, 2014, p. 452.*

2. [3] URBÁNKOVÁ, R. *Keramika z doby římské ve Velkých Němcích, „Černém poli“*. In Pravěk, 2014, 2011, NŘ 21, s. 235-268.

3. [4] PROHÁSZKA, P. *Das germanische Gräberfeld von „Dunajská Streda“*. In Slovenská archeológia, 2014, 62, č. 1, s. 194.

ADFB384 KOLNÍK, Titus. K výskytu, etnickému určení a funkcii kvadratických a vaničkovitých misiek z doby rímskej na Slovensku. In Východoslovenský pravek, 1993, roč. IV, s. 111-116.

Citácie:

1. [3] URBÁNKOVÁ, R. *Keramika z doby římské ve Velkých Němcích, „Černém poli“*. In Pravěk, 2014, 2011, NŘ 21, s. 235-268.

ADFB385 KOLNÍK, Titus. Sídliisko z mladšej doby rímskej v Červeníku. In Študijné zvesti Archeologického ústavu SAV, 1963, č. 11, s. 344-397. ISSN 0560-2793.

Citácie:

1. [3] URBÁNKOVÁ, R. *Keramika z doby římské ve Velkých Němcích, „Černém poli“*. In Pravěk, 2014, 2011, NŘ 21, s. 235-268.

ADFB386 KOLNÍK, Titus. Cífer-Pác – záhada na pokračovanie : germánska rezidencia alebo aj rímska vojenská stanica? In Pamiatky a múzeá : revue pre kultúrne dedičstvo, 2000, č. 3, s. 41-44. ISSN 1335-4353.

Citácie:

1. [3] BELJAK, Ján. *Die quadische Enklave im Gran- und Eipeltal – eine Grundcharakteristik der Ansiedlung. In Sociální diferenciacie barbarských komunit ve světle nových hrobových, sídlištních a sběrových nálezů : (Archeologie barbarů 2011). Brno : Archeologický ústav AV ČR, 2014, s. 295-316. ISBN 978-80-86023-25-0.*

ADFB387 KOLNÍK, Titus. Žiarové pohrebisko z doby rímskej v Šali-Veči. In Študijné zvesti Archeologického ústavu SAV, 1962, č. 9, s. 277-280. ISSN 0560-2793.

Citácie:

1. [3] RUTTKAYOVÁ, Jaroslava. *Das Gräberfeld der jüngeren Römischen Kaiserzeit von Velký Cetín. In Sociální diferenciace barbarských komunit ve světle nových hrobových, sídlištních a sběrových nálezů : (Archeologie barbarů 2011). Brno : Archeologický ústav AV ČR, 2014, s. 149-156. ISBN 978-80-86023-25-0.*

ADFB388 KOLNÍK, Titus - ŠALKOVSKÝ, Peter. Včasnotaténska maskovitá spona zo Slovenského Pravna a jej prínos ku keltskej ikonografii. In Študijné zvesti Archeologického ústavu SAV, 1983, č. 20, s. 133-147. ISSN 0560-2793.

Citácie:

1. [3] PIETA, Karol. *Rituálne sekery z včasnotaténskeho hradiska Horné Orešany. In Moravské křižovatky : Střední Podunají mezi pravěkem a historií. Brno : Moravské zemské muzeum, 2014, s. 717-727. ISBN 978-80-7028-432-2.*

2. [4] PIETA, Karol. *Hradiská vo Folkušovej - Necpaloch a Blatnici : Juhovýchodné prvky v púchovskej kultúre. In Slovenská archeológia : časopis Archeologického ústavu SAV v Nitre, 2014, roč. 62, č. 1, s. 125-165.*

ADFB389 KOLNÍK, Titus. Germánske hroby zo staršej doby rímskej zo Zohora, Žlkoviec a Kostolnej pri Dunaji. In Slovenská archeológia : časopis Archeologického ústavu SAV v Nitre, 1959, roč. 7, s. 144-162. ISSN 1335-0102.

Citácie:

1. [3] ELSCHKE, Kristian. *Sekundäre Romanisierung der Germanen an der unteren March im Limesvorfeld von Carnuntum und ein neues germanisches Fürstengrab der Lübsow-Gruppe aus Zohor. In Archaeologia Austriaca, 2014, 2012, Band 96, s. 71-94.*

2. [3] ELSCHKE, Kristian. *Zohor v dobe rímskej. Nový germánsky kniežací hrob a žiarové pohrebiská na Záhorí. In Sociální diferenciace barbarských komunit ve světle nových hrobových, sídlištních a sběrových nálezů : (Archeologie barbarů 2011). Brno : Archeologický ústav AV ČR, 2014, s. 113-132. ISBN 978-80-86023-25-0.*

3. [3] KOLNÍKOVÁ, Eva - ELSCHKE, Kristian. *Beitrag zur Datierung der latènezeitlichen Zentralsiedlung von Zohor in der Westslowakei. Kleinfunde, keltische und frühromische Münzen. In Moravské křižovatky : Střední Podunají mezi pravěkem a historií. Brno : Moravské zemské muzeum, 2014, s. 353-377. ISBN 978-80-7028-432-2.*

4. [3] TURČAN, V. *Oberirdische Architektur aus der römischen Kaiserzeit in Stupava (okr. Malacky/SK). In Honesta Missione : Festschrift für Barbara Pferdehirt. Mainz : Verlag des RGZM, 2014, s. 255. ISBN 978-3-88467-196-2.*

5. [4] DAŇOVÁ, Klaudia - ELSCHKE, Kristian. *Pohrebisko nitrianskej kultúry v Zohore. In Slovenská archeológia : časopis Archeologického ústavu SAV v Nitre, 2014, roč. 62, č. 2, s. 267-292.*

6. [4] ELSCHKE, Kristian. *Nové žiarové hroby z 2. polovice 2. storočia zo Zohora na západnom Slovensku. In Stĺp Marca Aurelia a stredné Podunajsko : Štúdie. Bratislava : Slovenské národné múzeum – Archeologické múzeum, 2014, s. 41-50. ISBN 978-80-8060-335-9.*

7. [4] ELSCHKE, Kristian. *Polykultúrne archeologické nálezisko. In Dúbravka (moja, Tvoja, naša, Vaša). Bratislava - Dúbravka : Mestská časť, 2014, s. 10-25. ISBN 978-80-971620-2-3.*

ADFB390 KOLNÍK, Titus - RAJTÁR, Ján. Neue Angaben zur Ausdehnung und Funktion der römisch-germanischen Anlage Cífer-Pác. In Študijné zvesti Archeologického ústavu SAV, 2004, č. 36, s. 203-210. ISSN 0560-2793.

Citácie:

1. [3] IVÁN, Robert - ÖLVECKY, Róbert. *Germán települések a közép Duna menti római határvidéken. In FIRKÁK III. Szombathely : Savaria Megyei*

- ADFB391 *Hatokorű Varosi Muzeum, 2014, s. 205-234. ISBN 978 963 9827 21 9.*
KOLNÍK, Titus. Ukončenie výskumu rímskej "Stanice" v Cíferi-Páci. In Archeologické výskumy a nálezy na Slovensku v roku 1980, 1981, s. 135-138. ISSN 0231-925X.
 Citácie:
 1. [4] NIKLOVÁ, M. Pohreby a pohrebné zvyky kultúry s lineárnou keramikou na území juhozápadného Slovenska. In *Studia Historica Nitriensia*, 2014, 18/2, s. 219.
- ADFB392 KOLNÍK, Titus. Ikonografia, datovanie a kultúrno-historický význam enkolpiónu z Veľkej Mače. In *Slovenská archeológia : časopis Archeologického ústavu SAV v Nitre*, 1994, roč. 42, č. 1, s. 125-153. ISSN 1335-0102.
 Citácie:
 1. [3] *Great Moravia and the Beginnings of Christianity. Brno : The Institute of Archaeology of the Academy of Sciences of the Czech Republic*, 2014, s. 508. ISBN 978-80-86023-54-0.
 2. [3] *Velká Morava a počátky křesťanství. Brno : Archeologický ústav Akademie věd ČR*, 2014, s. 492. ISBN 978-80-86023-53-3.
 3. [4] RUTTKAY, Alexander T. Počiatky kresťanstva v stredodunajskom priestore vo svetle hmotných prameňov. In *Vzdelávanie - súčasť misie svätých Cyrila a Metoda : zborník príspevkov z konferencie k 1150. výročiu príchodu Cyrila a Metoda na Veľkú Moravu. Bratislava : Metodicko-pedagogické centrum*, 2014, s. 18-29. ISBN 978-80-852-610-8.
- ADFB393 KOLNÍK, Titus. Prehľad a stav bádania o dobe rímskej a sťahovania národov. In *Slovenská archeológia : časopis Archeologického ústavu SAV v Nitre*, 1971, roč. XIX, č. 2, s. 499-558. ISSN 1335-0102.
 Citácie:
 1. [3] BELJAK, Ján. Die quadische Enklave im Gran- und Eipeltal – eine Grundcharakteristik der Ansiedlung. In *Sociální diferenciace barbarských komunit ve světle nových hrobových, sídlištních a sběrových nálezů : (Archeologie barbarů 2011)*. Brno : Archeologický ústav AV ČR, 2014, s. 295-316. ISBN 978-80-86023-25-0.
 2. [4] FRÝZL, J. Roman-provincial brooches from the Early Roman Period from the north part of the Middle Danube territory. In *Student Archaeology in Europe 2014. Pilsen : University of West Bohemia*, 2014, s. 58-65. ISBN 978-80-261-0420-9.
 3. [4] PROHÁSZKA, P. Das germanische Gräberfeld von „Dunajská Streda“. In *Slovenská archeológia*, 2014, 62, č. 1, s. 194.
 4. [4] RAJTÁR, Ján. Stĺp Marca Aurelia a archeologické doklady o rímskych výpravách proti Kvádom. In *Stĺp Marca Aurelia a stredné Podunajsko : Štúdie. Bratislava : Slovenské národné múzeum – Archeologické múzeum*, 2014, s. 107-140. ISBN 978-80-8060-335-9.
- ADFB394 KOLNÍK, Titus - PAULÍK, Jozef. Čachtice v praveku : Súpis archeologickej zbierky v Čachticiach. In *Študijné zvesti Archeologického ústavu SAV*, 1959, č. 3, s. 87-114. ISSN 0560-2793.
 Citácie:
 1. [3] GROMA, Katalin. A tatabánya-alsó-vasútállomás kora vaskori temető. In *Tatabányai Múzeum*, 2013, 3, s. 21-52.
 2. [4] KOLNÍKOVÁ, E. - RUČKA, M. Keltské drobné strieborné mince - typ Čachtice. In *Numizmatika*, 2013, 23, s. 7.
 3. [4] REPKA, Dominik. Pohrebiská z doby laténskej na Slovensku. In *Študijné zvesti AÚ SAV*, 2014, č. 56, s. 47.
- ADFB395 KOLNÍK, Titus. Ďalšia etapa výskumu v Cíferi-Páci. In *Archeologické výskumy a*

nálezy na Slovensku v roku 1977, 1978, s. 128-137. ISSN 0231-925X.

Citácie:

1. [3] ZASTAWNY, A - GRABOWSKA, B. *Materialy kultury ceramiki wstegowej rytej na stan. 10, 11 w Targowisku, pow. Wielicki. In Targowisko stan. 10, 11. Osadnictwo z epoki kamienia. Kraków : Krakowski Zespół do Badan Autostrad, 2014, s. 63-253. ISBN 978-83-935130-4-8.*
2. [4] GARDELKOVÁ-VRTELOVÁ, Anna. *Sociální struktura na pohřebištích v závěru eneolitu a starší doby bronzové v oblasti Moravy a jihozápadního Slovenska. In Študijné zvesti Archeologického ústavu SAV, 2014, č. 55, s. 5-68.*
3. [4] KLČO, M. - KRUPA, V. *Hrob kultúry so šnúrovou keramikou z lokality Krakovany - Stráže. In Zborník Slovenského národného múzea CVII : Archeológia 24. Bratislava : AM SNM, 2014, s. 17-26. ISBN 978-80-8060-338-0.*
4. [4] NIKLOVÁ, M. *Pohreby a pohrebné zvyky kultúry s lineárnou keramikou na území juhozápadného Slovenska. In Studia Historica Nitriensia, 2014, 18/2, s. 219.*

ADFB396 KOLNÍK, Titus. Žiarové pohrebisko z neskorej doby rímskej a zo začiatku sťahovania národov v Čiernom Brode. In Slovenská archeológia : časopis Archeologického ústavu SAV v Nitre, 1975, roč. 23, č. 2, s. 341-378. ISSN 1335-0102.

Citácie:

1. [4] PROHÁSZKA, P. *Das germanische Gräberfeld von „Dunajská Streda“. In Slovenská archeológia, 2014, 62, č. 1, s. 194.*

ADFB397 KOLNÍK, Titus. Zisťovací výskum tzv. spečeného valu v Žemberovciach. In Archeologické výskumy a nálezy na Slovensku v roku 1977, 1978, s. 139-142. ISSN 0231-925X.

Citácie:

1. [3] BELJAK, Ján. *Die quadische Enklave im Gran- und Eipeltal – eine Grundcharakteristik der Ansiedlung. In Sociální diferenciace barbarských komunit ve světle nových hrobových, sídlištních a sběrových nálezů : (Archeologie barbarů 2011). Brno : Archeologický ústav AV ČR, 2014, s. 295-316. ISBN 978-80-86023-25-0.*

ADFB398 KOLNÍK, Titus - ROTH, Peter. Zisťovací výskum tzv. Dolného valu v Novom Tekove. In Archeologické výskumy a nálezy na Slovensku v roku 1983, 1984, s. ISSN 0231-925X.

Citácie:

1. [3] BELJAK, Ján. *Die quadische Enklave im Gran- und Eipeltal – eine Grundcharakteristik der Ansiedlung. In Sociální diferenciace barbarských komunit ve světle nových hrobových, sídlištních a sběrových nálezů : (Archeologie barbarů 2011). Brno : Archeologický ústav AV ČR, 2014, s. 295-316. ISBN 978-80-86023-25-0.*

ADFB399 KOPECKÝ, J. - KUZMA, Ivan - RAJTÁR, Ján. Výsledky leteckej prospekcie. In Archeologické výskumy a nálezy na Slovensku v roku 1988, 1990, s. 100-102. ISSN 0231-925X.

Citácie:

1. [3] BELJAK, Ján. *Die quadische Enklave im Gran- und Eipeltal – eine Grundcharakteristik der Ansiedlung. In Sociální diferenciace barbarských komunit ve světle nových hrobových, sídlištních a sběrových nálezů : (Archeologie barbarů 2011). Brno : Archeologický ústav AV ČR, 2014, s. 295-316. ISBN 978-80-86023-25-0.*

ADFB400 KOVÁR, Branislav. Nepublikované laténske hrobové nálezy z Pohronia. In Zborník Slovenského Národného múzea. Archeológia, 2007, roč. CI, s. 91, 95.

Citácie:

1. [4] REPKA, Dominik. Pohrebiská z doby laténskej na Slovensku. In *Študijné zvesti AÚ SAV*, 2014, č. 56, s. 47.
- ADFB401 KUJOVSKÝ, Rudolf. Záchranný výskum lužického pohrebiska vo Varíne. In *Archeologické výskumy a nálezy na Slovensku v roku 2005*, s. 126. ISSN 0231-925X.
- Citácie:
1. [3] ZACHAR, T. - JAROŠOVÁ, I. *Antropologická analýza pohrebiska lužickej kultúry v Liptovskom Mikuláši-Ondrašovej : Príspevok k poznaniu pohrebného ritu staršej fázy lužickej kultúry na Slovensku. In Doba popelnicových polí a doba halštatská ve střední Evropě. Opava : Slezská univerzita v Opavě, 2014, s. 116. ISBN 978-80-7510-107-5.*
- ADFB402 KUJOVSKÝ, Rudolf. Záchranný výskum v Novej Vsi nad Žitavou. In *Archeologické výskumy a nálezy na Slovensku v roku 1977, 1978*, s. 154-156. ISSN 0231-925X.
- Citácie:
1. [4] MALČEK, Róbert. *Lieskovec-Hrádok : výšinné sídlisko badenskej kultúry. Nitra : Archeologický ústav SAV, 2013. 284 S. ISBN 978-80-89315-52-9.*
- ADFB403 KUJOVSKÝ, Rudolf - HUNKA, Ján. Hromadný nález mincí z 15. storočia zo Šurian : (k problematike quaringov a Redwitzových mincí). In *Slovenská numizmatika*, 1990, roč. 11, s. 159-209.
- Citácie:
1. [3] SZÉKELY V., György. *A Solt–Tételhegyen előkerült numizmatikai anyag értékelése. In Településtörténeti kutatások Solt–Tételhegy Kiskunfélegyháza, Amler-bánya. Kecskemét : Kecskeméti Katona József Múzeum, 2014, s. 247, 258. ISBN 978-963-9815-37-7.*
2. [4] ŠVEC, A. *Nález drobných mincí z obdobia vlády Žigmunda Luxemburského z Hlohovca. In Denarius*, 2014, 4, s. 76.
- ADFB404 KUJOVSKÝ, Rudolf. Príspevok k poznaniu vzťahov lužických a stredodunajských popolnicových polí na Slovensku. In *Slovenská archeológia : časopis Archeologického ústavu SAV v Nitre*, 1994, roč. 42, č. 2, s. 261-317. ISSN 1335-0102.
- Citácie:
1. [3] KVIETOK, M. *Nové nálezy z neskorej doby bronzovej a staršej doby železnej z okolia Banskej Bystrice. In Doba popelnicových polí a doba halštatská ve střední Evropě. Opava : Slezská univerzita v Opavě, 2014, s. 145. ISBN 978-80-7510-107-5.*
2. [4] BELJAK, Ján - PAŽINOVÁ, Noémi - BELÁČEK, Boris - GOLIS, Milan - HUNKA, Ján - KRIŠTÍN, Anton - KOHÚT, Vladimír - MALINIÁK, Pavol - MORDOVIN, Maxim - PRZYBYLA, Marcin S. - REPKA, Dominik - SLÁMOVÁ, Martina - ŠIMKOVIC, Michal - TÓTH, Balász - ŽAÁR, Ondrej. *Pustý hrad vo Zvolene : Dolný hrad 2009 – 2014. Zvolen ; Nitra : OZ Archeofact : UKF : Archeologický ústav SAV, 2014. 372 S. ISBN 978-80-558-0734-8.*
- ADFB405 KUZMA, Ivan. Nálezy z Gbeliec. In *Archeologické výskumy a nálezy na Slovensku v roku 2000, 2001*, s. 101-102. ISSN 0231-925X.
- Citácie:
1. [4] BELJAK PAŽINOVÁ, Noémi - BELJAK, Ján. *Sídliskové objekty kultúry Makó-Kosihy-Čaka v Iži. In Slovenská archeológia : časopis Archeologického ústavu SAV v Nitre*, 2014, roč. 62, č. 1, s. 83-123.
- ADFB406 KUZMA, Ivan. Nové nálezy z Kamenného Mosta. In *Archeologické výskumy a nálezy na Slovensku v roku 1998, 2000*, s. 116. ISSN 0231-925X.
- Citácie:
1. [3] BELJAK, Ján. *Die quadische Enklave im Gran- und Eipeltal – eine*

Grundcharakteristik der Ansiedlung. In Sociální diferenciace barbarských komunit ve světle nových hrobových, sídlíštních a sběrových nálezů : (Archeologie barbarů 2011). Brno : Archeologický ústav AV ČR, 2014, s. 295-316. ISBN 978-80-86023-25-0.

- ADFB407 KUZMA, Ivan - HRNČIARIK, Erik. Výskum na stavbe hypermarketu TESCO v Bratislave na Zlatých Pieskoch. In Archeologické výskumy a nálezy na Slovensku v roku 2003, s. 116-120. ISSN 0231-925X.
- Citácie:
1. [3] BUDAJ, M. - ČAMBAL, R. Drachmy typu *Simmering* s nápisom *NONNOS* zo Slovenska. In *Pravěk*, 2014, 2011, NR 21, s. 223-234.
 2. [4] BELJAK PAŽINOVÁ, Noémi - BELJAK, Ján. Sídliskové objekty kultúry Makó-Kosihy-Čaka v Iži. In *Slovenská archeológia : časopis Archeologického ústavu SAV v Nitre*, 2014, roč. 62, č. 1, s. 83-123.
- ADFB408 KUZMA, Ivan - BARTÍK, Martin. Letecká prospekcia na juhozápadnom Slovensku. In Archeologické výskumy a nálezy na Slovensku v roku 2003, 2004, s. 108-112. ISSN 0231-925X.
- Citácie:
1. [4] DAŇOVÁ, Klaudia - GABULOVÁ, Monika. Osídlenie v mikroregióne potoka Jarč na strednom (dolnom) Považí (archeologické predikčné modelovanie). In *Študijné zvesti Archeologického ústavu SAV*, 2014, č. 55, s. 183-206.
- ADFB409 KUZMA, Ivan - BARTÍK, Martin - RAJTÁR, Ján. Letecká prospekcia na juhozápadnom Slovensku. In Archeologické výskumy a nálezy na Slovensku v roku 2004, 2006, s. 127-132. ISSN 0231-925X.
- Citácie:
1. [4] DAŇOVÁ, Klaudia - GABULOVÁ, Monika. Osídlenie v mikroregióne potoka Jarč na strednom (dolnom) Považí (archeologické predikčné modelovanie). In *Študijné zvesti Archeologického ústavu SAV*, 2014, č. 55, s. 183-206.
- ADFB410 KUZMA, Ivan. Aerial Archaeology in Slovakia. In *Študijné zvesti Archeologického ústavu SAV*, 2007, č. 41, s. 11-54. ISSN 0560-2793.
- Citácie:
1. [3] HERBICH, Tomasz. Problematyka standaryzacji komercyjnych badań archeologiczno-geofizycznych: od pomiaru do interpretacji. In *Fontes Archaeologici Posnanienses*, 2014, Vol. 50, pars 2, s. 19-43.
- ADFB411 KUZMA, Ivan - BLAŽOVÁ, Elena - BARTÍK, Martin - RAJTÁR, Ján. Letecká prospekcia na Slovensku. In Archeologické výskumy a nálezy na Slovensku v roku 2001 : 1. textová časť - 2. obrázková časť, s. 101-107. ISSN 0231-925X.
- Citácie:
1. [3] IVÁN, Robert - ÖLVECKY, Róbert. Germán települések a közép Duna menti római határvidéken. In *FIRKÁK III. Szombathely : Savaria Megyei Hatokorú Varosi Muzeum*, 2014, s. 205-234. ISBN 978 963 9827 21 9.
- ADFB412 KUZMA, Ivan. Výsledky leteckej prospekcie na juhozápadnom Slovensku. In Archeologické výskumy a nálezy na Slovensku v roku 1990, 1992, s. 62-64. ISSN 0231-925X.
- Citácie:
1. [4] RAJTÁR, Ján. Stĺp Marca Aurelia a archeologické doklady o rímskych výpravách proti Kvádom. In *Stĺp Marca Aurelia a stredné Podunajsko : Štúdie*. Bratislava : Slovenské národné múzeum – Archeologické múzeum, 2014, s. 107-140. ISBN 978-80-8060-335-9.
- ADFB413 KUZMA, Ivan - BLAŽOVÁ, Elena - BARTÍK, Martin - RAJTÁR, Ján. Letecká prospekcia na Slovensku. In Archeologické výskumy a nálezy na Slovensku v roku

2000, 2001, s. 112-138. ISSN 0231-925X.

Citácie:

1. [3] IVÁN, Robert - ÖLVECKY, Róbert. *Germán települések a közép Duna menti római határvidéken. In FIRKÁK III. Szombathely : Savaria Megyei Hatokorú Varosi Múzeum, 2014, s. 205-234. ISBN 978 963 9827 21 9.*

ADFB414 KUZMOVÁ, Klára - RAJTÁR, Ján. Šiesta sezóna revízného výskumu rímskeho kostola v Iži. In *Archeologické výskumy a nálezy na Slovensku v roku 1983, 1984, s. 135-141. ISSN 0231-925X.*

Citácie:

1. [4] ŠVAŇA, Kamil. *Post-Valentinian and early 5th century finds of Late Roman glazed pottery from the auxiliary fort at Iža, bridgehead of Brigetio. In ANODOS : Studies of the Ancient World, 2014, 2011, 11, s. 269-283.*

ADFB415 KUZMOVÁ, Klára. Nížinné sídliská z neskorej doby laténskej v strednom Podunajsku. In *Slovenská archeológia : časopis Archeologického ústavu SAV v Nitre, 1980, roč. 28, č. 2, s. 313-338. ISSN 1335-0102.*

Citácie:

1. [3] ELSCHEK, Kristian. *Sekundäre Romanisierung der Germanen an der unteren March im Limesvorfeld von Carnuntum und ein neues germanisches Fürstengrab der Lübsow-Gruppe aus Zohor. In Archaeologia Austriaca, 2014, 2012, Band 96, s. 71-94.*

2. [3] HELLEBRANDT, M. *Késő kelta - kora császárkori településnyomok a Dél-Borsodi Mezőségen. In A Herman Ottó múzeum évkönyve, 2013, 52, s. 109.*

3. [3] ČAMBAL, Radoslav - KOVÁR, Branislav. *Keltské nálezy z Čeboviec (okr. Velký Krtíš) a ich regionálne postavenie. In Moravské křižovatky : Střední Podunají mezi pravěkem a historií. Brno : Moravské zemské muzeum, 2014, s. 305-314. ISBN 978-80-7028-432-2.*

4. [4] HORVÁTH, Peter - LÁTKOVÁ, Michaela. *Komjatice "Kňazová jama" : Možnosti rekonštrukcie laténskej chaty s jej hospodárskym zázemím. In Experimentálna archeológia, činnosť archeoparkov a popularizácia archeológie : Zborník referátov z medzinárodnej odbornej konferencie. Hanušovce nad Topľou : Vlastivedné múzeum, 2014, s. 27-32. ISBN 978-80-89745-00-5.*

5. [4] HORVÁTH, Peter. *Laténske sídlisko v Komjaticiach, poloha Kňazova jama. In Študijné zvesti Archeologického ústavu SAV, 2014, č. 56, s. 69-110.*

6. [4] VRTEL, Andrej - LESÁK, Branislav - KOVÁČ, Jozef - STANÍK, Ivan. *Neskorolátenske osídlenie na nádvorí paláca Bratislavského hradu. In Bratislavský hrad. Dejiny, výskum a obnova. Bratislava : Mestský ústav ochrany pamiatok v Bratislave : Slovenské národné múzeum – Historické múzeum, 2014, s. 68. ISBN 978-80-971923-7-2.*

7. [4] ČAMBAL, Radoslav. *Archeologický výskum Bratislavského hradu v rokoch 1958 až 1966 s dôrazom na neskorú dobu laténsku. In Bratislavský hrad. Dejiny, výskum a obnova. Bratislava : Mestský ústav ochrany pamiatok v Bratislave : Slovenské národné múzeum – Historické múzeum, 2014, s. 41. ISBN 978-80-971923-7-2.*

ADFB416 LAMIOVÁ-SCHMIEDLOVÁ, Mária. Evidence of Iron – Working During the Roman Period in Medzany. In *Slovenská archeológia : časopis Archeologického ústavu SAV v Nitre, 1987, roč. 35, č. 1, s. 27-39. ISSN 1335-0102.*

Citácie:

1. [4] *Stĺp Marca Aurelia a stredné Podunajsko : Štúdie. Bratislava : Slovenské národné múzeum – Archeologické múzeum, 2014, s. 86. ISBN 978-80-8060-335-9.*

ADFB417 LAMIOVÁ-SCHMIEDLOVÁ, Mária. Kontrolný výskum v Ostrovanoch roku 1963. In *Študijné zvesti Archeologického ústavu SAV, 1964, č. 13, s. 233-265. ISSN 0560-2793.*

Citácie:

1. [3] KOLNÍK, Titus. *Stráže und Ostrovany/Osztrópataka – einige Anmerkungen und Anregungen zu den spätkaiserzeitlichen Gräbern der germanischen Elite in der Slowakei*. In *Archaeologia Austriaca*, 96, 2014, 2012, s. 101-115.

- ADFB418 LAMIOVÁ-SCHMIEDLOVÁ, Mária - TOMÁŠOVÁ, Božena. Pokračovanie výskumu v Ostrovanoch. In *Archeologické výskumy a nálezy na Slovensku v roku 1988, 1990*, s. 105-106. ISSN 0231-925X.

Citácie:

1. [4] KUZMOVÁ, Klára. *Roman pottery in Barbaricum: the case of terra sigillata in north-eastern part of the Carpathian Basin (Eastern Slovakia)*. In *ANODOS : Studies of the Ancient World*, 2014, 2011, 11, s. 171-185.

- ADFB419 LAMIOVÁ-SCHMIEDLOVÁ, Mária - TOMÁŠOVÁ, Božena. Výskum sídliska v Ostrovanoch. In *Archeologické výskumy a nálezy na Slovensku v roku 1987, 1988*, s. 86-87. ISSN 0231-925X.

Citácie:

1. [4] KUZMOVÁ, Klára. *Roman pottery in Barbaricum: the case of terra sigillata in north-eastern part of the Carpathian Basin (Eastern Slovakia)*. In *ANODOS : Studies of the Ancient World*, 2014, 2011, 11, s. 171-185.

- ADFB420 LAMIOVÁ-SCHMIEDLOVÁ, Mária - TOMÁŠOVÁ, B. Štvrtá etapa výskumu v Ostrovanoch. In *Archeologické výskumy a nálezy na Slovensku v roku 1990, 1992*, s. 68-69. ISSN 0231-925X.

Citácie:

1. [4] KUZMOVÁ, Klára. *Roman pottery in Barbaricum: the case of terra sigillata in north-eastern part of the Carpathian Basin (Eastern Slovakia)*. In *ANODOS : Studies of the Ancient World*, 2014, 2011, 11, s. 171-185.

- ADFB421 LAMIOVÁ-SCHMIEDLOVÁ, Mária - BÁNESZ, Ladislav. K topografii pravekých nálezísk pri Kechneči a Seni na Dolnom Hornáde. In *Študijné zvesti Archeologického ústavu SAV*, 1962, č. 9, s. 219-236. ISSN 0560-2793.

Citácie:

1. [4] REPKA, Dominik. *Pohrebiská z doby laténskej na Slovensku*. In *Študijné zvesti AÚ SAV*, 2014, č. 56, s. 48.

- ADFB422 LAMIOVÁ-SCHMIEDLOVÁ, Mária. Piata etapa výskumu v Ostrovanoch. In *Archeologické výskumy a nálezy na Slovensku v roku 1992, 1993*, s. 79-80. ISSN 0231-925X.

Citácie:

1. [4] KUZMOVÁ, Klára. *Roman pottery in Barbaricum: the case of terra sigillata in north-eastern part of the Carpathian Basin (Eastern Slovakia)*. In *ANODOS : Studies of the Ancient World*, 2011, 2011, 11, s. 171-185.

- ADFB423 LAMIOVÁ-SCHMIEDLOVÁ, Mária. Výskum v Medzanoch. In *Archeologické výskumy a nálezy na Slovensku v roku 1989, 1991*, s. 62. ISSN 0231-925X.

Citácie:

1. [3] OLEĐZKI, M. *The Przeworsk culture and the problem of dating of the beginnings of the Blažice-Bereg culture*. In *Sociální diferenciacie barbarských komunit ve světle nových hrobových, sídlištních a sběrových nálezů (Archeologie barbarů 2011)*. Brno : AÚ AV ČR, 2014, s. 317-333. ISBN 978-80-86023-25-0.
2. [4] *Stĺp Marca Aurelia a stredné Podunajsko : Štúdie*. Bratislava : Slovenské národné múzeum – Archeologické múzeum, 2014, s. 85. ISBN 978-80-8060-335-9.

- ADFB424 LAMIOVÁ-SCHMIEDLOVÁ, Mária - TOMÁŠOVÁ, B. Nálezový horizont z prelomu doby rímskej a doby sťahovania národov na viacvrstvovom sídlisku v Ostrovanoch. In *Slovenská archeológia : časopis Archeologického ústavu SAV v Nitre*, 1999, roč. 47, č. 1, s. 75-124. ISSN 1335-0102.

Citácie:

1. [3] OLEĐZKI, M. *The Przeworsk culture and the problem of dating of the beginnings of the Blažice-Bereg culture. In Sociální diferenciace barbarských komunit ve světle nových hrobových, sídlištních a sběrových nálezů (Archeologie barbarů 2011). Brno : AÚ AV ČR, 2014, s. 317-333. ISBN 978-80-86023-25-0.*
 2. [4] FABIŠ, Marián - BIELICHOVÁ, Zora. *Štúdia k archeozoológii vo Veľkom Mederi. In Študijné zvesti Archeologického ústavu SAV, 2014, č. 56, s. 169-182.*
 3. [4] KUZMOVÁ, Klára. *Roman pottery in Barbaricum: the case of terra sigillata in north-eastern part of the Carpathian Basin (Eastern Slovakia). In ANODOS : Studies of the Ancient World, 2014, 2011, 11, s. 171-185.*
- ADFB425 LAMIOVÁ-SCHMIEDLOVÁ, Mária. Evidence of iron-working during the roman period in Medzany. In Slovenská archeológia : časopis Archeologického ústavu SAV v Nitre, 1987, roč. 35, č. 1, s. 27-40. ISSN 1335-0102.
- Citácie:
1. [3] OLEĐZKI, M. *The Przeworsk culture and the problem of dating of the beginnings of the Blažice-Bereg culture. In Sociální diferenciace barbarských komunit ve světle nových hrobových, sídlištních a sběrových nálezů (Archeologie barbarů 2011). Brno : AÚ AV ČR, 2014, s. 317-333. ISBN 978-80-86023-25-0.*
- ADFB426 LAMIOVÁ-SCHMIEDLOVÁ, Mária. Dve sídliská z doby rímskej na východnom Slovensku. In Slovenská archeológia : časopis Archeologického ústavu SAV v Nitre, 1963, roč. 11, č. 1, s. 59-86. ISSN 1335-0102.
- Citácie:
1. [3] OLEĐZKI, M. *The Przeworsk culture and the problem of dating of the beginnings of the Blažice-Bereg culture. In Sociální diferenciace barbarských komunit ve světle nových hrobových, sídlištních a sběrových nálezů (Archeologie barbarů 2011). Brno : AÚ AV ČR, 2014, s. 317-333. ISBN 978-80-86023-25-0.*
- ADFB427 LAMIOVÁ-SCHMIEDLOVÁ, Mária. Römerzeitliche Siedlungskeramik in der Südostslowakei. In Slovenská archeológia : časopis Archeologického ústavu SAV v Nitre, 1969, roč. 19, s. 403-501. ISSN 1335-0102.
- Citácie:
1. [3] BADER, Tiberius - GINDELE, Robert. *Asezarea din epoca romana (barbara) de la Culciu Mic-Volgyhát/ La siloz. In Satu Mare, 2014, XXX, 1, s. 203.*
 2. [3] MAGYDA-LEGUTKO, R. - RODZIŃSKA-NOWAK, J. *Interkulturelle Beziehungen der Bevölkerung der Przeworsk-Kultur in der Karpatenzone am Übergang von der frühen zu der jüngeren römischer Kaiserzeit am Beispiel des Gräberfeldes von Prusiek. In Přehled výzkumů, 2013, 2012, roč. 53, č. 1, s. 85.*
 3. [3] OLEĐZKI, M. *The Przeworsk culture and the problem of dating of the beginnings of the Blažice-Bereg culture. In Sociální diferenciace barbarských komunit ve světle nových hrobových, sídlištních a sběrových nálezů (Archeologie barbarů 2011). Brno : AÚ AV ČR, 2014, s. 317-333. ISBN 978-80-86023-25-0.*
 4. [4] KUZMOVÁ, Klára. *Roman pottery in Barbaricum: the case of terra sigillata in north-eastern part of the Carpathian Basin (Eastern Slovakia). In ANODOS : Studies of the Ancient World, 2014, 2011, 11, s. 171-185.*
 5. [4] *Stĺp Marca Aurelia a stredné Podunajsko : Štúdie. Bratislava : Slovenské národné múzeum – Archeologické múzeum, 2014, s. 86. ISBN 978-80-8060-335-9.*
- ADFB428 LICHARDUS, Jan - VLADÁR, Jozef. Gliederung der Lengyel-Kultur in der Slowakei : Ein Rückblick nach vierzig Jahren. In Slovenská archeológia : časopis Archeologického ústavu SAV v Nitre, 2003, roč. 51, č. 2, s. 216. ISSN 1335-0102.
- Citácie:
1. [3] *Die Durchbohrten Steingeräte des Südtransdanubischen Neolithikums (5. Jahrtausend v. Chr.). Budapest : Archeolingua, 2014. 185 s. ISBN 978-963-9911-59-8.*

- ADFB429 LICHARDUS, Ján - VLADÁR, Jozef. Zu Problemen der Ludanice-Gruppe in der Slowakei. In Slovenská archeológia : časopis Archeologického ústavu SAV v Nitre, 1964, roč. 12, č. 1, s. 69-102. ISSN 1335-0102.
Citácie:
1. [3] VIRÁG, Z. M. *Connections between the Balaton region and the environs of Budapest. In Mensch, Siedlung und Landschaft im Wechsel der Jahrtausende am Balatona 2014. Budapest - Leipzig - Keszthely - Rahden/Westf. : Verlag Marie Leidorf GmbH, 2014, p. 59. ISBN 978-3-89646-154-4.*
2. [4] ŠVIHUROVÁ, Miroslava. *Osídlenie horného Ponitria v eneolite. In Študijné zvesti Archeologického ústavu SAV, 2014, č. 56, s. 5-22.*
- ADFB430 LICHARDUS, Ján - VLADÁR, Jozef. Neskorolengyelské sídliskové a hrobové nálezy z Nitry. In Slovenská archeológia : časopis Archeologického ústavu SAV v Nitre, 1970, roč. 18, č. 2, s. 373-419. ISSN 1335-0102.
Citácie:
1. [3] *Die Durchbohrten Steingeräte des Südtransdanubischen Neolithikums (5. Jahrtausend v. Chr.). Budapest : Archeolingua, 2014. 185 s. ISBN 978-963-9911-59-8.*
2. [4] ŠVIHUROVÁ, Miroslava. *Osídlenie horného Ponitria v eneolite. In Študijné zvesti Archeologického ústavu SAV, 2014, č. 56, s. 5-22.*
- ADFB431 LICHARDUS, Ján. Príspevok k štúdiu neolitického osídlenia juhoslovenského krasu. In Študijné zvesti Archeologického ústavu SAV, 1964, č. 13, s. 57-70. ISSN 0560-2793.
Citácie:
1. [3] *Jaskynný systém Domica-Baradlo. Jósvafő : Aggteleki Nemzeti Park Igazgatóság, 2014, s. 485. ISBN 978-615-80050-3-6.*
- ADFB432 LUŠTIKOVÁ, Lucia. Dácka keramika na území Slovenska. In Východoslovenský pravek VIII. - Nitra : Archeologický ústav SAV, s. 77-94. ISBN 978-80-89315-04-8.
Citácie:
1. [3] HORVÁTH, Peter. *Výzdoba a výzdobné motívy na keramike z laténskeho sídliska v Komjaticiach. In Moravské křižovatky : Střední Podunají mezi pravěkem a historií. Brno : Moravské zemské muzeum, 2014, s. 335-352. ISBN 978-80-7028-432-2.*
2. [3] ČAMBAL, Radoslav - BAZOVSKÝ, Igor - BŘEZINOVÁ, Gertruda - KOVÁR, Branislav - KARWOWSKI, Maciej. *Problematika hrncov s tzv. „kyjovitým“ okrajom zo záveru neskorkej doby laténskej v stredodunajskom priestore. In Sociální diferenciace barbarských komunit ve světle nových hrobových, sídlištních a sběrových nálezů : (Archeologie barbarů 2011). Brno : Archeologický ústav AV ČR, 2014, s. 63-73. ISBN 978-80-86023-25-0.*
3. [4] PIETA, Karol. *Hradiská vo Folkušovej - Necpaloch a Blatnici : Juhovýchodné prvky v púchovskej kultúre. In Slovenská archeológia : časopis Archeologického ústavu SAV v Nitre, 2014, roč. 62, č. 1, s. 125-165.*
- ADFB433 MALČEK, Róbert. Piata sezóna výskumu výšinného sídliska Lieskovec-Hrádok. In Archeologické výskumy a nálezy na Slovensku v roku 1999, 2000, s. 80-82. ISSN 0231-925X.
Citácie:
1. [3] BELJAK, Ján. *Die quadische Enklave im Gran- und Eipeltal – eine Grundcharakteristik der Ansiedlung. In Sociální diferenciace barbarských komunit ve světle nových hrobových, sídlištních a sběrových nálezů : (Archeologie barbarů 2011). Brno : Archeologický ústav AV ČR, 2014, s. 295-316. ISBN 978-80-86023-25-0.*
- ADFB434 MALČEK, Róbert. Výsledky archeologického výskumu na stavbe R1 Žarnovica -

Lehôtka pod Brehmi. In Archeologické výskumy a nálezy na Slovensku v roku 2008, 2011, s. 179-180. ISSN 0231-925X.

Citácie:

1. [4] BELJAK, Ján - PAŽINOVÁ, Noémi - BELÁČEK, Boris - GOLIS, Milan - HUNKA, Ján - KRIŠTÍN, Anton - KOHÚT, Vladimír - MALINIAK, Pavol - MORDOVIN, Maxim - PRZYBYLA, Marcin S. - REPKA, Dominik - SLÁMOVÁ, Martina - ŠIMKOVIC, Michal - TÓTH, Balász - ŽAÁR, Ondrej. *Pustý hrad vo Zvolene : Dolný hrad 2009 – 2014. Zvolen ; Nitra : OZ Archeofact : UKF : Archeologický ústav SAV, 2014. 372 S. ISBN 978-80-558-0734-8.*

ADFB435 MALČEK, Róbert. Výsledky zisťovacieho výskumu vo Zvolene na Borovej hore. In Zborník Slovenského národného múzea.Archeológia, 2006, roč. C, č. 16, s. 55-72.

Citácie:

1. [4] BELJAK, Ján - PAŽINOVÁ, Noémi - BELÁČEK, Boris - GOLIS, Milan - HUNKA, Ján - KRIŠTÍN, Anton - KOHÚT, Vladimír - MALINIAK, Pavol - MORDOVIN, Maxim - PRZYBYLA, Marcin S. - REPKA, Dominik - SLÁMOVÁ, Martina - ŠIMKOVIC, Michal - TÓTH, Balász - ŽAÁR, Ondrej. *Pustý hrad vo Zvolene : Dolný hrad 2009 – 2014. Zvolen ; Nitra : OZ Archeofact : UKF : Archeologický ústav SAV, 2014. 372 S. ISBN 978-80-558-0734-8.*

ADFB436 MARKOVÁ, Klára - ELSCHEK, Kristian. Keramika z dendrochronologicky datovanej studne v Malackách. In Študijné zvesti Archeologického ústavu Slovenskej akadémie vied, 2002, č. 35, s. 213-220.

Citácie:

1. [4] ELGYÜTT, Jozef. *Staršie včasnostredoveké sídliskové nálezy zo Záhoria. In Študijné zvesti Archeologického ústavu SAV, 2014, č. 55, s. 83-112.*

ADFB437 MARKOVÁ, Klára. Prieskum katastra Chorvátskeho Grobu. In Archeologické výskumy a nálezy na Slovensku v roku 1988, 1990, s. 110. ISSN 0231-925X.

Citácie:

1. [4] MALČEK, Róbert. *Lieskovec-Hrádok : výšinné sídlisko badenskej kultúry. Nitra : Archeologický ústav SAV, 2013. 284 S. ISBN 978-80-89315-52-9.*

ADFB438 MARKOVÁ, Klára. Fajansa a jantár v staršej dobe bronzovej. In Študijné zvesti Archeologického ústavu SAV, 2009, č. 45, s. 61-67. ISSN 0560-2793.

Citácie:

1. [4] GARDELKOVÁ-VRTELOVÁ, Anna. *Sociální struktura na pohřebištích v závěru eneolitu a starší doby bronzové v oblasti Moravy a jihozápadního Slovenska. In Študijné zvesti Archeologického ústavu SAV, 2014, č. 55, s. 5-68.*

ADFB439 MASNICOVÁ, Soňa - MIKLÍKOVÁ, Zora - BEŇUŠ, Radoslav. Rekonštrukcia podoby tváre muža a ženy zo staršej doby bronzovej. In Študijné zvesti Archeologického ústavu SAV, 2010, č. 48, s. 81-89. ISSN 0560-2793.

Citácie:

1. [4] GARDELKOVÁ-VRTELOVÁ, Anna. *Sociální struktura na pohřebištích v závěru eneolitu a starší doby bronzové v oblasti Moravy a jihozápadního Slovenska. In Študijné zvesti Archeologického ústavu SAV, 2014, č. 55, s. 5-68.*

ADFB440 MILO, Peter. Prieskum povodia Radošiny. In Archeologické výskumy a nálezy na Slovensku v roku 2002, s. 95-96. ISSN 0231-925-X.

Citácie:

1. [4] BELJAK PAŽINOVÁ, Noémi - BELJAK, Ján. *Sídliskové objekty kultúry Makó-Kosihy-Čaka v Iži. In Slovenská archeológia : časopis Archeologického ústavu SAV v Nitre, 2014, roč. 62, č. 1, s. 83-123.*

ADFB441 MIROŠŠAYOVÁ, Elena. Príspevok k nálezom z doby halštatskej v jaskyniach Slovenského krasu. In Východoslovenský pravek, 2007, roč. VIII, s. 33-58.

Citácie:

1. [4] STRUHÁR, V. *Využívanie jaskýň a skalných dutín v období keltského*

- osídlenia Slovenska. In Kelti na Slovensku : zborník z konferencie 2014. Žilina : Žilinský samosprávny kraj, 2014, s. 36. ISBN 978-80-971670-0-4.*
- ADFB442 MIROŠŠAYOVÁ, Elena. Poklad bronzových predmetov z Košických Olšian. In Pamiatky a múzeá : revue pre kultúrne dedičstvo, 1997, roč. 46, č. 3, s. 66. ISSN 1335-4353.
Citácie:
1. [3] PIETA, Karol - VELIAČIK, Ladislav. Pozoruhodné depoty zo sklabinského Podzámku. In Studia Archaeologica Brunensia : Sborník Prací Filozofické Fakulty Brněnské univerzity, 2014, roč. 19, č. 2, s. 5-26.
- ADFB443 MIROŠŠAYOVÁ, Elena. Bronzové náramky zo Zádielskych Dvorníků, časť Zádiel. In Archeologické výskumy a nálezy na Slovensku v roku 1990, 1992, s. 74-75. ISSN 0231-925X.
Citácie:
1. [3] BENEDIKOVÁ, Lucia. Nepublikované nálezy z neskorej doby bronzovej a z doby halštatskej / včasnej doby laténskej zo známych stredoslovenských lokalít v kultúrno-chronologickom kontexte. In Moravské křižovatky : Střední Podunají mezi pravěkem a historií. Brno : Moravské zemské muzeum, 2014, s. 15-35. ISBN 978-80-7028-432-2.
- ADFB444 MIROŠŠAYOVÁ, Elena - JAVORSKÝ, František - MIHOK, Ľubomír - HOLÝ, A. Metalurgická činnosť na lokalite Pod Zelenou horou v Hrabušiciach. In Nové obzory : vlastivedná ročenka Prešovského kraja, 1991, roč. 32, s. 71-97. ISSN 0546-8051.
Citácie:
1. [3] BENEDIKOVÁ, Lucia. Nepublikované nálezy z neskorej doby bronzovej a z doby halštatskej / včasnej doby laténskej zo známych stredoslovenských lokalít v kultúrno-chronologickom kontexte. In Moravské křižovatky : Střední Podunají mezi pravěkem a historií. Brno : Moravské zemské muzeum, 2014, s. 15-35. ISBN 978-80-7028-432-2.
- ADFB445 MIROŠŠAYOVÁ, Elena. Depot železných predmetov z Nižnej Myšle. In Slovenská archeológia : časopis Archeologického ústavu SAV v Nitre, 1980, roč. 28, č. 1, s. 381-391. ISSN 1335-0102.
Citácie:
1. [3] BENEDIKOVÁ, Lucia. Nepublikované nálezy z neskorej doby bronzovej a z doby halštatskej / včasnej doby laténskej zo známych stredoslovenských lokalít v kultúrno-chronologickom kontexte. In Moravské křižovatky : Střední Podunají mezi pravěkem a historií. Brno : Moravské zemské muzeum, 2014, s. 15-35. ISBN 978-80-7028-432-2.
- ADFB446 MIROŠŠAYOVÁ, Elena. Sídliisko z neskorej doby halštatskej v Čečejevciach. In Slovenská archeológia : časopis Archeologického ústavu SAV v Nitre, 1994, roč. 24, č. 1, s. 37-68. ISSN 1335-0102.
Citácie:
1. [3] KVIETOK, M. Nové nálezy z neskorej doby bronzovej a staršej doby železnej z okolia Banskej Bystrice. In Doba popelnicových polí a doba halštatská ve střední Evropě. Opava : Slezská univerzita v Opavě, 2014, s. 145. ISBN 978-80-7510-107-5.
2. [4] BELJAK, Ján - PAŽINOVÁ, Noémi - BELÁČEK, Boris - GOLIS, Milan - HUNKA, Ján - KRIŠTÍN, Anton - KOHÚT, Vladimír - MALINIAK, Pavol - MORDOVIN, Maxim - PRZYBYLA, Marcin S. - REPKA, Dominik - SLÁMOVÁ, Martina - ŠIMKOVIC, Michal - TÓTH, Balász - ŽAÁR, Ondrej. Pustý hrad vo Zvolene : Dolný hrad 2009 – 2014. Zvolen ; Nitra : OZ Archeofact : UKF : Archeologický ústav SAV, 2014. 372 S. ISBN 978-80-558-0734-8.
- ADFB447 MIROŠŠAYOVÁ, Elena. Výšinné hradisko na Kláštorisku-Čertovej síhote v Letanovciach. In Slovenská archeológia : časopis Archeologického ústavu SAV v

Nitre, 1999, roč. 47, č. 1, s. 129-152. ISSN 1335-0102.

Citácie:

1. [4] BELJAK, Ján - PAŽINOVÁ, Noémi - BELÁČEK, Boris - GOLIS, Milan - HUNKA, Ján - KRIŠTÍN, Anton - KOHÚT, Vladimír - MALINIAK, Pavol - MORDOVIN, Maxim - PRZYBYLA, Marcin S. - REPKA, Dominik - SLÁMOVÁ, Martina - ŠIMKOVIC, Michal - TÓTH, Balász - ŽAÁR, Ondrej. *Pustý hrad vo Zvolene : Dolný hrad 2009 – 2014*. Zvolen ; Nitra : OZ Archeofact : UKF : Archeologický ústav SAV, 2014. 372 S. ISBN 978-80-558-0734-8.

ADFB448 MITÁŠ, Vladimír - ŽÁČIK, Mário. Archeologické nálezy z Kovariet. In *Archeologické výskumy a nálezy na Slovensku v roku 2008, 2011*, s. 195-196. ISSN 0231-925X.

Citácie:

1. [4] BELJAK PAŽINOVÁ, Noémi - BELJAK, Ján. *Sídliskové objekty kultúry Makó-Kosihy-Čaka v Iži*. In *Slovenská archeológia : časopis Archeologického ústavu SAV v Nitre*, 2014, roč. 62, č. 1, s. 83-123.

ADFB449 MITÁŠ, Vladimír - STEGMANN-RAJTÁR, Susanne. Nové nálezy z prieskumov hradiska Veľký Lysec. In *Archeologické výskumy a nálezy na Slovensku v roku 2005*, s. 146-148. ISSN 0231-925X.

Citácie:

1. [3] *Kostoľany pod Tribečom*. Dostupné na internete: <www.heritage-route.eu/en/kostolany-pod-tribecom>

ADFB450 MOLÁK, B. - ILLÁŠOVÁ, Ľudmila. The Provenance of the Graphite Material from the Archaeological Site of Čataj. In *Slovenská archeológia : časopis Archeologického ústavu SAV v Nitre*, 1987, roč. 35, č. 2, s. 413-416. ISSN 1335-0102.

Citácie:

1. [3] BŘEZINOVÁ, Gertrúda. *Grafitové situly s výzdobou v podhrdlí z laténských sídlisk v Nitre*. In *Moravské křižovatky : Střední Podunají mezi pravěkem a historií*. Brno : Moravské zemské muzeum, 2014, s. 293-305. ISBN 978-80-7028-432-2.

ADFB451 MOSNÝ, Peter - ŠIŠKA, Stanislav. Ladomerská Vieska - prvé nálezisko kultúry s lineárnou. In *Archeologické výskumy a nálezy na Slovensku v roku 1997, 1998*, s. 120. ISSN 0231-925X.

Citácie:

1. [4] FURHOLT, Martin - BÁTORA, Jozef - CHEBEN, Ivan - KROLL, Helmut - RASSMANN, Knut - TÓTH, Peter. *Vráble-Velké Lehemby: eine Siedlungsgruppe der Linearkeramik in der Südwestslowakei Vorbericht über die Untersuchungen der Jahre 2010 und 2012 und Deutungsansätze*. In *Slovenská archeológia : časopis Archeologického ústavu SAV v Nitre*, 2014, roč. 62, č. 2, s. 227-266.

ADFB452 MUSILOVÁ, M. - KRIŠTÍN, J. - KOLNÍKOVÁ, Eva. Nález norických mincí na Náměstí 4. apríla v Bratislave. In *Slovenská numizmatika*, 1990, roč. 11, s. 234-240.

Citácie:

1. [4] VRTEL, Andrej - LESÁK, Branislav - KOVÁČ, Jozef - STANÍK, Ivan. *Neskoroláténske osídlenie na nádvorí paláca Bratislavského hradu*. In *Bratislavský hrad. Dejiny, výskum a obnova*. Bratislava : Mestský ústav ochrany pamiatok v Bratislave : Slovenské národné múzeum – Historické múzeum, 2014, s. 68. ISBN 978-80-971923-7-2.

ADFB453 NĚMEJCOVÁ-PAVÚKOVÁ, Viera. Praveké hroby pri Šali. In *Študijné zvesti Archeologického ústavu SAV*, 1963, č. 11, s. 271-272. ISSN 0560-2793.

Citácie:

1. [4] GARDELKOVÁ-VRTELOVÁ, Anna. *Sociální struktura na pohřebištích v závěru eneolitu a starší doby bronzové v oblasti Moravy a jihozápadního*

- ADFB454 *Slovenska. In Študijné zvesti Archeologického ústavu SAV, 2014, č. 55, s. 5-68.*
NĚMEJCOVÁ-PAVÚKOVÁ, Viera. Výsledky výskumu vo Svodíne. In Archeologické výskumy a nálezy na Slovensku v roku 1981, 1982, s. 200-205. ISSN 0231-925X.
 Citácie:
 1. [3] HORVÁTH, T. *The Prehistoric Settlement : At Balatonöszöd-Temetői-Dűlő. Budapest : Archaeolingua, 2014, s. 711. ISBN 978-963-9911-54-3.*
- ADFB455 NĚMEJCOVÁ-PAVÚKOVÁ, Viera. Keltské pohrebisko vo Svodíne. In Archeologické výskumy a nálezy na Slovensku v roku 1976, 1977, s. 189, 394. ISSN 0231-925X.
 Citácie:
 1. [4] REPKA, Dominik. *Pohrebiská z doby laténskej na Slovensku. In Študijné zvesti AÚ SAV, 2014, č. 56, s. 48.*
- ADFB456 NĚMEJCOVÁ-PAVÚKOVÁ, Viera. Počiatky boľerázskej skupiny na Slovensku. In Slovenská archeológia : časopis Archeologického ústavu SAV v Nitre, 1979, roč. 27, č. 1, s. 17-55. ISSN 1335-0102.
 Citácie:
 1. [3] HORVÁTH, T. *The Prehistoric Settlement : At Balatonöszöd-Temetői-Dűlő. Budapest : Archaeolingua, 2014, s. 711. ISBN 978-963-9911-54-3.*
 2. [3] PENZ, Martin. *Spätneolithische Funde aus dem Bereich Wien 11, Csokorgasse. In Fundort Wien, 2014, 17, s. 192-211.*
 3. [3] *Studia Preahistorica in Honorem Janez Dular. Ljubljana : [s. n.], 2014, s. 29. ISBN 978-961-254-702-8.*
- ADFB457 NĚMEJCOVÁ-PAVÚKOVÁ, Viera. K problematike trvania a konca boľerázskej skupiny na Slovensku. In Slovenská archeológia : časopis Archeologického ústavu SAV v Nitre, 1984, roč. 32, č.12, s. 75-146. ISSN 1335-0102.
 Citácie:
 1. [3] HORVÁTH, T. *The Prehistoric Settlement : At Balatonöszöd-Temetői-Dűlő. Budapest : Archaeolingua, 2014, s. 679. ISBN 978-963-9911-54-3.*
 2. [3] *Studia Preahistorica in Honorem Janez Dular. Ljubljana : [s. n.], 2014, s. 29. ISBN 978-961-254-702-8.*
- ADFB458 NĚMEJCOVÁ-PAVÚKOVÁ, Viera - KLČO, Marián. Žiarový hrob z Trebatíc. In Archeologické výskumy a nálezy na Slovensku v roku 1985, 1986, s. 169. ISSN 0231-925X.
 Citácie:
 1. [3] PEŠKA, J. *Morava na konci eneolitu. Olomouc - Brno : Akademické nakladatelství CERM, 2013, s. 223-241. ISBN 978-80-7204-8.*
- ADFB459 NĚMEJCOVÁ-PAVÚKOVÁ, Viera. Typologische Fragen der relativen und absoluten Chronologie der Badener Kultur. In Slovenská archeológia : časopis Archeologického ústavu SAV v Nitre, 1991, roč. 39, č. 1, s. 59-90. ISSN 1335-0102.
 Citácie:
 1. [3] DOBEŠ, M. - ŠUMBEROVÁ, R. *Sídlištní objekty středního eneolitu z obchvatu Kolína ve světle jejich chronologické a kulturní homogenity. In Archeologické rozhledy, 2014, roč. LXVI, s. 310-346.*
 2. [3] HORVÁTH, T. *The Prehistoric Settlement : At Balatonöszöd-Temetői-Dűlő. Budapest : Archaeolingua, 2014, s. 712. ISBN 978-963-9911-54-3.*
- ADFB460 NĚMEJCOVÁ-PAVÚKOVÁ, Viera. Äneolithische Siedlung und Stratigraphie in Iža. In Slovenská archeológia : časopis Archeologického ústavu SAV v Nitre, 1968, roč. 16, č. 2, s. 353. ISSN 1335-0102.
 Citácie:
 1. [3] PEŠKA, J. *Morava na konci eneolitu. Olomouc - Brno : Akademické nakladatelství CERM, 2013, s. 223-241. ISBN 978-80-7204-8.*

2. [3] *Studia Preahistorica in Honorem Janez Dular*. Ljubljana : [s. n.], 2014, s. 29. ISBN 978-961-254-702-8.
3. [4] *BELJAK PAŽINOVÁ, Noémi - BELJAK, Ján. Sídľiskové objekty kultúry Makó-Kosihy-Čaka v Iži. In Slovenská archeológia : časopis Archeologického ústavu SAV v Nitre, 2014, roč. 62, č. 1, s. 83-123.*
- ADFB461 NĚMEJCOVÁ-PAVÚKOVÁ, Viera. Beitrag zum Kennen der Postboleráz-Entwicklung der Badener Kultur. In *Slovenská archeológia : časopis Archeologického ústavu SAV v Nitre*, 1974, roč. 22, s. 237-360. ISSN 1335-0102.
Citácie:
1. [3] *HORVÁTH, T. The Prehistoric Settlement : At Balatonöszöd-Temetői-Dűlő. Budapest : Archaeolingua, 2014, s. 711. ISBN 978-963-9911-54-3.*
- ADFB462 NĚMEJCOVÁ-PAVÚKOVÁ, Viera. Nové sídliská z obdobia eneolitu z okolia Vrbového (okr. Trnava). In *Archeologické výskumy a nálezy na Slovensku v roku 1984, 1985*, s. 172-174. ISSN 0231-925X.
Citácie:
1. [3] *KOPACZ, J. - PŘICHYSTAL, A. - ŠEBELA, L. Lithic chipped industry of the young eneolithic in Moravia and czech Silesia. Brno : Archeologický ústav AV ČR, 2014, s. 179. ISBN 978-80-86023-41-0.*
- ADFB463 NĚMEJCOVÁ-PAVÚKOVÁ, Viera. Náčrt periodizácie badenskej kultúry a jej chronologických vzťahov k juhovýchodnej Európe. In *Slovenská archeológia : časopis Archeologického ústavu SAV v Nitre*, 1981, roč. 29, č. 2, s. 261-296. ISSN 1335-0102.
Citácie:
1. [3] *HORVÁTH, T. The Prehistoric Settlement : At Balatonöszöd-Temetői-Dűlő. Budapest : Archaeolingua, 2014, s. 711. ISBN 978-963-9911-54-3.*
2. [3] *SAVA, V. - ANDREICA, L. - POP, X. - GOGÁLTAN, F. Out of ordinary or common burial practice? A Funerary Discovery from the Baden Settlement at Sântana „Cetatea Veche“. In Ziridava studia archaeologica, 2014, roč. 28, s. 39-76.*
- ADFB464 NĚMEJCOVÁ-PAVÚKOVÁ, Viera - BÁRTA, Juraj. Äneolitische Siedlung der Boleráz-Gruppe in Radošina. In *Slovenská archeológia : časopis Archeologického ústavu SAV v Nitre*, 1977, roč. 25, č. 2, s. 433-448. ISSN 1335-0102.
Citácie:
1. [3] *HORVÁTH, T. The Prehistoric Settlement : At Balatonöszöd-Temetői-Dűlő. Budapest : Archaeolingua, 2014, s. 712. ISBN 978-963-9911-54-3.*
2. [4] *Staré Slovensko 2 : Paleolit a mezolit. Nitra : Archeologický ústav SAV, 2014. 368 S. Archaeologica Slovaca Monographiae - Staré Slovensko (STASLO), Tomus 2. 166/E/075/2009 (Centrum excelentnosti SAV) "Staré Slovensko: Dejiny Slovenska od praveku po vrcholný stredovek (STASLO)". ISBN 978-80-89315-57-4.*
- ADFB465 NĚMEJCOVÁ-PAVÚKOVÁ, Viera. Vorbericht über die Ergebnisse der systematischen Grabung in Svodín in den Jahren 1971-1983. In *Slovenská archeológia : časopis Archeologického ústavu SAV v Nitre*, 1986, roč. 34, s. 133-176. ISSN 1335-0102.
Citácie:
1. [3] *Die Durchbohrten Steingeräte des Südtransdanubischen Neolithikums (5. Jahrtausend v. Chr.). Budapest : Archaeolingua, 2014. 185 s. ISBN 978-963-9911-59-8.*
2. [3] *SAVA, V. - ANDREICA, L. - POP, X. - GOGÁLTAN, F. Out of ordinary or common burial practice? A Funerary Discovery from the Baden Settlement at Sântana „Cetatea Veche“. In Ziridava studia archaeologica, 2014, roč. 28, s. 39-76.*

- ADFB466 NEMERGUT, Adrián. Paleolitické osídlenie v Moravanoch nad Váhom-Dlhej : výsledky výskumov Juraja Bárta z rokov 1963 a 1990. In Slovenská archeológia : časopis Archeologického ústavu SAV v Nitre, 2010, roč. 58, č. 2, s. 183-206. ISSN 1335-0102.
- Citácie:
1. [3] MESTER, Zsolt. *Le Szélétien. In Néandertal / Cro-Magnon : La Rencontre. Arles : Editions Errances, 2014, p. 149-188. ISBN 978-2-87772-561-3.*
 2. [3] OLIVA, M. *The White Carpathian radiolarites – questions of chronology, extraction and distribution. In Lithic Raw Material Resources and Procurement in Pre- and Protohistoric Times. Oxford : Archaeopress, 2014, p. 79. ISBN 9781407312989.*
 3. [4] *Staré Slovensko 2 : Paleolit a mezolit. Nitra : Archeologický ústav SAV, 2014. 368 S. Archaeologica Slovaca Monographiae - Staré Slovensko (STASLO), Tomus 2. 166/E/075/2009 (Centrum excelentnosti SAV) "Staré Slovensko: Dejiny Slovenska od praveku po vrcholný stredovek (STASLO)". ISBN 978-80-89315-57-4.*
- ADFB467 NEVIZÁNSKY, Gabriel. K významu a vypovedacej schopnosti mincí v staromaďarských hrobách. In Slovenská numizmatika, 1980, roč. 6, s. 121-130.
- Citácie:
1. [4] HOLEŠČÁK, Michal. *Strelné zbrane východného pôvodu na území Slovenska v neskorom 9. a v 10. storočí. In Konštantínove listy, 2014, roč. 7, s. 14-22.*
- ADFB468 NEVIZÁNSKY, Gabriel. Dvojsečný železný meč z Bíne. In Archeologické výskumy a nálezy na Slovensku v roku 1984, 1985, s. 171-172. ISSN 0231-925X.
- Citácie:
1. [4] POMFYOVÁ, Bibiana - SAMUEL, Marián - ŽAŽOVÁ, Henrieta. *Stredoveká Biňa : archeológia – história – architektúra. Bratislava : FO ART, 2014. 216 s. ISBN 978-80-89664-22-1.*
- ADFB469 NEVIZÁNSKY, Gabriel. Záchranný výskum v Kameníne. In Archeologické výskumy a nálezy na Slovensku v roku 1978, 1979, s. 187. ISSN 0231-925X.
- Citácie:
1. [3] BELJAK, Ján. *Die quadische Enklave im Gran- und Eipeltal – eine Grundcharakteristik der Ansiedlung. In Sociální diferenciacie barbarských komunit ve světle nových hrobových, sídlištních a sběrových nálezů : (Archeologie barbarů 2011). Brno : Archeologický ústav AV ČR, 2014, s. 295-316. ISBN 978-80-86023-25-0.*
- ADFB470 NEVIZÁNSKY, Gabriel - PÖLHÖSOVÁ, M. Záchranný výskum v Sikenici, časť Veľký Pesek. In Archeologické výskumy a nálezy na Slovensku v roku 1989, 1990, s. 71-72. ISSN 0231-925X.
- Citácie:
1. [3] BELJAK, Ján. *Die quadische Enklave im Gran- und Eipeltal – eine Grundcharakteristik der Ansiedlung. In Sociální diferenciacie barbarských komunit ve světle nových hrobových, sídlištních a sběrových nálezů : (Archeologie barbarů 2011). Brno : Archeologický ústav AV ČR, 2014, s. 295-316. ISBN 978-80-86023-25-0.*
- ADFB471 NEVIZÁNSKY, Gabriel. Pseudokernoí aus Stránska. In Slovenská archeológia : časopis Archeologického ústavu SAV v Nitre, 2000, roč. 48, č. 1, s. 27-36. ISSN 1335-0102.
- Citácie:
1. [4] BELJAK, Ján - PAŽINOVÁ, Noémi - BELÁČEK, Boris - GOLIS, Milan - HUNKA, Ján - KRIŠTÍN, Anton - KOHÚT, Vladimír - MALINIÁK, Pavol - MORDOVIN, Maxim - PRZYBYLA, Marcin S. - REPKA, Dominik - SLÁMOVÁ,

- Martina - ŠIMKOVIC, Michal - TÓTH, Balász - ŽAÁR, Ondrej. Pustý hrad vo Zvolene : Dolný hrad 2009 – 2014. Zvolen ; Nitra : OZ Archeofact : UKF : Archeologický ústav SAV, 2014. 372 S. ISBN 978-80-558-0734-8.*
- ADFB472 NEVIZÁNSKY, Gabriel. Novšie výskumy sídlisk ľudu badenskej kultúry na južnom Slovensku. In Slovenská archeológia : časopis Archeologického ústavu SAV v Nitre, 1999, roč. 47, č. 1, s. 67-89. ISSN 1335-0102.
- Citácie:
 1. [4] BELJAK, Ján - PAŽINOVÁ, Noémi - BELÁČEK, Boris - GOLIS, Milan - HUNKA, Ján - KRIŠTÍN, Anton - KOHÚT, Vladimír - MALINIAK, Pavol - MORDOVIN, Maxim - PRZYBYLA, Marcin S. - REPKA, Dominik - SLÁMOVÁ, Martina - ŠIMKOVIC, Michal - TÓTH, Balász - ŽAÁR, Ondrej. Pustý hrad vo Zvolene : Dolný hrad 2009 – 2014. Zvolen ; Nitra : OZ Archeofact : UKF : Archeologický ústav SAV, 2014. 372 S. ISBN 978-80-558-0734-8.
- ADFB473 NEVIZÁNSKY, Gabriel. Príspevok k mladšiemu stupňu kultúry Makó/Kosihy/-Čaka na juhozápadnom Slovensku. In Slovenská archeológia : časopis Archeologického ústavu SAV v Nitre, 2001, roč. 49, č. 1-2, s. 19-38. ISSN 1335-0102.
- Citácie:
 1. [3] PEŠKA, J. Morava na konci eneolitu. Olomouc - Brno : Akademické nakladatelství CERM, 2013, s. 223-241. ISBN 978-80-7204-8.
 2. [4] BELJAK PAŽINOVÁ, Noémi - BELJAK, Ján. Sídliskové objekty kultúry Makó-Kosihy-Čaka v Iži. In Slovenská archeológia : časopis Archeologického ústavu SAV v Nitre, 2014, roč. 62, č. 1, s. 83-123.
 3. [4] GARDELKOVÁ-VRTELOVÁ, Anna. Sociální struktura na pohřebištích v závěru eneolitu a starší doby bronzové v oblasti Moravy a jihozápadního Slovenska. In Študijné zvesti Archeologického ústavu SAV, 2014, č. 55, s. 5-68.
- ADFB474 NEVIZÁNSKY, Gabriel. Grabfunde und Überbauerscheinungen der Träger der Badener Kultur im zentralen Gebiet des Karpatenbecken. In Slovenská archeológia : časopis Archeologického ústavu SAV v Nitre, 1985, roč. 33, č. 2, s. 249-272. ISSN 1335-0102.
- Citácie:
 1. [3] HORVÁTH, T. The Prehistoric Settlement : At Balatonöszöd-Temetői-Dűlő. Budapest : Archaeolingua, 2014, s. 711. ISBN 978-963-9911-54-3.
 2. [3] SAVA, V. - ANDREICA, L. - POP, X. - GOGÁLTAN, F. Out of ordinary or common burial practice? A Funerary Discovery from the Baden Settlement at Sântana „Cetatea Veche“. In Ziridava studia archaeologica, 2014, roč. 28, s. 39-76.
 3. [4] ŠVIHUROVÁ, Miroslava. Osídlenie horného Ponitria v eneolite. In Študijné zvesti Archeologického ústavu SAV, 2014, č. 56, s. 5-22.
- ADFB475 NEVIZÁNSKY, Gabriel. Nepublikované hrobové nálezy z 10. a 11. storočia z južného a západného Slovenska. In Študijné zvesti Archeologického ústavu SAV, 2011, č. 49, s. 143-172. ISSN 0560-2793.
- Citácie:
 1. [3] BÍRÓ, A. A 10-11. Századi Kárpát-medencei íljemezek külső forráskritikai problémái. In A honfoglalás kor kutatásának legújabb eredményei. Szeged : Szegedi Tudományegyetem Régészeti Tanszék, 2013, s. 419. ISBN 978-963-306-241-8.
 2. [3] DRAGOTA, A. Podoabe si accesorii vestimentare din Banat, Crisana si Transilvania. Secolele X-XI. Cluj-Napoca : Mega, 2014, s. 256. ISBN 978-606-543-511-7.
 3. [4] NIKLOVÁ, M. Pohreby a pohrebné zvyky kultúry s lineárnou keramikou na území juhozápadného Slovenska. In Studia Historica Nitriensia, 2014, 18/2, s.

- 215.
- ADFB476 NEVIZÁNSKY, Gabriel. Pohrebisko z konca 9. a z 10. storočia v Bešeňove. In Slovenská archeológia : časopis Archeologického ústavu SAV v Nitre, 2006, roč. 54, č. 2, s. 285-328. ISSN 1335-0102.
Citácie:
1. [3] DRAGOTA, A. *Podoabe si accesorii vestimentare din Banat, Crisana si Transilvania. Secolele X-XI. Cluj-Napoca : Mega, 2014, s. 256. ISBN 978-606-543-511-7.*
- ADFB477 NEVIZÁNSKY, Gabriel. Pohrebisko z konca 9. a 10. storočia v Bešeňove. In Slovenská archeológia : časopis Archeologického ústavu SAV v Nitre, 1979, roč. 27, č. 2, s. 375-404. ISSN 1335-0102.
Citácie:
1. [3] HORVÁTH, C. *Győr és Moson megyék honfoglalás és kora Árpád-kori temetői és Sírleletei. Szeged : OTKA, 2014, s. 508. ISBN 978-963-306-8.*
2. [3] KOVÁCS, L. *A Kárpát-medence honfoglalás és kora Árpád-kori szállási és falusi temetői.. In A honfoglalás kor kutatásának legújabb eredményei. Szeged : Szegedi Tudományegyetem Régészeti Tanszék, 2013, s. 598. ISBN 978-963-306-241-8.*
- ADFB478 NEVIZÁNSKY, Gabriel. Staromaďarské jazdecké pohrebisko v Leviciach-Géni. Gabriel Nevizánsky. In Slovenská archeológia : časopis Archeologického ústavu SAV v Nitre, 2006, roč. 54, č. 2, s. 285-328. ISSN 1335-0102.
Citácie:
1. [3] BÍRÓ, A. *A 10-11. Századi Kárpát-medencei íljemezek külső forráskritikai problémái. In A honfoglalás kor kutatásának legújabb eredményei. Szeged : Szegedi Tudományegyetem Régészeti Tanszék, 2013, s. 412. ISBN 978-963-306-241-8.*
2. [3] DRAGOTA, A. *Podoabe si accesorii vestimentare din Banat, Crisana si Transilvania. Secolele X-XI. Cluj-Napoca : Mega, 2014, s. 256. ISBN 978-606-543-511-7.*
3. [4] HOLEŠČÁK, Michal. *Strelné zbrane východného pôvodu na území Slovenska v neskorom 9. a v 10. storočí. In Konštantínove listy, 2014, roč. 7, s. 14-22.*
- ADFB479 OLEXA, Ladislav - TÖKÖLY, G. Zisťovací výskum na stredovekej lokalite Hradovisko v Jelšave. In Archeologické výskumy a nálezy na Slovensku v roku 1976, 1977, s. 206-208. ISSN 0231-925X.
Citácie:
1. [3] *Zamki w Karpatach. Krosno: Muzeum Podkarpackie w Krośnie, 2014, s. 398. ISBN 978-83-936970-3-8.*
- ADFB480 OLEXA, Ladislav - TÖKÖLY, G. Výskum v Jelšave. In Archeologické výskumy a nálezy na Slovensku v roku 1983, 1984, s. 165-166. ISSN 0231-925X.
Citácie:
1. [4] POLÁKOVÁ, Zuzana. *Spôsoby ohradenia kostolov a ich areálov v Gemeri-Malohonte (na základe poznatkov z archeologických výskumov). In Gemer-Malohont : Zborník Gemersko-malohontského múzea v Rimavskej Sobote. ročník 10. Zostavovateľka Oľga Bodorová. - Rimavská Sobota : Gemersko-malohontské múzeum, 2014, s. 72-91. ISBN 978-80-85134-41-4.*
- ADFB481 OŽDÁNI, Ondrej. Amfora podolskej kultúry s kovovou výzdobou z Brhloviec. In Slovenská archeológia : časopis Archeologického ústavu SAV v Nitre, 1977, roč. 25, č. 2, s. 463-472. ISSN 1335-0102.
Citácie:
1. [3] *Studia Preahistorica in Honorem Janez Dular. Ljubljana : [s. n.], 2014, s. 262. ISBN 978-961-254-702-8.*

- ADFB482 OŽDÁNI, Ondrej. Nové praveké a včasnodedinné nálezy v Leviciach. In Archeologické výskumy a nálezy na Slovensku v roku 1975, 1976, s. 172-173. ISSN 0231-925X.
Citácie:
1. [4] REPKA, Dominik. Pohrebiská z doby laténskej na Slovensku. In Študijné zvesti AÚ SAV, 2014, č. 56, s. 48.
- ADFB483 OŽDÁNI, Ondrej. Nové náleziská hatvanskej kultúry na Dolnom Pohroní a Poiplí. In Študijné zvesti Archeologického ústavu SAV, 2010, č. 47, s. 53-62. ISSN 0560-2793.
Citácie:
1. [4] GARDELKOVÁ-VRTELOVÁ, Anna. Sociální struktura na pohřebištích v závěru eneolitu a starší doby bronzové v oblasti Moravy a jihozápadního Slovenska. In Študijné zvesti Archeologického ústavu SAV, 2014, č. 55, s. 5-68.
- ADFB484 OŽDÁNI, Ondrej. Výsledky záchranného výskumu v Štúrove v Obidskej puste. In Archeologické výskumy a nálezy na Slovensku v roku 1984, 1985, s. 182-184. ISSN 0231-925X.
Citácie:
1. [3] BELJAK, Ján. Die quadische Enklave im Gran- und Eipeltal – eine Grundcharakteristik der Ansiedlung. In Sociální diferenciacie barbarských komunit ve světle nových hrobových, sídlištních a sběrových nálezů : (Archeologie barbarů 2011). Brno : Archeologický ústav AV ČR, 2014, s. 295-316. ISBN 978-80-86023-25-0.
- ADFB485 OŽDÁNI, Ondrej. Druhá výskumná sezóna v Štúrove-Obide. In Archeologické výskumy a nálezy na Slovensku v roku 1985, 1986, s. 177-179. ISSN 0231-925X.
Citácie:
1. [3] BELJAK, Ján. Die quadische Enklave im Gran- und Eipeltal – eine Grundcharakteristik der Ansiedlung. In Sociální diferenciacie barbarských komunit ve světle nových hrobových, sídlištních a sběrových nálezů : (Archeologie barbarů 2011). Brno : Archeologický ústav AV ČR, 2014, s. 295-316. ISBN 978-80-86023-25-0.
- ADFB486 OŽDÁNI, Ondrej. Laténske hroby v Hornej Kráľovej. In Archeologické výskumy a nálezy na Slovensku v roku 1975, 1976, s. 170, 171, 312. ISSN 0231-925X.
Citácie:
1. [4] REPKA, Dominik. Pohrebiská z doby laténskej na Slovensku. In Študijné zvesti AÚ SAV, 2014, č. 56, s. 48.
- ADFB487 OŽDÁNI, Ondrej. Terénny prieskum v okrese Senica. In Archeologické výskumy a nálezy na Slovensku v roku 1984, 1985, s. 180-182. ISSN 0231-925X.
Citácie:
1. [4] DAŇOVÁ, Klaudia - ELSCHKE, Kristian. Pohrebisko nitrianskej kultúry v Zohore. In Slovenská archeológia : časopis Archeologického ústavu SAV v Nitre, 2014, roč. 62, č. 2, s. 267-292.
- ADFB488 OŽDÁNI, Ondrej. Výsledky prieskumu na trase plánovanej cesty v okrese Poltár. In Archeologické výskumy a nálezy na Slovensku v roku 1998, 2000, s. 134-138. ISSN 0231-925X.
Citácie:
1. [3] BELJAK, Ján. Die quadische Enklave im Gran- und Eipeltal – eine Grundcharakteristik der Ansiedlung. In Sociální diferenciacie barbarských komunit ve světle nových hrobových, sídlištních a sběrových nálezů : (Archeologie barbarů 2011). Brno : Archeologický ústav AV ČR, 2014, s. 295-316. ISBN 978-80-86023-25-0.
- ADFB489 OŽDÁNI, Ondrej - FURMÁNEK, Václav. Praveké osídlenie v chotári mesta Modrý Kameň. In Archeologické výskumy a nálezy na Slovensku v roku 1996, 1998, s.

123-124. ISSN 0231-925X.

Citácie:

1. [4] PAŽINOVÁ, Noémi - BELJAK, Ján. *Archeologický výskum na stavbe VTL plynovodu SK/HU v roku 2013 : O živote v minulosti alebo svet pravekých komunít v Kiarove*. Nitra : Archeologický ústav SAV, 2014. 70 s. ISBN 978-80-89315-55-0.

- ADFB490 OŽĎÁNI, Ondrej - HEČKOVÁ, Jana. The La Tene period settlement at Čataj. In *Slovenská archeológia : časopis Archeologického ústavu SAV v Nitre*, 1987, roč. 35, č. 2, s. 391-412. ISSN 1335-0102.

Citácie:

1. [3] B. HELLEBRANDT, M. *Késő kelta - kora császárkori településnyomok a Dél-Borsodi Mezőségen*. In *A Herman Ottó múzeum évkönyve*, 2013, 52, s. 110.
 2. [3] BŘEZINOVÁ, Gertrúda. *Grafitové situly s výzdobou v podhradí z laténských sídlisk v Nitre*. In *Moravské křižovatky : Střední Podunají mezi pravěkem a historií*. Brno : Moravské zemské muzeum, 2014, s. 293-305. ISBN 978-80-7028-432-2.
 3. [3] FALILEYEV, Alexander. *In Search of the Eastern Celts : Studies in Geographical Names, their Distribution and Morphology*. Budapest : Archeolingua, 2014. 173 p. ISBN 978-963-9911-56-7.
 4. [4] ČAMBAL, R. - ŠTRBÍK, J. *Keltské sklené náramky z povodí Malokarpatských potokov*. In *Zborník Slovenského národného múzea CVII : Archeológia 24*. Bratislava : AM SNM, 2014, s. 103-123. ISBN 978-80-8060-338-0.

- ADFB491 PAULÍK, Jozef. Ružicové spony zo Slovenska. In *Slovenská archeológia : časopis Archeologického ústavu SAV v Nitre*, 1959, roč. 7, č. 2, s. 328-362. ISSN 1335-0102.

Citácie:

1. [3] ILON, G. *Der Anfang der Urnenfelderzeit (BZ D) im Bakony-Gebirge (Ungarn)*. In *The beginning of the late bronze age between the eastern Alps and the Danube*. Zagreb : Institut za arheologiju, 2014, s. 149. ISBN 978-953-6064-16-8.

- ADFB492 PAULÍK, Jozef. Význam ľudu „severných“ popolnicových polí pre vnútrokarpatský vývoj. In *Študijné zvesti Archeologického ústavu SAV*, 1964, č. 13, s. 163-184. ISSN 0560-2793.

Citácie:

1. [4] KOS, P. *K upřesnění datace hrobu h 895 z Modřic (Příspěvek k počátkům vývoje horákovské kultury na Brněnsku)*. In *Zborník Slovenského národného múzea CVII : Archeológia 24*. Bratislava : AM SNM, 2014, s. 37-56. ISBN 978-80-8060-338-0.

- ADFB493 PAVÚK, Juraj. Stabilita a premeny vo vývoji stredoeurópskeho neolitu. In *Študijné zvesti Archeologického ústavu SAV*, 1983, č. 20, s. 39-44. ISSN 0560-2793.

Citácie:

1. [4] PAŽINOVÁ, Noémi - BELJAK, Ján. *Archeologický výskum na stavbe VTL plynovodu SK/HU v roku 2013 : O živote v minulosti alebo svet pravekých komunít v Kiarove*. Nitra : Archeologický ústav SAV, 2014. 70 s. ISBN 978-80-89315-55-0.

- ADFB494 PAVÚK, Juraj. Kommentar zu einem Rückblick nach vierzig Jahren auf die Gliederung der Lengyel-Kultur. In *Slovenská archeológia : časopis Archeologického ústavu SAV v Nitre*, 2004, roč. 52, č. 1, s. 139-160. ISSN 1335-0102.

Citácie:

1. [3] VIRÁG, Z. M. *Connections between the Balaton region and the environs of Budapest*. In *Mensch, Siedlung und Landschaft im Wechsel der Jahrtausende am*

- Balataon 2014. Budapest - Leipzig - Keszthely - Rahden/Westf. : Verlag Marie Leidorf GmbH, 2014, s. 59. ISBN 978-3-89646-154-4.*
2. [4] ŠVIHUROVÁ, Miroslava. Osídlenie horného Ponitria v eneolite. In *Študijné zvesti Archeologického ústavu SAV*, 2014, č. 56, s. 5-22.
- ADFB495 PAVÚK, Juraj - ROMSAUER, Peter. Výsledky prieskumu v Obide. In *Archeologické výskumy a nálezy na Slovensku v roku 1974, 1975*, s. 77-78. ISSN 0231-925X.
- Citácie:
1. [3] BELJAK, Ján. Die quadische Enklave im Gran- und Eipeltal – eine Grundcharakteristik der Ansiedlung. In *Sociální diferenciacie barbarských komunit ve světle nových hrobových, sídlištních a sběrových nálezů : (Archeologie barbarů 2011)*. Brno : Archeologický ústav AV ČR, 2014, s. 295-316. ISBN 978-80-86023-25-0.
- ADFB496 PAVÚK, Juraj. Hlavné výsledky výskumu sídliska lengyelskej kultúry v Žlkovciach. In *Slovenská archeológia : časopis Archeologického ústavu SAV v Nitre*, 1998, roč. 46, č. 1, s. 169-186. ISSN 1335-0102.
- Citácie:
1. [3] VÁLEK, David a kol. Sídliště kultury s moravskou malovanou keramikou v Hlubokých Mašůvkách (výzkumy z let 1947-1950). Brno : Masarykova univerzita, Filozofická fakulta, Ústav archeologie a muzeologie, 2014, s. 225. ISBN 978-80-210-6680-9.
- ADFB497 PAVÚK, Juraj. Výskum neolitickej osady v Blatnom. In *Archeologické výskumy a nálezy na Slovensku v roku 1979, 1980*, s. 160-165. ISSN 0231-925X.
- Citácie:
1. [3] VIRÁG, Z.M. A Dunántúli (Kopép-európai) vonaldíszes kerámia kultúraja kutatásának eddigi eredményei Budapest korzetében. In *Budapest Régiségei*, 2014, 47, 2014, s. 55.
- ADFB498 PAVÚK, Juraj. Das Epilengyel/Lengyel IV als kulturhistorische Einheit. In *Slovenská archeológia : časopis Archeologického ústavu SAV v Nitre*, 2000, roč. 48, č.12, s. 1-26. ISSN 1335-0102.
- Citácie:
1. [3] JANÁK, V. - KOVÁČIK, P. - KNÁPEK, A. - PAPÁKOVÁ, K. Neolitické sídliště v Pustějově. In *Časopis Slezského zemského muzea*, 2014, roč. 63, č. 2, s. 101-118.
2. [3] PAVLŮ, I. The Prehistory of Bohemia 2. The Neolithic. Praha : AÚ AV ČR, 2013, s. 125. ISBN 978-80-87365-55-7.
- ADFB499 PAVÚK, Juraj. Linearkeramische Grossbauten aus Čataj. In *Slovenská archeológia : časopis Archeologického ústavu SAV v Nitre*, 1986, roč. 34, č. 2, s. 365-382. ISSN 1335-0102.
- Citácie:
1. [3] VIRÁG, Z.M. A Dunántúli (Kopép-európai) vonaldíszes kerámia kultúraja kutatásának eddigi eredményei Budapest korzetében. In *Budapest Régiségei*, 2014, 47, s. 55.
- ADFB500 PAVÚK, Juraj. Výskum neolitickeho sídliska v Blatnom. In *Archeologické výskumy a nálezy na Slovensku v roku 1978, 1980*, s. 206-211. ISSN 0231-925X.
- Citácie:
1. [4] FURHOLT, Martin - BÁTORA, Jozef - CHEBEN, Ivan - KROLL, Helmut - RASSMANN, Knut - TÓTH, Peter. Vráble-Velké Lehemby: eine Siedlungsgruppe der Linearkeramik in der Südwestslowakei Vorbericht über die Untersuchungen der Jahre 2010 und 2012 und Deutungsansätze. In *Slovenská archeológia : časopis Archeologického ústavu SAV v Nitre*, 2014, roč. 62, č. 2, s. 227-266.
2. [4] NIKLOVÁ, M. Pohreby a pohrebné zvyky kultúry s lineárnou keramikou na

- území juhozápadného Slovenska. In Studia Historica Nitriensia, 2014, 18/2, s. 215.*
- ADFB501 PAVÚK, Juraj. Adaptácia neolitického osídlenia na prírodné podmienky. In Študijné zvesti Archeologického ústavu SAV, 1990, č. 26, s. 63-68. ISSN 0560-2793.
- Citácie:
1. [3] KUČA, M - KOVÁŘ, J. J. - NÝVLTOVÁ FIŠÁKOVÁ, M - ŠKRDLA, P - PROKEŠ, L. - VAŠKOVÝCH, M. - SCHENK, Z. Chronologie neolitu na Moravě : předběžné výsledky. In Přehled výzkumů, 2013, 2012, roč. 53, č. 1, s. 63.
 2. [3] PAVLŮ, I. The Prehistory of Bohemia 2. The Neolithic. Praha : AÚ AV ČR, 2013, s. 125. ISBN 978-80-87365-55-7.
 3. [4] PAŽINOVÁ, Noémi - BELJAK, Ján. Archeologický výskum na stavbe VTL plynovodu SK/HU v roku 2013 : O živote v minulosti alebo svet pravekých komunit v Kiarove. Nitra : Archeologický ústav SAV, 2014. 70 s. ISBN 978-80-89315-55-0.
- ADFB502 PAVÚK, Juraj. Výskum neolitického sídliska v Blatnom. In Archeologické výskumy a nálezy na Slovensku v roku 1977, 1978, s. 192-195. ISSN 0231-925X.
- Citácie:
1. [4] NIKLOVÁ, M. Pohreby a pohrebné zvyky kultúry s lineárnou keramikou na území juhozápadného Slovenska. In Studia Historica Nitriensia, 2014, 18/2, s. 215.
- ADFB503 PAVÚK, Juraj. Záchranný výskum na trase autostrády v Čataji. In Archeologické výskumy a nálezy na Slovensku v roku 1975, 1976, s. 177-181. ISSN 0231-925X.
- Citácie:
1. [4] BUDAJ, M. - PROHÁSZKA, P. Ein Solidus des oströmischen Kaisers Anastasius I. aus Čataj. In Zborník Slovenského národného múzea CVII : Archeológia 24. Bratislava : AM SNM, 2014, s. 145-149. ISBN 978-80-8060-338-0.
 2. [4] ELGYÜTT, Jozef. Umelo deformované lebky v období sťahovania národov a vo včasnom stredoveku na území Slovenska. In Študijné zvesti Archeologického ústavu SAV, 2014, č. 56, s. 111-122.
 3. [4] NIKLOVÁ, M. Pohreby a pohrebné zvyky kultúry s lineárnou keramikou na území juhozápadného Slovenska. In Studia Historica Nitriensia, 2014, 18/2, s. 215.
- ADFB504 PAVÚK, Juraj. Die ersten Siedlungsfunde der Gruppe Chlopice-Veselé aus der Slowakei. In Slovenská archeológia : časopis Archeologického ústavu SAV v Nitre, 1981, roč. 29, č. 1, s. 163-175. ISSN 1335-0102.
- Citácie:
1. [4] KLČO, M. - KRUPA, V. Hrob kultúry so šnúrovou keramikou z lokality Krakovany - Stráže. In Zborník Slovenského národného múzea CVII : Archeológia 24. Bratislava : AM SNM, 2014, s. 17-26. ISBN 978-80-8060-338-0.
- ADFB505 PAVÚK, Juraj. Chronologie der Želiezovce-Gruppe. In Slovenská archeológia : časopis Archeologického ústavu SAV v Nitre, 1969, roč. 17, č. 1, s. 269-367. ISSN 1335-0102.
- Citácie:
1. [3] CZEKAJ-ZASTAWNY, A. Brzezie 17 osada kultury ceramiki wstegowej rytej. Kraków : Krakowski Zespół do Badan Autostrad, 2014, 546 s. ISBN 978-83-935130-0-0.
 2. [3] DRASOVEAN, F. Despre cronologia relativă și absolută a neoliticului și eneoliticului timpuriu din răsăritul Bazinului Carpatic. In Analele Banatului, 2014, 22, s. 33-69.
 3. [3] KUSTÁR, Rozália - LANTOS, Andrea - HAJNALOVÁ, Mária - SUMEGI,

- Pál. Výskum neolitického sídliska na lokalite Harta-Gátorház. In Studia Archaeologica brunensia, 2014, roč. 19, č. 1, s. 41.*
4. [3] PAVLŮ, I. *The Prehistory of Bohemia 2. The Neolithic. Praha : AÚ AV ČR, 2013, s. 125. ISBN 978-80-87365-55-7.*
5. [3] VIRÁG, Z. M. *A Dunántúli (Kopép-európai) vonaldiszes kerámia kultúrája kutatásának eddigi eredményei Budapest korzetében. In Budapest Régiségei, 2014, 47. s. 55.*
6. [4] FURHOLT, Martin - BÁTORA, Jozef - CHEBEN, Ivan - KROLL, Helmut - RASSMANN, Knut - TÓTH, Peter. *Vráble-Vel'ké Lehemby: eine Siedlungsgruppe der Linearkeramik in der Südwestslowakei Vorbericht über die Untersuchungen der Jahre 2010 und 2012 und Deutungsansätze. In Slovenská archeológia : časopis Archeologického ústavu SAV v Nitre, 2014, roč. 62, č. 2, s. 227-266.*
- ADFB506 PAVÚK, Juraj. Neolitisches Gräberfeld in Nitra. In Slovenská archeológia : časopis Archeologického ústavu SAV v Nitre, 1972, roč. 20, s. 5-105. ISSN 1335-0102.
- Citácie:
1. [3] BICKLE, P. - BENTLEY, R. A. - DOČKALOVÁ, M. - FIBIGER, L. - GRIFFITHS, S. - HAMILTON, J. - HEDGES, R. - HOFMANN, D. - MATEICIUCOVÁ, I. - WHITTLE, A. *Early neolithic lifeways in Moravia and western Slovakia. In Anthropologie, 2014, 52, 1, p. 35-72.*
2. [3] RIGAUD, Solange. *Pratiques ornementales des premieres communautés agro-pastorales de baviere (allemagne) : Integration ? Acculturation ? Convergence ? Nouveaux apports de la necropole de Essenbach-Ammerbreite. In Anthropologie, 2014, 52, 2, s. 207-227.*
3. [3] SVOBODOVÁ, Eliška. *Artefacts from organic materials in neolithic graves. In Studia Archaeologica brunensia, 2014, roč. 19, č. 1, s. 19.*
- ADFB507 PAVÚK, Juraj. Neuere äneolithische Kupferfunde aus der Westslowakei. In Slovenská archeológia : časopis Archeologického ústavu SAV v Nitre, 2010, roč. 58, č. 2, s. 229-242. ISSN 1335-0102.
- Citácie:
1. [4] ŠVIHUROVÁ, Miroslava. *Osídlenie horného Ponitria v eneolite. In Študijné zvesti Archeologického ústavu SAV, 2014, č. 56, s. 5-22.*
- ADFB508 PIETA, Karol - SOJÁK, Marián. Nové laténske a rímske nálezy z povodia Torysy. In Archeologické výskumy a nálezy na Slovensku v roku 2006, 2008, s. 122-124. ISSN 0231-925X.
- Citácie:
1. [3] KOLNÍK, Titus. *Stráže und Ostrovany/Osztrópataka – einige Anmerkungen und Anregungen zu den spätkaiserzeitlichen Gräbern der germanischen Elite in der Slowakei. In Archaeologia Austriaca, 2014, 2012, 96, s. 101-115.*
2. [4] KUZMOVÁ, Klára. *Roman pottery in Barbaricum: the case of terra sigillata in north-eastern part of the Carpathian Basin (Eastern Slovakia). In ANODOS : Studies of the Ancient World, 2014, 2011, 11, s. 171-185.*
- ADFB509 PIETA, Karol - MORAVČÍK, Jozef. Prieskum hrádkov púchovskej kultúry v Marikovskej a Púchovskej doline. In Archeologické výskumy a nálezy na Slovensku v roku 1979, 1980, s. 169-172. ISSN 0231-925X.
- Citácie:
1. [4] STANEKOVÁ, Z. *Púchovská kultúra v priestore Žilinskej kotliny. Osídľovanie a stav výskumu. In Kelti na Slovensku : zborník z konferencie 2014. Žilina : Žilinský samosprávny kraj, 2014, s. 54. ISBN 978-80-971670-0-4.*
- ADFB510 PIETA, Karol - MORAVČÍK, Jozef. Výskum železiarní z doby rímskej vo Varíne. In Archeologické výskumy a nálezy na Slovensku v roku 1983, 1984, s. 180-181. ISSN 0231-925X.
- Citácie:

1. [4] STANEKOVÁ, Z. Púchovská kultúra v priestore Žilinskej kotliny. *Osídľovanie a stav výskumu. In Kelti na Slovensku : zborník z konferencie 2014. Žilina : Žilinský samosprávny kraj, 2014, s. 60. ISBN 978-80-971670-0-4.*
 2. [4] Stĺp Marca Aurelia a stredné Podunajsko : Štúdie. Zostavovateľ Vladimír Turčan. Bratislava : Slovenské národné múzeum – Archeologické múzeum, 2014. *Zborník Slovenského národného múzea : Archeológia, Supplementum 8. ISBN 978-80-8060-335-9.*
- ADFB511 PIETA, Karol - MORAVČÍK, Jozef. Železiarne z doby rímskej vo Varíne. In *Archeologické výskumy a nálezy na Slovensku v roku 1984, 1985, s. 193-194. ISSN 0231-925X.*
Citácie:
1. [4] STANEKOVÁ, Z. Púchovská kultúra v priestore Žilinskej kotliny. *Osídľovanie a stav výskumu. In Kelti na Slovensku : zborník z konferencie 2014. Žilina : Žilinský samosprávny kraj, 2014, s. 60. ISBN 978-80-971670-0-4.*
- ADFB512 PIETA, Karol - JAKUBČINOVÁ, Miriam - ŠEBESTA, Bohuš. Výskum včasnotaténskeho hradiska v Horných Orešanoch. In *Archeologické výskumy a nálezy na Slovensku v roku 2008, 2011, s. 211-214. ISSN 0231-925X.*
Citácie:
1. [4] REPKA, Dominik. Pohrebiská z doby laténskej na Slovensku. In *Študijné zvesti AÚ SAV, 2014, č. 56, s. 49.*
- ADFB513 PIETA, Karol. Nálezy z doby sťahovania národov v Liptovskom Jáne. In *Archeologické výskumy a nálezy na Slovensku v roku 1990, 1992, s. 86-87. ISSN 0231-925X.*
Citácie:
1. [4] BELLA, Pavel a kol. Jaskyne Demänovskej doliny. *Liptovský Mikuláš : Štátna ochrana prírody SR – Správa Slovenských jaskýň, 2014, s. 187. ISBN 978-80-89310-72-2.*
- ADFB514 PIETA, Karol. Hradisko Zvon v Lazisku. In *Archeologické výskumy a nálezy na Slovensku v roku 1989, 1991, s. 79-80. ISSN 0231-925X.*
Citácie:
1. [4] BELLA, Pavel a kol. Jaskyne Demänovskej doliny. *Liptovský Mikuláš : Štátna ochrana prírody SR – Správa Slovenských jaskýň, 2014, s. 187. ISBN 978-80-89310-72-2.*
- ADFB515 PIETA, Karol. Prieskum regiónu Turca v oblasti Veľkej Fatry. In *Archeologické výskumy a nálezy na Slovensku v roku 1997, 1999, s. 130-132. ISSN 0231-925X.*
Citácie:
1. [3] BENEDIKOVÁ, Lucia. *Nepublikované nálezy z neskorej doby bronzovej a z doby halštatskej / včasnej doby laténskej zo známych stredoslovenských lokalít v kultúrno-chronologickom kontexte. In Moravské křižovatky : Střední Podunají mezi pravěkem a historií. Brno : Moravské zemské muzeum, 2014, s. 15-35. ISBN 978-80-7028-432-2.*
- ADFB516 PIETA, Karol. Sídliisko púchovskej kultúry v Likavke. In *Archeologické výskumy a nálezy na Slovensku v roku 1995, 1997, s. 146, 147. ISSN 0231-925X.*
Citácie:
1. [3] BŘEZINOVÁ, Gertrúda. *Grafitové situly s výzdobou v podhrdlí z laténských sídlisk v Nitre. In Moravské křižovatky : Střední Podunají mezi pravěkem a historií. Brno : Moravské zemské muzeum, 2014, s. 293-305. ISBN 978-80-7028-432-2.*
2. [4] Stĺp Marca Aurelia a stredné Podunajsko : Štúdie. Bratislava : Slovenské národné múzeum – Archeologické múzeum, 2014, s. 86. ISBN 978-80-8060-335-9.
- ADFB517 PIETA, Karol. Stredolaténske zvieracie žiarové "hroby" - či doklady kultových praktík z Nitry? In *Slovenská archeológia : časopis Archeologického ústavu SAV v*

Nitre, 1993, roč. 41, č. 1, s. 41-57. ISSN 1335-0102.

Citácie:

1. [3] *BUJNA, Jozef. Deviantný pohreb na keltskom pohrebisku v Palárikove. In Moravské křižovatky : Střední Podunají mezi pravěkem a historií. Brno : Moravské zemské muzeum, 2014, s. 457. ISBN 978-80-7028-432-2.*

2. [4] *REPKA, Dominik. Pohrebiská z doby laténskej na Slovensku. In Študijné zvesti AÚ SAV, 2014, č. 56, s. 49.*

ADFB518 PIETA, Karol. Strednolátenské zvieracie žiarové hroby alebo doklady kultových praktík z Nitry? In Slovenská archeológia : časopis Archeologického ústavu SAV v Nitre, 1993, roč. 41, č. 1, s. 41-58. ISSN 1335-0102.

Citácie:

1. [3] *BOCHNAK, T. Importy celtyckie w kulturze przeworskiej i okrsywskiej na ziemiach Polskich w mlodszy okresie przedrzymskim. Rzeszów : Wydawnictwo Uniwersytetu Rzeszowskiego, 2014, s. 350. ISBN 978-83-7338-991-5.*

ADFB519 PIETA, Karol. Nové nálezy na Hrádku v Selciach pri Banskej Bystrici. In Archeologické výskumy a nálezy na Slovensku v roku 1988, 1990, s. 138, 139. ISSN 0231-925X.

Citácie:

1. [4] *BELJAK, Ján. Pohronie v dobe Marca Aurelia. In Stĺp Marca Aurelia a stredné Podunajsko : Štúdie. Bratislava : Slovenské národné múzeum – Archeologické múzeum, 2014, s. 22. ISBN 978-80-8060-335-9.*

ADFB520 PIETA, Karol. Prieskum sídlisk z doby rímskej na strednom Pohroní. In Archeologické výskumy a nálezy na Slovensku v roku 1988, 1990, s. 139-140. ISSN 0231-925X.

Citácie:

1. [3] *BELJAK, Ján. Die quadische Enklave im Gran- und Eipeltal – eine Grundcharakteristik der Ansiedlung. In Sociální diferenciacie barbarských komunit ve světle nových hrobových, sídlištních a sběrových nálezů : (Archeologie barbarů 2011). Brno : Archeologický ústav AV ČR, 2014, s. 295-316. ISBN 978-80-86023-25-0.*

2. [3] *BENEDIKOVÁ, Lucia. Nepublikované nálezy z neskorej doby bronzovej a z doby halštatskej / včasnej doby laténskej zo známych stredoslovenských lokalít v kultúrno-chronologickom kontexte. In Moravské křižovatky : Střední Podunají mezi pravěkem a historií. Brno : Moravské zemské muzeum, 2014, s. 15-35. ISBN 978-80-7028-432-2.*

ADFB521 PIETA, Karol. Kováčstvo v dobe rímskej a v dobe sťahovania národov. In Študijné zvesti Archeologického ústavu SAV, 2002, č. 35, s. 61-76.

Citácie:

1. [3] *GINDELE, R. Probleme legate de evoluția culturii materiale din sec. II-V în spațiul nord-vestic al României. In Satu Mare, 2013, roč. 29, č. 1, s. 343-370.*

2. [3] *SALÁČ, V. Zum sogenannten keltischen Erbe in der Wirtschaft der älteren Römischen Kaiserzeit in Böhmen und Mitteleuropa. In Archaeologia Austriaca, 2014, 2012, Band 96, s. 53.*

3. [4] *HRNČIARIK, Erik. Belege der germanischen handwerklichen Tätigkeit in der Slowakei. In ANODOS : Studies of the Ancient World, 2014, 2011, 11, s. 149-159.*

4. [4] *Stĺp Marca Aurelia a stredné Podunajsko : Štúdie. Bratislava : Slovenské národné múzeum – Archeologické múzeum, 2014. ISBN 978-80-8060-335-9.*

ADFB522 PIETA, Karol. Spätlatènezeitliche Waffen und Ausrüstung im nördlichen Teil des Karpatenbeckens. In Slovenská archeológia, 2005, roč. 53, č. 1, s. 35-84. ISSN 1335-0102.

Citácie:

1. [3] BOCHNAK, T. *Importy celtyckie w kulturze przeworskiej i okrsywskiej na ziemiach Polskich w mlodszyim okresie przedrzymskim*. Rzeszów : Wydawnictwo Uniwersytetu Rzeszowskiego, 2014, s. 350. ISBN 978-83-7338-991-5.
2. [3] BOCHNAK, T. *La Tene and Przeworsk strap shield bosses from Poland. In Celtic Art in Europe : Making Connections*. Oxford : Oxbow Books, 2014, p. 195. ISBN 9781782976554.
3. [3] *Studia Preahistorica in Honorem Janez Dular*. Ljubljana : [s. n.], 2014, s. 372. ISBN 978-961-254-702-8.
4. [3] ČAMBAL, Radoslav - KOVÁR, Branislav. *Keltské nálezy z Čeboviec (okr. Veľký Krtíš) a ich regionálne postavenie. In Moravské křižovatky : Střední Podunají mezi pravěkem a historií*. Brno : Moravské zemské muzeum, 2014, s. 305-314. ISBN 978-80-7028-432-2.
5. [4] PROHÁSZKA, P. *Über einige kaiserzeitlichen Funde aus der Südweslawakei in lichte neuere archivalischen Angaben. In Zborník Slovenského národného múzea CVII : Archeológia 24*. Bratislava : AM SNM, 2014, s. 133-144. ISBN 978-80-8060-338-0.
6. [4] ČAMBAL, Radoslav. *Archeologický výskum Bratislavského hradu v rokoch 1958 až 1966 s dôrazom na neskorú dobu laténsku. In Bratislavský hrad. Dejiny, výskum a obnova*. Bratislava : Mestský ústav ochrany pamiatok v Bratislave : Slovenské národné múzeum – Historické múzeum, 2014, s. 41. ISBN 978-80-971923-7-2.

ADFB523 PIETA, Karol. Der frühlaténezeitliche Burgwall in Horné Orešany, Westslowakei. Vorbericht. In *Slovenská archeológia : časopis Archeologického ústavu SAV v Nitre*, 2007, roč. 55, č. 2, s. 295-310. ISSN 1335-0102.

Citácie:

1. [3] DULEBA, P. *Results of a surface survey carried out in Nieprowice, site 5, Pińczów district in 2007-2009. In Sprawozdania archeologiczne*, 2014, roč. 66, s. 340.
2. [3] HLAVA, Miloš. *Laténské pohřebiště v Čelechovicích na Hané (okr. Prostějov). In Moravské křižovatky : Střední Podunají mezi pravěkem a historií*. Brno : Moravské zemské muzeum, 2014, s. 559. ISBN 978-80-7028-432-2.
3. [3] KOLNÍKOVÁ, Eva - ELSCHKE, Kristian. *Beitrag zur Datierung der laténezeitlichen Zentralsiedlung von Zohor in der Westslowakei. Kleinfunde, keltische und frühromische Münzen. In Moravské křižovatky : Střední Podunají mezi pravěkem a historií*. Brno : Moravské zemské muzeum, 2014, s. 353-377. ISBN 978-80-7028-432-2.
4. [3] MEGAW, J. V. S. *A puzzle piece from Klenovice na Hané, okr. Prostějov. In Moravské křižovatky : Střední Podunají mezi pravěkem a historií*. Brno : Moravské zemské muzeum, 2014, s. 705. ISBN 978-80-7028-432-2.
5. [3] RAMSL, P. C. *La Tène period craftsmanship in eastern Austria. In Iron age crafts and craftsmen in the Carpathian Basin*. Cluj-Napoca : Mures County Museum, 2014, s. 75. ISBN 978-606-543-533-9.
6. [4] STANEKOVÁ, Z. *Púchovská kultúra v priestore Žilinskej kotliny. Osídľovanie a stav výskumu. In Kelti na Slovensku : zborník z konferencie 2014*. Žilina : Žilinský samosprávny kraj, 2014, s. 51. ISBN 978-80-971670-0-4.
7. [4] STRUHÁR, V. *Využívanie jaskýň a skalných dutín v období keltského osídlenia Slovenska. In Kelti na Slovensku : zborník z konferencie 2014*. Žilina : Žilinský samosprávny kraj, 2014, s. 37. ISBN 978-80-971670-0-4.

ADFB524 PIETA, Karol - PLACHÁ, Veronika. Getreide- und Brotreste aus der Völkerwanderungszeit in Devín. In *Slovenská archeológia : časopis Archeologického ústavu SAV v Nitre*, 1989, roč. 37, č. 1, s. 69-88. ISSN 1335-0102.

Citácie:

1. [3] GYULAI, F. Újabb eredmények a honfoglaló magyarság étkezési kultúrájának feltárásában. In *A honfoglalás kor kutatásának legújabb eredményei*. Szeged : Szegedi Tudományegyetem Régészeti Tanszék, 2013, s. 732. ISBN 978-963-306-241-8.

- ADFB525 PIETA, Karol. Hradiská vo Folkušovej - Necpaloch a Blatnici : Juhovýchodné prvky v púchovskej kultúre. In *Slovenská archeológia : časopis Archeologického ústavu SAV v Nitre*, 2014, roč. 62, č. 1, s. 125-165. ISSN 1335-0102. VEGA 2/0117/12 "Medzi starovekom a stredovekom. Etnicko-kultúrne vzťahy v strednom Podunajsku od konca keltského osídlenia po začiatok stredoveku", APVV-0553-10 "Včasnostredoveké mocenské centrá v strednom Podunajsku".

Citácie:

1. [3] BENEDIKOVÁ, Lucia. Nepublikované nálezy z neskorej doby bronzovej a z doby halštatskej / včasnej doby laténskej zo známych stredoslovenských lokalít v kultúrno-chronologickom kontexte. In *Moravské křižovatky : Střední Podunají mezi pravěkem a historií*. Brno : Moravské zemské muzeum, 2014, s. 15-35. ISBN 978-80-7028-432-2.

- ADFB526 PIETA, Karol - ROTH, Peter. Kniežacia hrobka z Popradu-Matejoviec. In *Pamiatky a múzeá : revue pre kultúrne dedičstvo*, 2007, roč. 56, č. 3, s. 44-47. ISSN 1335-4353.

Citácie:

1. [3] VÁVRA, J. et al. The Migration Period Burial Site in Prague-Zličín, Czech Republic. In *Zeitschrift für Archäologie des Mittelalters*, 2013, 2012, 40, s. 25.
2. [3] ŠTOLCOVÁ, Tereza - SCHAARSCHMIDT, D. - MITSCHKE, S. Textile finds from a chieftain's Grave : Preliminary report from Poprad-Matejovce, Slovakia. In *Archaeological Textiles Review*, 2014, vol. 56, p. 50-59.
3. [4] Hôrka : minulosť a súčasnosť kopijníckych obcí. Hôrka : Obec, 2014, s. 364. ISBN 978-80-971790-4-5.

- ADFB527 PIETA, Karol. Sídliisko z doby rímskej v Beluši. In *Slovenská archeológia : časopis Archeologického ústavu SAV v Nitre*, 1974, roč. 22, č. 1, s. 89-105. ISSN 1335-0102.

Citácie:

1. [4] KOVÁR, Branislav - ČAMBAL, Radoslav - HANUŠ, Martin - JELÍNEK, Pavol. Keltské osídlenie v podhradí - Vidrici. In *Bratislavský hrad : dejiny, výskum a obnova. - Bratislava : Mestský ústav ochrany pamiatok v Bratislave : Slovenské národné múzeum - Historické múzeum*, 2014, s. 97-106. ISBN 9788097192372.
2. [4] REPKA, Dominik. Pohrebiská z doby laténskej na Slovensku. In *Študijné zvesti AÚ SAV*, 2014, č. 56, s. 48.

- ADFB528 PIETA, Karol. Die Siedlung Liptovská Mara II und die Anfänge der Einflüsse der Latène-Kultur im Westkarpatenraum. In *Slovenská archeológia : časopis Archeologického ústavu SAV v Nitre*, 2000, roč. 48, č. 2, s. 315-346. ISSN 1335-0102.

Citácie:

1. [4] BARTÍK, J. - ČAMBAL, R. Laténske nálezy z Tisovca-hradovej, okr. Rimavská Sobota. In *Zborník Slovenského národného múzea CVII : Archeológia* 24. Bratislava : AM SNM, 2014, s. 95-100. ISBN 978-80-8060-338-0.
2. [4] SLIACKA, S. Liptovská Mara - Havránok. Keltský skanzen v premenách času. In *Kelti na Slovensku : zborník z konferencie 2014*. Žilina : Žilinský samosprávny kraj, 2014, s. 45. ISBN 978-80-971670-0-4.
3. [4] STANEKOVÁ, Z. Púchovská kultúra v priestore Žilinskej kotliny. Osídľovanie a stav výskumu. In *Kelti na Slovensku : zborník z konferencie 2014*. Žilina : Žilinský samosprávny kraj, 2014, s. 51. ISBN 978-80-971670-0-4.

4. [4] *STRUHÁR, V. Využívanie jaskýň a skalných dutín v období keltského osídlenia Slovenska. In Kelti na Slovensku : zborník z konferencie 2014. Žilina : Žilinský samosprávny kraj, 2014, s. 37. ISBN 978-80-971670-0-4.*
- ADFB529 POMFYOVÁ, Bibiana - SAMUEL, Marián. Románsky lev z Bíne. In Pamiatky a múzeá : revue pre kultúrne dedičstvo, 2013, roč. 62, č. 2, s. 2-7. ISSN 1335-4353.
Citácie:
1. [4] *BOTEK, Andrej. Veľkomoravské kostoly na Slovensku. Bratislava : Post Scriptum, 2014, s. 191. ISBN 978-80-89567-37-9.*
- ADFB530 PRZYBYLA, Marcin S. - BELJAK, Ján. Bronzezeitliche Siedlung von Liptovský Trnovec. In Slovenská archeológia : časopis Archeologického ústavu SAV v Nitre, 2010, roč. 58, č. 2, s. 273-308. ISSN 1335-0102.
Citácie:
1. [4] *BELLA, Pavel - HAVIAROVÁ, Dagmar - KOVÁČ, Lubomír - LALKOVIČ, Marcel - SABOL, Martin - SOJÁK, Marián - STRUHÁR, Viťazoslav - VIŠŇOVSKÁ, Zuzana - ZELINKA, Ján. Jaskyne Demänovskej doliny : Ramsarská lokalita stredohorského alogénneho krasu Západných Karpát. Liptovský Mikuláš : Štátna ochrana prírody SR : Správa slovenských jaskýň, 2014. 200 S. ISBN 978-80-89310-72-2.*
- ADFB531 RAJTÁR, Ján. Kastel v Iži - hraničná pevnosť na Dunaji. In Pamiatky a múzeá : revue pre kultúrne dedičstvo, 2000, č. 3, s. 34-38. ISSN 1335-4353.
Citácie:
1. [4] *ŠVAŇA, Kamil. Post-Valentinian and early 5th century finds of Late Roman glazed pottery from the auxiliary fort at Iža, bridgehead of Brigetio. In ANODOS : Studies of the Ancient World, 2014, 2011, 11, s. 269-283.*
- ADFB532 RAJTÁR, Ján. Výskyt mincí v rímskych stavebných objektoch na Slovensku. In Slovenská numizmatika, 1986, roč. 9, s. 99-121.
Citácie:
1. [3] *VARSÍK, Vladimír - KOLNÍK, Titus. Cífer-Pác – nové poznatky o neskoroantickom sídle kvádskej elity. In Sociální diferenciace barbarských komunit ve světle nových hrobových, sídlištních a sběrových nálezů : (Archeologie barbarů 2011). Brno : Archeologický ústav AV ČR, 2014, s. 277-293. ISBN 978-80-86023-25-0.*
- ADFB533 RAJTÁR, Ján. Rímske poľné tábory v Cíferi. In Archeologické výskumy a nálezy na Slovensku v roku 2009, 2013, s. 166-170. ISSN 0231-925X.
Citácie:
1. [3] *VARSÍK, Vladimír - KOLNÍK, Titus. Cífer-Pác – nové poznatky o neskoroantickom sídle kvádskej elity. In Sociální diferenciace barbarských komunit ve světle nových hrobových, sídlištních a sběrových nálezů : (Archeologie barbarů 2011). Brno : Archeologický ústav AV ČR, 2014, s. 277-293. ISBN 978-80-86023-25-0.*
- ADFB534 RAJTÁR, Ján. Rímsky poľný tábor vo Hviezdoslavove a germánske sídlisko v Kvetoslavove. In Archeologické výskumy a nálezy na Slovensku v roku 2008, 2011, s. 214-215. ISSN 0231-925X.
Citácie:
1. [4] *BLAŽOVÁ, Elena. Prospecting Methods Activities in 2010 - 2012. In Študijné zvesti Archeologického ústavu SAV, 2014, č. 55, s. 207-226.*
- ADFB535 REJHOLCOVÁ, Mária. Hroby zo staršej doby bronzovej v Jelšovciach. In Archeologické výskumy a nálezy na Slovensku v roku 1979, 1980, s. 182-183. ISSN 0231-925X.
Citácie:
1. [4] *GARDELKOVÁ-VRTELOVÁ, Anna. Sociální struktura na pohřebištích v závěru eneolitu a starší doby bronzové v oblasti Moravy a jihozápadního*

- ADFB536 *Slovenska. In Študijné zvesti Archeologického ústavu SAV, 2014, č. 55, s. 5-68.*
REJHOLCOVÁ, Mária. Pohrebisko z 10.-11. storočia v Hurbanove-Bohatej. In Slovenská archeológia : časopis Archeologického ústavu SAV v Nitre, 1976, roč. 24, č. 1, s. 191-230. ISSN 1335-0102.
 Citácie:
 1. [3] KOVÁCS, L. *A Kárpát-medence honfoglalás és kora Árpád-kori szállási és falusi temetői.. In A honfoglalás kor kutatásának legújabb eredményei. Szeged : Szegedi Tudományegyetem Régészeti Tanszék, 2013, s. 599. ISBN 978-963-306-241-8.*
 2. [4] BARTEKOVÁ, A. *Kostol sv. Štefana v Nitre-Párovciach. In Musaica XXVIII. Bratislava : UK, 2014, s. 188. ISBN 978-80-223-3670-3.*
- ADFB537 REJHOLCOVÁ, Mária. K problematike severnej hranice výskytu tzv. belobrdských pohrebísk. In Slovenská archeológia : časopis Archeologického ústavu SAV v Nitre, 1982, roč. 30, č. 1, s. 199-209. ISSN 1335-0102.
 Citácie:
 1. [4] KOLENA, B. - VONDRÁKOVÁ, M. *Nitra-Dražovce. Osteologická analýza jedincov zo stredovekého pohrebiska z okolia sv. Michala Archanjela v Nitre-Dražovciach. Nitra : UKF, 2013, s. 205. ISBN 978-80-558-0446-0.*
- ADFB538 REJHOLCOVÁ, Mária. Pohrebisko z 9. storočia v Dolných Lefantovciach. In Archeologické výskumy a nálezy na Slovensku v roku 1988, 1990, s. 143-144. ISSN 0231-925X.
 Citácie:
 1. [4] KOLENA, B. - VONDRÁKOVÁ, M. *Nitra-Dražovce. Osteologická analýza jedincov zo stredovekého pohrebiska z okolia sv. Michala Archanjela v Nitre-Dražovciach. Nitra : UKF, 2013, s. 206. ISBN 978-80-558-0446-0.*
- ADFB539 REJHOLCOVÁ, Mária. Včasnostredoveké pohrebisko v Čakajovciach. In Archeologické výskumy a nálezy na Slovensku v roku 1981, 1982, č. 1, s. 233-236. ISSN 0231-925X.
 Citácie:
 1. [4] KOLENA, B. - VONDRÁKOVÁ, M. *Nitra-Dražovce. Osteologická analýza jedincov zo stredovekého pohrebiska z okolia sv. Michala Archanjela v Nitre-Dražovciach. Nitra : UKF, 2013, s. 205. ISBN 978-80-558-0446-0.*
- ADFB540 REJHOLCOVÁ, Mária. Pohrebisko z 10.-11. storočia v Čakajovciach. In Archeologické výskumy a nálezy na Slovensku v roku 1976, 1977, s. 239-240. ISSN 0231-925X.
 Citácie:
 1. [3] DRAGOTA, A. *Podoabe si accesorii vestimentare din Banat, Crisana si Transilvania. Secolele X-XI. Cluj-Napoca : Mega, 2014, s. 257. ISBN 978-606-543-511-7.*
- ADFB541 REJHOLCOVÁ, Mária. Pohrebisko z 10. storočia v Dubníku. In Slovenská archeológia : časopis Archeologického ústavu SAV v Nitre, 1988, roč. 36, s. 433-456. ISSN 1335-0102.
 Citácie:
 1. [3] DRAGOTA, A. *Podoabe si accesorii vestimentare din Banat, Crisana si Transilvania. Secolele X-XI. Cluj-Napoca : Mega, 2014, s. 257. ISBN 978-606-543-511-7.*
- ADFB542 REJHOLCOVÁ, Mária. Včasnოსlovenské pohrebisko v Čakajovciach, okres Nitra. In Slovenská archeológia : časopis Archeologického ústavu SAV v Nitre, 1990, roč. XXXVIII, s. 357-420. ISSN 1335-0102.
 Citácie:
 1. [3] *Great Moravia and the Beginnings of Christianity. Brno : The Institute of Archaeology of the Academy of Sciences of the Czech Republic, 2014, s. 520.*

ISBN 978-80-86023-54-0.

2. [3] *Velká Morava a počátky křesťanství. Brno : Archeologický ústav Akademie věd ČR, 2014, s. 504. ISBN 978-80-86023-53-3.*

3. [4] *KOLENA, B. - VONDRÁKOVÁ, M. Nitra-Dražovce. Osteologická analýza jedincov zo stredovekého pohrebiska z okolia sv. Michala Archanjela v Nitre-Dražovciach. Nitra : UKF, 2013, s. 206. ISBN 978-80-558-0446-0.*

ADFB543 REJHOLCOVÁ, Mária. Pohrebisko z 10.-12. storočia v Nových Zámkoch. In *Slovenská archeológia : časopis Archeologického ústavu SAV v Nitre, 1974, roč. 22, s. 435-464. ISSN 1335-0102.*

Citácie:

1. [3] *BOLLÓK, A. Megjegyzések a honfoglalás kori (öv)veretek kutatásának helyzetéről – kiválasztott problémák. In A honfoglalás kor kutatásának legújabb eredményei. Szeged : Szegedi Tudományegyetem Régészeti Tanszék, 2013, s. 444. ISBN 978-963-306-241-8.*

2. [3] *BÍRÓ, A. A 10-11. Századi Kárpát-medencei iljemezek külső forráskritikai problémái. In A honfoglalás kor kutatásának legújabb eredményei. Szeged : Szegedi Tudományegyetem Régészeti Tanszék, 2013, s. 420. ISBN 978-963-306-241-8.*

3. [3] *DRAGOTA, A. Podoabe si accesorii vestimentare din Banat, Crisana si Transilvania. Secolele X-XI. Cluj-Napoca : Mega, 2014, s. 257. ISBN 978-606-543-511-7.*

4. [3] *KOVÁCS, L. A Kárpát-medence honfoglalás és kora Árpád-kori szállási és falusi temetői.. In A honfoglalás kor kutatásának legújabb eredményei. Szeged : Szegedi Tudományegyetem Régészeti Tanszék, 2013, s. 599. ISBN 978-963-306-241-8.*

ADFB544 REJHOLCOVÁ, Mária. Pohrebisko z 10. storočia v Zemnom. In *Slovenská archeológia : časopis Archeologického ústavu SAV v Nitre, 1979, roč. 27, s. 405-436. ISSN 1335-0102.*

Citácie:

1. [3] *DRAGOTA, A. Podoabe si accesorii vestimentare din Banat, Crisana si Transilvania. Secolele X-XI. Cluj-Napoca : Mega, 2014, s. 257. ISBN 978-606-543-511-7.*

ADFB545 REJHOLCOVÁ, Mária. Ďalšie keltské pohrebisko v Hurbanove-Bohatej. In *Slovenská archeológia : časopis Archeologického ústavu SAV v Nitre, 1977, roč. 25, s. 47-65. ISSN 1335-0102.*

Citácie:

1. [3] *GARDELKOVÁ-VRTELOVÁ, Anna. Nálezy drůbeže v keltských hrobech z území Slovenska. In Moravské křižovatky : Střední Podunají mezi pravěkem a historií. Brno : Moravské zemské muzeum, 2014, s. 515 - 527. ISBN 978-80-7028-432-2.*

2. [3] *REPKA, D. Analýza keltského bojovníckeho hrobu 15 z Mane (okr. Nové Zámky). In Moravské křižovatky : Střední Podunají mezi pravěkem a historií. Brno : Moravské zemské muzeum, 2014, s. 593. ISBN 978-80-7028-432-2.*

3. [3] *DUĐÁKOVÁ, Zuzana. Variabilita spôsobu uloženia keramiky a zvyškov mäsitej stravy v kostrových a žiarových laténskych hrobech z územia juhozápadného Slovenska. In Moravské křižovatky : Střední Podunají mezi pravěkem a historií. Brno : Moravské zemské muzeum, 2014, s. 492. ISBN 978-80-7028-432-2.*

4. [4] *REPKA, Dominik. Pohrebiská z doby laténskej na Slovensku. In Študijné zvesti AÚ SAV, 2014, č. 56, s. 49.*

ADFB546 ROMSAUER, Peter. Nové nálezy Vekerzugskej skupiny. In *Slovenská archeológia : časopis Archeologického ústavu SAV v Nitre, 1993, roč. 41, č. 1, s. 5-40. ISSN*

1335-0102.

Citácie:

1. [3] GÁTI, C. *On the crossroads of cultures. Cultural and trade connections of the site of Szajk in south Transdanubia in the sixth-fourth centuries BC. In Iron age crafts and craftsmen in the Carpathian Basin. Cluj-Napoca : Mures County Museum, 2014, s. 128. ISBN 978-606-543-533-9.*

2. [3] KVIETOK, M. *Nové nálezy z neskorej doby bronzovej a staršej doby železnej z okolia Banskej Bystrice. In Doba popelnicových polí a doba halštatská ve střední Evropě. Opava : Slezská univerzita v Opavě, 2014, s. 145. ISBN 978-80-7510-107-5.*

ADFB547 RUSNÁK, Rastislav. Objekty zo staršej a mladšej doby železnej zo Stránskej. In *Východoslovenský pravek VIII. - Nitra : Archeologický ústav SAV, s. 59-75. ISBN 978-80-89315-04-8.*

Citácie:

1. [3] HORVÁTH, Peter. *Výzdoba a výzdobné motívy na keramike z laténskeho sídliska v Komjaticiach. In Moravské křižovatky : Střední Podunají mezi pravěkem a historií. Brno : Moravské zemské muzeum, 2014, s. 335-352. ISBN 978-80-7028-432-2.*

ADFB548 RUSNÁK, Rastislav. Dve stredoveké parcely v Košiciach. In *Slovenská archeológia : časopis Archeologického ústavu SAV v Nitre, 2011, roč. 59, č. 1, s. 149-187. ISSN 1335-0102.*

Citácie:

1. [4] BELJAK, Ján - PAŽINOVÁ, Noémi - BELÁČEK, Boris - GOLIS, Milan - HUNKA, Ján - KRIŠTÍN, Anton - KOHÚT, Vladimír - MALINIAK, Pavol - MORDOVIN, Maxim - PRZYBYLA, Marcin S. - REPKA, Dominik - SLÁMOVÁ, Martina - ŠIMKOVIC, Michal - TÓTH, Balász - ŽAÁR, Ondrej. *Pustý hrad vo Zvolene : Dolný hrad 2009 – 2014. Zvolen ; Nitra : OZ Archeofact : UKF : Archeologický ústav SAV, 2014. 372 S. ISBN 978-80-558-0734-8.*

ADFB549 RUTTKAY, Alexander T. Nové nálezy z Horného Ponitria. In *Študijné zvesti Archeologického ústavu SAV, 1965, č. 15, s. 189-213.*

Citácie:

1. [4] ŠVIHUROVÁ, Miroslava. *Osídlenie horného Ponitria v eneolite. In Študijné zvesti Archeologického ústavu SAV, 2014, č. 56, s. 5-22.*

ADFB550 RUTTKAY, Alexander T. Poznámky k problematike vzniku stredovekého mestského jadra v Skalici. In *Študijné zvesti Archeologického ústavu SAV, 1983, č. 20, s. 251-271.*

Citácie:

1. [4] HLADÍK, Marek. *Hospodárske zázemie Mikulčíc. Sídlná štruktúra na strednom toku rieky Morava v 9. - 1. polovici 13. storočia. Brno : Akademie věd České Republiky, 2014. 353 s. ISBN 978-80-86023-44-1.*

ADFB551 RUTTKAY, Alexander T. Štruktúra osídlenia a dejiny územia Slovenska vo včasnom stredoveku : Príspevok k 1100 výročiu smrti Metoda. In *Študijné zvesti Archeologického ústavu SAV, 1985, č. 21, s. 5-25. ISSN 0560-2793.*

Citácie:

1. [4] HLADÍK, Marek. *Hospodárske zázemie Mikulčíc. Sídlná štruktúra na strednom toku rieky Morava v 9. - 1. polovici 13. storočia. Brno : Akademie Věd České Republiky, 2014. 353 s. ISBN 978-80-86023-44-1.*

ADFB552 RUTTKAY, Alexander T. O slovansko-maďarských vzťahoch po rozpade Veľkej Moravy a na prahu vzniku Uhorska (Archeologické a historické aspekty). In *Slovanské štúdie, 1992, roč. 2, s. 159-165.*

Citácie:

1. [4] KOLENA, B. - VONDRÁKOVÁ, M. *Nitra-Dražovce. Osteologická analýza*

- jedincov zo stredovekého pohrebiska z okolia sv. Michala Archanjela v Nitre-Dražovciach. Nitra : UKF, 2013, s. 207. ISBN 978-80-558-0446-0.*
- ADFB553 RUTTKAY, Alexander T. Výskum v Nitre-Dražovciach pri kostole sv. Michala a v jeho okolí. In Archeologické výskumy a nálezy na Slovensku v roku 1989, 1991, s. 88-90. ISSN 0231-925X.
- Citácie:
1. [3] KOVÁCS, L. *Érmeletes kora Árpád-kori templom körüli temetőkről és templomukról a magyar királyságban (1000-1141). In A honfoglalás kor kutatásának legújabb eredményei. Szeged : Szegedi Tudományegyetem Régészeti Tanszék, 2013, s. 291. ISBN 978-963-306-241-8.*
 2. [4] KOLENA, B. - VONDRÁKOVÁ, M. *Nitra-Dražovce. Osteologická analýza jedincov zo stredovekého pohrebiska z okolia sv. Michala Archanjela v Nitre-Dražovciach. Nitra : UKF, 2013, s. 207. ISBN 978-80-558-0446-0.*
- ADFB554 RUTTKAY, Alexander T. Súčasti výzbroje, jazdeckého výstroja a konského postroja z 15. st. z „Kostolca“ pri Ducovom. In Balneologický spravodajca, 1989, roč. 28, s. 145-157.
- Citácie:
1. [4] KOLENA, B. - VONDRÁKOVÁ, M. *Nitra-Dražovce. Osteologická analýza jedincov zo stredovekého pohrebiska z okolia sv. Michala Archanjela v Nitre-Dražovciach. Nitra : UKF, 2013, s. 206. ISBN 978-80-558-0446-0.*
- ADFB555 RUTTKAY, Alexander T. Správa o výskume v Nitrianskej Blatnici v roku 1980. In Archeologické výskumy a nálezy na Slovensku v roku 1980, 1981, s. 256-260. ISSN 0231-925X.
- Citácie:
1. [4] BOTEK, Andrej. *Veľkomoravské kostoly na Slovensku. Bratislava : Post Scriptum, 2014, s. 193. ISBN 978-80-89567-37-9.*
- ADFB556 RUTTKAY, Alexander T. Národná kultúrna pamiatka Kostelec pri Moravanoch nad Váhom. In Pamiatky a súčasnosť, 1991, roč. 22, č. 1, s. 21-22.
- Citácie:
1. [4] BOTEK, Andrej. *Veľkomoravské kostoly na Slovensku. Bratislava : Post Scriptum, 2014, s. 193. ISBN 978-80-89567-37-9.*
- ADFB557 RUTTKAY, Alexander T. Počiatky kresťanskej sakrálnej architektúry v archeologických nálezoch. In Pamiatky a múzeá : revue pre kultúrne dedičstvo, 1995, č. 4, s. 10. ISSN 1335-4353.
- Citácie:
1. [4] BOTEK, Andrej. *Veľkomoravské kostoly na Slovensku. Bratislava : Post Scriptum, 2014, s. 193. ISBN 978-80-89567-37-9.*
 2. [4] POMFYOVÁ, Bibiana - SAMUEL, Marián - ŽAŽOVÁ, Henrieta. *Stredoveká Biňa : archeológia – história – architektúra. Bratislava : FO ART, 2014. 216 s. ISBN 978-80-89664-22-1.*
- ADFB558 RUTTKAY, Alexander T. Feudálne sídla na Slovensku do polovice 13. storočia. In Pamiatky a múzeá : revue pre kultúrne dedičstvo, 1999, č. 2, s. 19-23. ISSN 1335-4353.
- Citácie:
1. [4] BELJAK, Ján - PAŽINOVÁ, Noémi - BELÁČEK, Boris - GOLIS, Milan - HUNKA, Ján - KRIŠTÍN, Anton - KOHÚT, Vladimír - MALINIÁK, Pavol - MORDOVIN, Maxim - PRZYBYLA, Marcin S. - REPKA, Dominik - SLÁMOVÁ, Martina - ŠIMKOVIC, Michal - TÓTH, Balász - ŽAÁR, Ondrej. *Pustý hrad vo Zvolene : Dolný hrad 2009 – 2014. Zvolen ; Nitra : OZ Archeofact : UKF : Archeologický ústav SAV, 2014. 372 S. ISBN 978-80-558-0734-8.*
 2. [4] BOTEK, Andrej. *Veľkomoravské kostoly na Slovensku. Bratislava : Post Scriptum, 2014, s. 193. ISBN 978-80-89567-37-9.*

- ADFB559 RUTTKAY, Alexander T.. Výsledky výskumu v Ducovom na Kostolci v r. 1968-1972 a 1975. In Archeologické výskumy a nálezy na Slovensku v roku 1975, 1976, s. 190-196. ISSN 0231-925X.
Citácie:
1. [3] *Great Moravia and the Beginnings of Christianity*. Brno : The Institute of Archaeology of the Academy of Sciences of the Czech Republic, 2014, s. 520. ISBN 978-80-86023-54-0.
2. [3] *Velká Morava a počátky křesťanství*. Brno : Archeologický ústav Akademie věd ČR, 2014, s. 505. ISBN 978-80-86023-53-3.
3. [4] *BOTEK, Andrej. Velkomoravské kostoly na Slovensku*. Bratislava : Post Scriptum, 2014, s. 193. ISBN 978-80-89567-37-9.
- ADFB560 RUTTKAY, Alexander T.. The organisation of troops, warfare and arms in the period of the Great Moravian state. In Slovenská archeológia : časopis Archeologického ústavu SAV v Nitre, 1982, roč. 30, č. 1, s. 165-193. ISSN 1335-0102.
Citácie:
1. [3] *Great Moravia and the Beginnings of Christianity*. Brno : The Institute of Archaeology of the Academy of Sciences of the Czech Republic, 2014, s. 521. ISBN 978-80-86023-54-0.
2. [3] *Velká Morava a počátky křesťanství*. Brno : Archeologický ústav Akademie věd ČR, 2014, s. 505. ISBN 978-80-86023-53-3.
- ADFB561 RUTTKAY, Alexander T.. Včasnostredoveký sídliskový komplex a Rotunda sv. Juraja pri Nitrianskej Blatnici. In Historická revue : časopis o dejinách spoločnosti (do r. 2012), vedecko-populárny časopis o dejinách (od r.2012), 2013, roč. 24, špeciál, s. 55-61. ISSN 1335-6550.
Citácie:
1. [3] *Great Moravia and the Beginnings of Christianity*. Brno : The Institute of Archaeology of the Academy of Sciences of the Czech Republic, 2014, s. 521. ISBN 978-80-86023-54-0.
2. [3] *Velká Morava a počátky křesťanství*. Brno : Archeologický ústav Akademie věd ČR, 2014, s. 505. ISBN 978-80-86023-53-3.
3. [4] *BÓNA, Martin. Výsledky umelecko-historického a architektonicko-historického výskumu r.k. kostola sv. Juraja v Kostolčanoch pod Tribečom*. In *Musaica XXVIII*. Bratislava : UK, 2014, s. 159. ISBN 978-80-223-3670-3.
- ADFB562 RUTTKAY, Alexander T.. Feudálne sídla a fortifikačné zariadenia na Slovensku spreď polovice 13. storočia (Problematika a novšie výskumy). In Zborník Slovenského národného múzea.História, 1989, roč. LXXXIII, č. 29, s. 57-107.
Citácie:
1. [4] *HLADÍK, Marek. Hospodárske zázemie Mikulčíc. Sídelná štruktúra na strednom toku rieky Morava v 9. - 1. polovici 13. storočia*. Brno : Akademie věd České Republiky, 2014. 353 s. ISBN 978-80-86023-44-1.
- ADFB563 RUTTKAY, Alexander T.. Výskum zaniknutého včasnostredovekého sídliska, architektúry a pohrebiska pri Nitrianskej Blatnici v roku 1976. In Archeologické výskumy a nálezy na Slovensku v roku 1976, 1977, s. 243-251. ISSN 0231-925X.
Citácie:
1. [3] *Great Moravia and the Beginnings of Christianity*. Brno : The Institute of Archaeology of the Academy of Sciences of the Czech Republic, 2014, s. 520. ISBN 978-80-86023-54-0.
2. [3] *Velká Morava a počátky křesťanství*. Brno : Archeologický ústav Akademie věd ČR, 2014, s. 505. ISBN 978-80-86023-53-3.
- ADFB564 RUTTKAY, Alexander T.. Novoveká fáza cintorína na "Kostolci" pri Ducovom (problematika mincí toliarového obdobia v hrobách). In Slovenská numizmatika,

1992, roč. 12, s. 91-114.

Citácie:

1. [3] KOVÁCS, L. *A Kárpát-medence honfoglalás és kora Árpád-kori szállási és falusi temetői.. In A honfoglalás kor kutatásának legújabb eredményei. Szeged : Szegedi Tudományegyetem Régészeti Tanszék, 2013, s. 600. ISBN 978-963-306-241-8.*

ADFB565 RUTTKAY, Matej. Záchranný výskum v Nitre-Dolných Krškanoch. In Archeologické výskumy a nálezy na Slovensku v roku 2003, s. 153-155. ISSN 0231-925X.

Citácie:

1. [4] GARDELKOVÁ-VRTELOVÁ, Anna. *Sociální struktura na pohřebištích v závěru eneolitu a starší doby bronzové v oblasti Moravy a jihozápadního Slovenska. In Študijné zvesti Archeologického ústavu SAV, 2014, č. 55, s. 5-68.*

ADFB566 RUTTKAY, Matej. Záchranný výskum v Nitre-Dolných Krškanoch. In Archeologické výskumy a nálezy na Slovensku v roku 2004, 2006, s. 296-297. ISSN 0231-925X.

Citácie:

1. [4] GARDELKOVÁ-VRTELOVÁ, Anna. *Sociální struktura na pohřebištích v závěru eneolitu a starší doby bronzové v oblasti Moravy a jihozápadního Slovenska. In Študijné zvesti Archeologického ústavu SAV, 2014, č. 55, s. 5-68.*

ADFB567 RUTTKAY, Matej. Vývoj stredovekého osídlenia na území horného Požitavia. In Slovenská archeológia : časopis Archeologického ústavu SAV v Nitre, 1993, roč. 41, č. 2, s. 353-365. ISSN 1335-0102.

Citácie:

1. [3] HLADÍK, Marek. *Hospodárske zázemie Mikulčíc : Sídlná štruktúra na strednom toku rieky Morava v 9. - 1. polovici 13. storočia. Brno : Akademie věd České Republiky, 2014. 353 s. ISBN 978-80-86023-44-1.*

ADFB568 RUTTKAY, Matej - CHEBEN, Ivan. Včasnostredoveké sídlisko a pohrebisko v Bíni. In Slovenská archeológia : časopis Archeologického ústavu SAV v Nitre, 1992, roč. 40, č. 1, s. 109-134. ISSN 1335-0102.

Citácie:

1. [1.1] BŘEZINOVÁ, H. - PŘICHYSTALOVÁ, R. *Úvahy o textilní výrobě na Pohansku na základě analýzy nálezů textilních fragmentů a předmětů souvisejících se sprádaním a tkaním. In Památky archeologické, 2014, roč. 105, s. 214.*

2. [3] MILO, P. *Frühmittelalterliche Siedlungen in Mitteleuropa. Bonn : Habelt-Verlag, 2014. s. 670. ISBN 978-3-7749-3840-3.*

3. [4] BELJAK, Ján - PAŽINOVÁ, Noémi - BELÁČEK, Boris - GOLIS, Milan - HUNKA, Ján - KRIŠTÍN, Anton - KOHÚT, Vladimír - MALINIÁK, Pavol - MORDOVIN, Maxim - PRZYBYLA, Marcin S. - REPKA, Dominik - SLÁMOVÁ, Martina - ŠIMKOVIC, Michal - TÓTH, Balász - ŽAÁR, Ondrej. *Pustý hrad vo Zvolene : Dolný hrad 2009 – 2014. Zvolen ; Nitra : OZ Archeofact : UKF : Archeologický ústav SAV, 2014. 372 S. ISBN 978-80-558-0734-8.*

4. [4] POMFYOVÁ, Bibiana - SAMUEL, Marián - ŽAŽOVÁ, Henrieta. *Stredoveká Biňa : archeológia – história – architektúra. Bratislava : FO ART, 2014. 216 s. ISBN 978-80-89664-22-1.*

ADFB569 RUTTKAY, Matej - BIELICH, Mário - ŠIMČÍK, Peter. Výskum v centre Zlatých Moraviec. In Archeologické výskumy a nálezy na Slovensku v roku 2008, 2011, s. 227-228. ISSN 0231-925X.

Citácie:

1. [3] HORVÁTH, Peter. *Výzdoba a výzdobné motívy na keramike z laténskeho sídliska v Komjaticiach. In Moravské křižovatky : Střední Podunají mezi*

- pravěkem a historií. Brno : Moravské zemské muzeum, 2014, s. 335-352. ISBN 978-80-7028-432-2.*
- ADFB570 RUTTKAY, Matej. Záchranný archeologický výskum v Nitre na Mlynskej ulici. In Archeologické výskumy a nálezy na Slovensku v roku 2004. - Nitra : Archeologický ústav SAV, 2015, s. 169-170. ISSN 0231-925X.
Citácie:
1. [4] KÖNIG, Tomáš a kolektív. Nitra-Mlyny : Stredoveké osídlenie lokality. Bratislava : Muzeológia a kultúrne dedičstvo, o.z., 2014, s. 108. ISBN 978-80-971715-4-4.
- ADFB571 RUTTKAY, Matej - BALIOVÁ, Henrieta - BIELICH, Mário - BISTÁKOVÁ, Alena - ĎURIŠ, Jozef - GABULOVÁ, Monika - HARUŠTIAK, Ján - JAKUBČINOVÁ, Miriam - MALČEK, Róbert - MITÁŠ, Vladimír - VOJTEČEK, Marek. Záchranné archeologické výskumy na trase výstavby rýchlostnej cesty R1 v úseku Nitra-Selenec - Beladice. In Archeologické výskumy a nálezy na Slovensku v roku 2009, 2013, s. 209-229. ISSN 0231-925X.
Citácie:
1. [3] *Great Moravia and the Beginnings of Christianity. Brno : The Institute of Archaeology of the Academy of Sciences of the Czech Republic, 2014, s. 521. ISBN 978-80-86023-54-0.*
2. [3] *Velká Morava a počátky křesťanství. Brno : Archeologický ústav Akademie věd ČR, 2014, s. 505. ISBN 978-80-86023-53-3.*
- ADFB572 RUTTKAY, Matej - BIELICH, Mário - MALČEK, Róbert - NEMERGUT, Adrián - RUTTKAYOVÁ, Jaroslava - ZAJACOVÁ, Barbara. Záchranné archeologické výskumy na trase výstavby rýchlostnej cesty R1 v úseku Nitra-Západ - Selenec. In Archeologické výskumy a nálezy na Slovensku v roku 2009, 2013, s. 200-209. ISSN 0231-925X.
Citácie:
1. [3] *Great Moravia and the Beginnings of Christianity. Brno : The Institute of Archaeology of the Academy of Sciences of the Czech Republic, 2014, s. 521. ISBN 978-80-86023-54-0.*
2. [3] *Velká Morava a počátky křesťanství. Brno : Archeologický ústav Akademie věd ČR, 2014, s. 505. ISBN 978-80-86023-53-3.*
- ADFB573 RUTTKAY, Matej - BIELICH, Mário - CHEBEN, Ivan - KUZMA, Ivan. Germánske nálezy z Cífera. In Archeologické výskumy a nálezy na Slovensku v roku 2001 : 1. textová časť - 2. obrázková časť. - Nitra : Archeologický ústav SAV, 2002, s. 169-170. ISSN 0231-925X.
Citácie:
1. [4] ČAMBAL, R. - ŠTRBÍK, J. *Keltské sklené náramky z povodí Malokarpatských potokov. In Zborník Slovenského národného múzea CVII : Archeológia 24. Bratislava : AM SNM, 2014, s. 103-123. ISBN 978-80-8060-338-0.*
- ADFB574 SAMUEL, Marián. Tretia sezóna výskumu Zoborského kláštora. In Archeologické výskumy a nálezy na Slovensku v roku 2003, s. 165-166. ISSN 0231-925X.
Citácie:
1. [4] RUTTKAY, Alexander T. *O blatenskom kniežatstve v 9. stor. a cyrilo-metodskej misii. In Almanach Nitra 2013. (štrnásť ročník). Nitra : Mesto : Nitrianska odbočka spolku slovenských spisovateľov : FF UKF, 2014, s. 36-47. ISBN 978-80-558-0593-1.*
- ADFB575 SAMUEL, Marián. Pokračovanie výskumu Zoborského kláštora. In Archeologické výskumy a nálezy na Slovensku v roku 2002, s. 118-119. ISSN 0231-925-X.
Citácie:
1. [4] RUTTKAY, Alexander T. *O blatenskom kniežatstve v 9. stor. a*

- cyrilo.methodskej misii. In Almanach Nitra 2013. (štrnásty ročník). Nitra : Mesto : Nitrianska odbočka spolku slovenských spisovateľov : FF UKF, 2014, s. 36-47. ISBN 978-80-558-0593-1.*
- ADFB576 SAMUEL, Marián. Nálezy skla z archeologického výskumu Zoborského kláštora. In Študijné zvesti Archeologického ústavu SAV, 2009, č. 46, s. 45-50. ISSN 0560-2793.
Citácie:
1. [4] RUTTKAY, Alexander T. O blatenskom kniežatstve v 9. stor. a cyrilo-methodskej misii. In Almanach Nitra 2013. (štrnásty ročník). Nitra : Mesto : Nitrianska odbočka spolku slovenských spisovateľov : FF UKF, 2014, s. 36-47. ISBN 978-80-558-0593-1.
- ADFB577 SAMUEL, Marián. Krátky záchranný výskum v areáli Zoborského kláštora. In Archeologické výskumy a nálezy na Slovensku v roku 2006, 2008, s. 137-138. ISSN 0231-925X.
Citácie:
1. [4] RUTTKAY, Alexander T. O blatenskom kniežatstve v 9. stor. a cyrilo-methodskej misii. In Almanach Nitra 2013. (štrnásty ročník). Nitra : Mesto : Nitrianska odbočka spolku slovenských spisovateľov : FF UKF, 2014, s. 36-47. ISBN 978-80-558-0593-1.
- ADFB578 SAMUEL, Marián. Zisťovací výskum a prieskum v areály Zoborského kláštora v Nitre. In Archeologické výskumy a nálezy na Slovensku v roku 2001 : 1. textová časť - 2. obrázková časť. - Nitra : Archeologický ústav SAV, 2002, s. 178-179. ISSN 0231-925X.
Citácie:
1. [4] RUTTKAY, Alexander T. O blatenskom kniežatstve v 9. stor. a cyrilo-methodskej misii. In Almanach Nitra 2013. (štrnásty ročník). Nitra : Mesto : Nitrianska odbočka spolku slovenských spisovateľov : FF UKF, 2014, s. 36-47. ISBN 978-80-558-0593-1.
- ADFB579 SAMUEL, Marián - TIRPÁK, Ján. Najnovšie výsledky nedeštruktívnej prospekcie zoborského kláštora v Nitre. In Študijné zvesti Archeologického ústavu SAV, 2012, č. 52, s. 51-62. ISSN 0560-2793.
Citácie:
1. [4] RUTTKAY, Alexander T. O blatenskom kniežatstve v 9. stor. a cyrilo-methodskej misii. In Almanach Nitra 2013. (štrnásty ročník). Nitra : Mesto : Nitrianska odbočka spolku slovenských spisovateľov : FF UKF, 2014, s. 36-47. ISBN 978-80-558-0593-1.
- ADFB580 SAMUEL, Marián. Stredoveké nálezy zo Zelenej ulice v Bratislave. In Archeologické výskumy a nálezy na Slovensku v roku 2001 : 1. textová časť - 2. obrázková časť, s. 177. ISSN 0231-925X.
Citácie:
1. [4] HUNKA, Ján. Zaujímavé nálezy mincí z Bratislavy - mesta (14.-18. storočie). In Numizmatika, 2014, Supplementum, 24, s. 42.
- ADFB581 SAMUEL, Marián. Výskumy v areáli Zoborského kláštora. In Archeologické výskumy a nálezy na Slovensku v roku 2008, 2011, s. 239-242. ISSN 0231-925X.
Citácie:
1. [4] RUTTKAY, Alexander T. O blatenskom kniežatstve v 9. stor. a cyrilo-methodskej misii. In Almanach Nitra 2013. (štrnásty ročník). Nitra : Mesto : Nitrianska odbočka spolku slovenských spisovateľov : FF UKF, 2014, s. 36-47. ISBN 978-80-558-0593-1.
2. [4] TOČKA, I. Zobor. Nitra : Vlastným nákladom, 2014. 283 s. ISBN 978-80-971790-3-8.
- ADFB582 SAMUEL, Marián - HUNKA, Ján. Nález mincí typu "Redwitz" z výskumu kostola

Narodenia Panny Márie v Socovciach. In Slovenská numizmatika, 2011, roč. 19, s. 148-156.

Citácie:

1. [4] ŠVEC, A. Nález drobných mincí z obdobia vlády Žigmunda Luxemburského z Hlohovca. In Denarius, 2014, 4, 76.

ADFB583 SAMUEL, Marián. Nová polykulturná lokalita v Leviciach. In Archeologické výskumy a nálezy na Slovensku v roku 2005, 2006, s. 173-174. ISSN 0231-925X.

Citácie:

1. [4] FRÖHLICH, J. Niekoľko keltských mincí z juhu stredného Slovenska. In Numizmatika, 2013, 23, s. 17.

2. [4] NIKLOVÁ, M. Pohreby a pohrebné zvyky kultúry s lineárnou keramikou na území juhozápadného Slovenska. In Studia Historica Nitriensia, 2014, 18/2, s. 215.

3. [4] REPKA, Dominik. Pohrebiská z doby laténskej na Slovensku. In Študijné zvesti AÚ SAV, 2014, č. 56, s. 50.

ADFB584 SLIVKA, Michal. Zisťovací výskum v Lipovníku. In Archeologické výskumy a nálezy na Slovensku v roku 1990, 1992, s. 95. ISSN 0231-925X.

Citácie:

1. [4] POLÁKOVÁ, Zuzana. Spôsoby ohradenia kostolov a ich areálov v Gemeri-Malohonte (na základe poznatkov z archeologických výskumov). In Gemer-Malohont : Zborník Gemersko-malohontského múzea v Rimavskej Sobote. ročník 10. Zostavovateľka Oľga Bodorová. - Rimavská Sobota : Gemersko-malohontské múzeum, 2014, s. 72-91. ISBN 978-80-85134-41-4.

ADFB585 SLIVKA, Michal. Parohová a kostená produkcia na Slovensku v období feudalizmu. In Slovenská archeológia : časopis Archeologického ústavu SAV v Nitre, 1984, roč. 32, č. 2, s. 377-418. ISSN 1335-0102.

Citácie:

1. [3] The medieval royal palace at Visegrád. Budapest : Archeolingua, 2013. 397 p. ISBN 978-963-9911-39-0.

2. [4] BELJAK, Ján - PAŽINOVÁ, Noémi - BELÁČEK, Boris - GOLIS, Milan - HUNKA, Ján - KRIŠTÍN, Anton - KOHÚT, Vladimír - MALINIAK, Pavol - MORDOVIN, Maxim - PRZYBYLA, Marcin S. - REPKA, Dominik - SLÁMOVÁ, Martina - ŠIMKOVIC, Michal - TÓTH, Balász - ŽAÁR, Ondrej. Pustý hrad vo Zvolene : Dolný hrad 2009 – 2014. Zvolen ; Nitra : OZ Archeofact : UKF : Archeologický ústav SAV, 2014. 372 S. ISBN 978-80-558-0734-8.

ADFB586 SLIVKA, Michal. Stredoveká cestná sieť na východnom Slovensku a jej determinanty. In Slovenská numizmatika, 1990, roč. 11, s. 83-112.

Citácie:

1. [4] SOJÁK, Marián. Dejiny Hrišoviec očami archeológa. In Hrišovce v dejinách. Hrišovce : Obec, 2014, s. 23-51. ISBN 978-80-971837-5-2.

ADFB587 SLIVKA, Michal. Falšovanie mincí na slovenských hradoch. In Slovenská numizmatika, 1992, roč. 12, s. 53-66.

Citácie:

1. [4] HUNKA, Ján. Význam mincí z hradu Uhrovec. In Denarius : numizmatický časopis, 2014, číslo 4, s. 67-71.

2. [4] SOJÁK, Marián. Novšie doklady falšovania mincí na rozhraní stredoveku a novoveku. In Numizmatika, 2014, 24, Supplementum, s. 51.

ADFB588 SOJÁK, Marián. Amatérske výskumy v niektorých slovenských jaskyniach. In Archeologické výskumy a nálezy na Slovensku v roku 2007, 2009, s. 175-178. ISSN 0231-925X.

Citácie:

1. [4] STRUHÁR, V. Využívanie jaskýň a skalných dutín v období keltského

- osídlenia Slovenska. In Kelti na Slovensku : zborník z konferencie 2014. Žilina : Žilinský samosprávny kraj, 2014, s. 37. ISBN 978-80-971670-0-4.*
- ADFB589 SOJÁK, Marián. Príspevok k osídleniu jaskýň na severnom okraji Slovenského raja. In Slovenský kras : Acta Carsologica Slovaca, 2003, roč. 41, s. 113-127. ISSN 0560-3137.
- Citácie:
1. [4] *STRUHÁR, V. Využívanie jaskýň a skalných dutín v období keltského osídlenia Slovenska. In Kelti na Slovensku : zborník z konferencie 2014. Žilina : Žilinský samosprávny kraj, 2014, s. 37. ISBN 978-80-971670-0-4.*
- ADFB590 SOJÁK, Marián. Kontakty východoslovenských regiónov s územím Spiša v období stredného neolitu. In Východoslovenský pravek, 1998, roč. V, s. 105-143.
- Citácie:
1. [3] *DEBIEC, Maciej. Zwieczycza 3. Rzeszów : Wydawnictwo Uniwersytetu Rzeszowskiego, 2014, s. 154. ISBN 978-83-7667-185-7.*
- ADFB591 SOJÁK, Marián - HUNKA, Ján. Paleolitické sídlisko a neskorostredoveká peňazokazecká dielňa v jaskyni Suchá diera v Spišskej Teplici. In Slovenská archeológia : časopis Archeologického ústavu SAV v Nitre, 2003, ročník 51, číslo 2, s. 341-365. ISSN 1335-0102.
- Citácie:
1. [3] *VALDE-NOWAK, P. - KRASZEWSKA, A. - STEFAŃSKI, D. Arch-backed and Tanged Point Technocomplexes in the North Carpathian zone. In Recherches Archéologiques, 2013-2014, 5-6, s. 84.*
2. [4] *Staré Slovensko 2 : Paleolit a mezolit. Nitra : Archeologický ústav SAV, 2014. 368 S. ISBN 978-80-89315-57-4.*
- ADFB592 SOJÁK, Marián. Neskoropaleolitické stopy osídlenia pri Spišskej Teplici. In Archeologické výskumy a nálezy na Slovensku v roku 1997, 1999, s. 151-152. ISSN 0231-925X.
- Citácie:
1. [4] *Staré Slovensko 2 : Paleolit a mezolit. Nitra : Archeologický ústav SAV, 2014. 368 S. Archaeologica Slovaca Monographiae - Staré Slovensko (STASLO), Tomus 2. 166/E/075/2009 (Centrum excelentnosti SAV) "Staré Slovensko: Dejiny Slovenska od praveku po vrcholný stredovek (STASLO)". ISBN 978-80-89315-57-4.*
- ADFB593 SOJÁK, Marián - SOJÁK ST., Ondrej - SUCHÝ, Anton. Záchranné výskumy na Spiši. In Archeologické výskumy a nálezy na Slovensku v roku 2003, s. 177-182. ISSN 0231-925X.
- Citácie:
1. [4] *KUZMOVÁ, Klára. Roman pottery in Barbaricum: the case of terra sigillata in north-eastern part of the Carpathian Basin (Eastern Slovakia). In ANODOS : Studies of the Ancient World, 2014, 2011, 11, s. 171-185.*
2. [4] *Staré Slovensko 2 : Paleolit a mezolit. Nitra : Archeologický ústav SAV, 2014. 368 S. Archaeologica Slovaca Monographiae - Staré Slovensko (STASLO), Tomus 2. 166/E/075/2009 (Centrum excelentnosti SAV) "Staré Slovensko: Dejiny Slovenska od praveku po vrcholný stredovek (STASLO)". ISBN 978-80-89315-57-4.*
- ADFB594 SOJÁK, Marián. Prieskumy a záchranný výskum na Spiši. In Študijné zvesti Archeologického ústavu SAV, 1999, č. 33, s. 5-33. ISSN 0560-2793.
- Citácie:
1. [4] *KUZMOVÁ, Klára. Roman pottery in Barbaricum: the case of terra sigillata in north-eastern part of the Carpathian Basin (Eastern Slovakia). In ANODOS : Studies of the Ancient World, 2014, 2011, 11, s. 171-185.*
- ADFB595 SOJÁK, Marián. Terénny prieskum na Spiši. In Archeologické výskumy a nálezy na

Slovensku v roku 2000, 2001, s. 175-185. ISSN 0231-925X.

Citácie:

1. [4] KUZMOVÁ, Klára. *Roman pottery in Barbaricum: the case of terra sigillata in north-eastern part of the Carpathian Basin (Eastern Slovakia)*. In *ANODOS : Studies of the Ancient World*, 2014, 2011, 11, s. 171-185.

2. [4] *Staré Slovensko 2 : Paleolit a mezolit*. Nitra : Archeologický ústav SAV, 2014. 368 S. *Archaeologica Slovaca Monographiae - Staré Slovensko (STASLO)*, Tomus 2. 166/E/075/2009 (Centrum excelentnosti SAV) "*Staré Slovensko: Dejiny Slovenska od praveku po vrcholný stredovek (STASLO)*". ISBN 978-80-89315-57-4.

ADFB596 SOJÁK, Marián. Nálezy z prieskumov a záchranných exploatacií na Spiši. In *Archeologické výskumy a nálezy na Slovensku v roku 1999, 2000*, s. 114-120. ISSN 0231-925X.

Citácie:

1. [4] *Staré Slovensko 2 : Paleolit a mezolit*. Nitra : Archeologický ústav SAV, 2014. 368 S. *Archaeologica Slovaca Monographiae - Staré Slovensko (STASLO)*, Tomus 2. 166/E/075/2009 (Centrum excelentnosti SAV) "*Staré Slovensko: Dejiny Slovenska od praveku po vrcholný stredovek (STASLO)*". ISBN 978-80-89315-57-4.

ADFB597 SOJÁK, Marián. Novšie doklady falšovania mincí na rozhraní stredoveku a novoveku. In *Numizmatika*, 2014, 24, supplementum, s. 43-51. ISSN 80-901414-0-4.

Citácie:

1. [4] HUNKA, Ján. Význam mincí z hradu Uhrovec. In *Denarius : numizmatický časopis*, 2014, číslo 4, s. 67-71.

ADFB598 STAŠŠÍKOVÁ-ŠTUKOVSKÁ, Danica - UNGERMAN, Šimon. "Olivovité" koráliky - terminologické poznámky a makroskopické pozorovania nálezov z pohrebiska v Dolných Věstoniciach. In *Študijné zvesti Archeologického ústavu SAV*, 2009, č. 45, s. 39-58. ISSN 0560-2793.

Citácie:

1. [3] PŘICHYSTALOVÁ, Renáta - ŠTELCL, Jindřich - VÁVRA, Václav. *Glass Beads and Buttons from the Southern Suburb of Břeclav-Pohansko Stronghold*. In *Journal of Glass Studies*, 2014, vol. 56, p. 52-54, 58, 59.

ADFB599 STAŠŠÍKOVÁ-ŠTUKOVSKÁ, Danica. K technikám spájania dvoj- a trojfarebných skiel v 7.-10. storočí : podľa nálezov korálikov z územia Slovenska a Moravy. In *Študijné zvesti Archeologického ústavu SAV*, 2009, č. 45, s. 201-208. ISSN 0560-2793.

Citácie:

1. [3] TOMKOVÁ, Kateřina - VENCLOVÁ, Natalie. *Glasschmuck in Böhmen von der Bronzezeit bis ins Frümittelalter : Archäologie und Archäometrie*. In *Glasarchäologie in Europa, Regionen - Produkte - Analysen*. Most : Ústav archeologické památkové péče SZČ, 2014, s. 233. ISBN 978-80-86531-12-0.

ADFB600 STAŠŠÍKOVÁ-ŠTUKOVSKÁ, Danica. Sídľiskové nálezy a hrob z Boroviec. In *Študijné zvesti Archeologického ústavu SAV*, 1988, č. 24, s. 173-190.

Citácie:

1. [4] ELGYÜTT, Jozef. *Umelé deformované lebky v období sťahovania národov a vo včasnom stredoveku na území Slovenska*. In *Študijné zvesti Archeologického ústavu SAV*, 2014, č. 56, s. 111-122.

ADFB601 STAŠŠÍKOVÁ-ŠTUKOVSKÁ, Danica. Absolútna dekompozícia na pohrebiskách : prvé výsledky experimentov v Borovciach. In *Slovenská archeológia : časopis Archeologického ústavu SAV v Nitre*, 1994, roč. 42, č. 1, s.187-210. ISSN 1335-0102.

- Citácie:
1. [1.2] FROLÍKOVÁ-KALISZOVÁ, D. Pohřebiště z 10. století v Praze-Střešovicích - předběžná zpráva. In *Archaeologia historica*, 2014, 39, 1, s. 327.
- ADFB602 STAŠŠÍKOVÁ-ŠTUKOVSKÁ, Danica. Sklené korálky z pohrebiska v Prši II. In *Slovenská archeológia : časopis Archeologického ústavu SAV v Nitre*, 2004, roč. 52, č. 1, s. 35-54. ISSN 1335-0102.
- Citácie:
1. [3] PŘICHYSTALOVÁ, R - KALÁBE, M. Raněstředověké pohřebiště Olomouc - Nemilany : Katalog. Brno : Masarykova univerzita, 2014, s. 268-272. ISBN 978-80-210-7521-4.
- ADFB603 STAŠŠÍKOVÁ-ŠTUKOVSKÁ, Danica. Nálezy ranouhorských mincí na pohrebisku v Borovciach. In *Balneologický spravodajca*, 1993-1994, roč. 32, s. 208-213.
- Citácie:
1. [3] KOVÁCS, L. A Kárpát-medence honfoglalás és kora Árpád-kori szállási és falusi temetői.. In *A honfoglalás kor kutatásának legújabb eredményei. Szeged : Szegedi Tudományegyetem Régészeti Tanszék*, 2013, s. 600. ISBN 978-963-306-241-8.
- ADFB604 STEGMANN-RAJTÁR, Susanne. Spinnen und weben in Smolenice-Molpír. Ein Beitrag zum wirtschaftlichen und religiös-kultischem Leben der Bewohner des hallstattzeitlichen „Fürstensitzes“. In *Slovenská archeológia : časopis Archeologického ústavu SAV v Nitre*, 1998, roč. 46, č. 2, s. 263-287. ISSN 1335-0102.
- Citácie:
1. [3] *Studia Preahistorica in Honorem Janez Dular*. Ljubljana : [s. n.], 2014, s. 318. ISBN 978-961-254-702-8.
2. [3] ČIŽMÁŘ, Miloš - ČIŽMÁŘOVÁ, Jana. Pozdně halštatský nález z Pavlovic (okr. Vyškov) a několik dalších halštatských depotů z Moravy. In *Moravské křižovatky : Střední Podunají mezi pravěkem a historií*. Brno : Moravské zemské muzeum, 2014, s. 55. ISBN 978-80-7028-432-2.
- ADFB605 STEGMANN-RAJTÁR, Susanne. Pokračovanie sondážneho výskumu na Žibrici. In *Archeologické výskumy a nálezy na Slovensku v roku 2003*, s. 183-185. ISSN 0231-925X.
- Citácie:
1. [3] BENEDIKOVÁ, Lucia. Nepublikované nálezy z neskorej doby bronzovej a z doby halštatskej / včasnej doby laténskej zo známych stredoslovenských lokalít v kultúrno-chronologickom kontexte. In *Moravské křižovatky : Střední Podunají mezi pravěkem a historií*. Brno : Moravské zemské muzeum, 2014, s. 15-35. ISBN 978-80-7028-432-2.
2. [3] KVIETOK, M. Nové nálezy z neskorej doby bronzovej a staršej doby železnej z okolia Banskej Bystrice. In *Doba popelnicových polí a doba halštatská ve střední Evropě*. Opava : Slezská univerzita v Opavě, 2014, s. 146. ISBN 978-80-7510-107-5.
- ADFB606 STEGMANN-RAJTÁR, Susanne. Nové nálezy z prieskumov hradiska na Žibrici. In *Archeologické výskumy a nálezy na Slovensku v roku 2001 : 1. textová časť - 2. obrázková časť*. - Nitra : Archeologický ústav SAV, 2002, s. 201-202. ISSN 0231-925X.
- Citácie:
1. [3] BORZOVÁ, Z. - BORZA, M. - BISTÁK, P. Interdisciplinárny výskum Kostolianskej kotliny – stav a perspektívy. In *Archeologický výzkum krajiny a aplikace ICT*. Opava : Slezská univerzita v Opavě, 2014, s. 47. ISBN 978-80-7510-118-1.
- ADFB607 STEGMANN-RAJTÁR, Susanne. Keramika ako kritérium regionálneho členenia

kultúrnej oblasti. Tvar a výzdoba hrobovej keramiky v severovýchodohalštatskom kultúrnom okruhu. In Študijné zvesti Archeologického ústavu SAV, 2011. ISSN 0560-2793.

Citácie:

1. [3] *Studia Preahistorica in Honorem Janez Dular. Ljubljana : [s. n.], 2014, s. 165. ISBN 978-961-254-702-8.*

- ADFB608 STEGMANN-RAJTÁR, Susanne. Vývoj stredodunajských popolnicových polí v neskorej dobe bronzovej (HaB) a vznik halštatskej kultúry. In Slovenská archeológia : časopis Archeologického ústavu SAV v Nitre, 1994, roč. 42, č. 2, s. 319-334. ISSN 1335-0102.

Citácie:

1. [3] *Studia Preahistorica in Honorem Janez Dular. Ljubljana : [s. n.], 2014, s. 165. ISBN 978-961-254-702-8.*

- ADFB609 STEGMANN-RAJTÁR, Susanne. Sondážny výskum na hradisku Žibrica. In Archeologické výskumy a nálezy na Slovensku v roku 2002, s. 145-146. ISSN 0231-925-X.

Citácie:

1. [3] *BENEDIKOVÁ, Lucia. Nepublikované nálezy z neskorej doby bronzovej a z doby halštatskej / včasnej doby laténskej zo známych stredoslovenských lokalít v kultúrno-chronologickom kontexte. In Moravské křižovatky : Střední Podunají mezi pravěkem a historií. Brno : Moravské zemské muzeum, 2014, s. 15-35. ISBN 978-80-7028-432-2.*

- ADFB610 STEGMANN-RAJTÁR, Susanne. Bronzové hroty šípov z doby halštatskej z hradiska Žibrica. In Študijné zvesti Archeologického ústavu SAV, 2002, č. 35, s. 45-52. ISSN 0560-2793.

Citácie:

1. [3] *CHOCHOROWSKI, Jan. Scitowie a Europa Środkowa - historyczna interpretacja archeologicznej rzeczywistości. In Materiały i sprawozdania, 2014, roč. 35, s. 9-56.*

- ADFB611 ŠALKOVSKÝ, Peter. Sekerovité hrivny a ďalšie včasnostredoveké nálezy z hradiska v Bojnjej. In Študijné zvesti Archeologického ústavu SAV, 2001, č. 34, s. 171-178.

Citácie:

1. [4] *JAKUBČINOVÁ, Miriam. Nálezy železných predmetov z hradiska Bojná-Valy. In Študijné zvesti Archeologického ústavu SAV, 2014, č. 56, s. 123-131.*

- ADFB612 ŠALKOVSKÝ, Peter. K vývoju a štruktúre osídlenia v dobe slovanskej na Slovensku. In Slovenská archeológia : časopis Archeologického ústavu SAV v Nitre, 1988, roč. 36, č. 2, s. 379-414. ISSN 1335-0102.

Citácie:

1. [3] *HLADÍK, Marek. Hospodárske zázemie Mikulčíc : Sídlná štruktúra na strednom toku rieky Morava v 9. - 1. polovici 13. storočia. Brno : AÚ AV ČR, 2014. 353 s. ISBN 978-80-86023-44-1.*

- ADFB613 ŠALKOVSKÝ, Peter. Stredoeneolitické a včasnostredoveké sídlisko v Čataji. In Študijné zvesti Archeologického ústavu SAV, 2007, č. 42, s. 263-276.

Citácie:

1. [4] *ELGYÜTT, Jozef. Staršie včasnostredoveké sídliskové nálezy zo Záhoria. In Študijné zvesti Archeologického ústavu SAV, 2014, č. 55, s. 83-112.*

- ADFB614 ŠALKOVSKÝ, Peter. Príspevok k rekonštrukcii plánu zástavby slovanských sídlisk. In Slavica Slovaca. - Bratislava : Slavistický ústav J. Stanislava SAV, 1993, roč. 28, č. 1-2, s.39. ISSN 0037-6787.

Citácie:

1. [3] *MILO, P. Frühmittelalterliche Siedlungen in Mitteleuropa. Bonn : Habelt-*

- Verlag, 2014. s. 670. ISBN 978-3-7749-3840-3.
- ADFB615 ŠALKOVSKÝ, Peter. Výšinné hradisko v Detve - protohistorické osídlenie. In Slovenská archeológia : časopis Archeologického ústavu SAV v Nitre, 2002, roč. 50, č. 1, s. 99-126. ISSN 1335-0102.
- Citácie:
1. [3] B. HELLEBRANDT, M. Késő kelta - kora császárkori településnyomok a Dél-Borsodi Mezőségen. In A Herman Ottó múzeum évkönyve, 2013, 52, s. 110.
 2. [3] BENEDIKOVÁ, Lucia. Nepublikované nálezy z neskorej doby bronzovej a z doby halštatskej / včasnej doby laténskej zo známych stredoslovenských lokalít v kultúrno-chronologickom kontexte. In Moravské křižovatky : Střední Podunají mezi pravěkem a historií. Brno : Moravské zemské muzeum, 2014, s. 15-35. ISBN 978-80-7028-432-2.
 3. [3] ČAMBAL, Radoslav - KOVÁR, Branislav. Keltské nálezy z Čeboviec (okr. Veľký Krtíš) a ich regionálne postavenie. In Moravské křižovatky : Střední Podunají mezi pravěkem a historií. Brno : Moravské zemské muzeum, 2014, s. 305-314. ISBN 978-80-7028-432-2.
- ADFB616 ŠALKOVSKÝ, Peter. K problematike opevnených sídiel vo včasnom stredoveku na Slovensku. In Acta historica neosoliensia : Vedecký časopis pre historické vedy, 2012, roč. 15, č. 1-2, s. 47-60. ISSN 1336-9148.
- Citácie:
1. [4] LESÁK, Branislav - KOVÁČ, Jozef - VRTEL, Andrej. Archeologický výskum nádvorja hradného paláca Bratislavského hradu - základné poznatky o stratigrafii včasnostredovekého náleziska. In Bratislavský hrad : Dejiny, výskum a obnova. Bratislava : Mestský ústav ochrany pamiatok v Bratislave : Slovenské národné múzeum - Historické múzeum, 2014, s. 216. ISBN 978-80-971923-7-2.
- ADFB617 ŠALKOVSKÝ, Peter. Frühmittelalterlicher Burgwall bei Detva. In Slovenská archeológia : časopis Archeologického ústavu SAV v Nitre, 1994, roč. 42, č.1, s. 110-142. ISSN 1335-0102.
- Citácie:
1. [4] HOLEŠČÁK, Michal. Strelné zbrane východného pôvodu na území Slovenska v neskorom 9. a v 10. storočí. In Konštantínove listy, 2014, roč. 7, s. 14-22.
- ADFB618 ŠALKOVSKÝ, Peter. Výskum včasnostredovekého a vrcholnostredovekého sídliska v Komjaticiach. In Archeologické výskumy a nálezy na Slovensku v roku 1983, 1984, s. 209-210. ISSN 0231-925X.
- Citácie:
1. [4] VALASEKOVÁ, E. Rotačné mlynčeky a ich úloha v poľnohospodárstve včasného stredoveku. In Interdisciplinárne o poľnohospodárstve včasného stredoveku. Nitra : Univerzita Konštantína Filozofa v Nitre, 2015, s. 156. ISBN 978-80-558-0811-6.
- ADFB619 ŠALKOVSKÝ, Peter. Výšinné hradisko v Detve - osídlenie v mladšej a neskorej dobe bronzovej. In Slovenská archeológia : časopis Archeologického ústavu SAV v Nitre, 2001, roč. 49, č. 1-2, s. 39-58. ISSN 1335-0102.
- Citácie:
1. [3] BENEDIKOVÁ, Lucia. Nepublikované nálezy z neskorej doby bronzovej a z doby halštatskej / včasnej doby laténskej zo známych stredoslovenských lokalít v kultúrno-chronologickom kontexte. In Moravské křižovatky : Střední Podunají mezi pravěkem a historií. Brno : Moravské zemské muzeum, 2014, s. 15-35. ISBN 978-80-7028-432-2.
 2. [3] HELLEBRANDT, M. Késő kelta - kora császárkori településnyomok a Dél-Borsodi Mezőségen. In A Herman Ottó múzeum évkönyve, 2013, 52, s. 109.
 3. [3] KVIETOK, M. Nové nálezy z neskorej doby bronzovej a staršej doby

- železnej z okolia Banskej Bystrice. In Doba popelnicových polí a doba halštatská ve střední Evropě. Opava : Slezská univerzita v Opavě, 2014, s. 146. ISBN 978-80-7510-107-5.*
4. [3] ČAMBAL, Radoslav - KOVÁR, Branislav. *Keltské nálezy z Čeboviec (okr. Veľký Krtíš) a ich regionálne postavenie. In Moravské křižovatky : Střední Podunají mezi pravěkem a historií. Brno : Moravské zemské muzeum, 2014, s. 305-314. ISBN 978-80-7028-432-2.*
5. [4] BARTÍK, J. - ČAMBAL, R. *Laténske nálezy z Tisovca-hradovej, okr. Rimavská Sobota. In Zborník Slovenského národného múzea CVIII : Archeológia 24. Bratislava : AM SNM, 2014, s. 95-100. ISBN 978-80-8060-338-0.*
- ADFB620 ŠALKOVSKÝ, Peter - ROTH, Peter. Výsledky zisťovacieho výskumu v Hontianskych Moravciach. In Študijné zvesti Archeologického ústavu SAV, 1991, 21, s. 93-113.
- Citácie:
1. [3] BELJAK, Ján. *Die quadische Enklave im Gran- und Eipeltal – eine Grundcharakteristik der Ansiedlung. In Sociální diferenciacie barbarských komunit ve světle nových hrobových, sídlištních a sběrových nálezů : (Archeologie barbarů 2011). Brno : Archeologický ústav AV ČR, 2014, s. 295-316. ISBN 978-80-86023-25-0.*
- ADFB621 ŠÍŠKA, Stanislav. Grabungen auf der neolithischen und äneolithischen Siedlung in Šarišské Michaľany. In Slovenská archeológia : časopis Archeologického ústavu SAV v Nitre, 1986, roč. 34, č. 2, s. 439-454. ISSN 1335-0102.
- Citácie:
1. [3] DEBIEC, Maciej. *Zwiczycza 3. Rzeszów : Wydawnictwo Uniwersytetu Rzeszowskiego, 2014, s. 154. ISBN 978-83-7667-185-7.*
2. [4] BELJAK, Ján - PAŽINOVÁ, Noémi - BELÁČEK, Boris - GOLIS, Milan - HUNKA, Ján - KRIŠTÍN, Anton - KOHÚT, Vladimír - MALINIAK, Pavol - MORDOVIN, Maxim - PRZYBYLA, Marcin S. - REPKA, Dominik - SLÁMOVÁ, Martina - ŠIMKOVIC, Michal - TÓTH, Balász - ŽAÁR, Ondrej. *Pustý hrad vo Zvolene : Dolný hrad 2009 – 2014. Zvolen ; Nitra : OZ Archeofact : UKF : Archeologický ústav SAV, 2014. 372 S. ISBN 978-80-558-0734-8.*
- ADFB622 ŠÍŠKA, Stanislav. Die Bükker Kultur in der Ostslowakischen Tiefebene. In Slovenská archeológia : časopis Archeologického ústavu SAV v Nitre, 1979, roč. 27, č. 2, s. 245-290. ISSN 1335-0102.
- Citácie:
1. [3] CZEKAJ-ZASTAWNY, A. *Brzezie 17 osada kultury ceramiki wstegowej rytej. Kraków : Krakowski Zespół do Badan Autostrad, 2014. 546 s. ISBN 978-83-935130-0-0.*
- ADFB623 ŠÍŠKA, Stanislav. K počiatkom kultúry s kanelovanou keramikou na východnom Slovensku. In Slovenská archeológia : časopis Archeologického ústavu SAV v Nitre, 1966, roč. 14, č. 1, s. 49-76. ISSN 1335-0102.
- Citácie:
1. [4] BELJAK, Ján - PAŽINOVÁ, Noémi - BELÁČEK, Boris - GOLIS, Milan - HUNKA, Ján - KRIŠTÍN, Anton - KOHÚT, Vladimír - MALINIAK, Pavol - MORDOVIN, Maxim - PRZYBYLA, Marcin S. - REPKA, Dominik - SLÁMOVÁ, Martina - ŠIMKOVIC, Michal - TÓTH, Balász - ŽAÁR, Ondrej. *Pustý hrad vo Zvolene : Dolný hrad 2009 – 2014. Zvolen ; Nitra : OZ Archeofact : UKF : Archeologický ústav SAV, 2014. 372 S. ISBN 978-80-558-0734-8.*
- ADFB624 ŠÍŠKA, Stanislav. Zur Problematik des Untergangs der Bükker Kultur. In Slovenská archeológia : časopis Archeologického ústavu SAV v Nitre, 1995, roč. 43, č. 1, s. 5-26. ISSN 1335-0102.
- Citácie:

1. [3] CZEKAJ-ZASTAWNY, A. *Brzezie 17 osada kultury ceramiki wstegowej rytej*. Kraków : Krakowski Zespół do Badan Autostrad, 2014. 546 s. ISBN 978-83-935130-0-0.
 2. [3] DEBIEC, Maciej. *Zwieczyca 3*. Rzeszów : Wydawnictwo Uniwersytetu Rzeszowskiego, 2014, s. 154. ISBN 978-83-7667-185-7.
 3. [3] *Jaskynný systém Domica-Baradlo. Jósvafő : Aggteleki Nemzeti Park Igazgatóság*, 2014, s. 494. ISBN 978-615-80050-3-6.
- ADFB625 TOČÍK, Anton. Poznámky k problematike opevneného sídliska otomanskej kultúry v Barci pri Košiciach. In *Študijné zvesti Archeologického ústavu SAV*, 1994, č. 30, s. 59-61. ISSN 0560-2793.
- Citácie:
1. [4] VLADÁR, Jozef. *Praveké mestá z doby bronzovej: Spišský Štvrtok a Košice-Barca*. In *Musaica : Zborník Filozofickej fakulty Univerzity Komenského - katedra archeológie. XXVIII*. Bratislava : Univerzita Komenského, 2014, s. 15-37. ISBN 978-80-223-3670-3.
- ADFB626 TOČÍK, Anton. Nové laténske a slovanské hroby vo sv. Michale nad Žitavou. In *Študijné zvesti Archeologického ústavu SAV*, 1959, č. 3, s. 180. ISSN 0560-2793.
- Citácie:
1. [4] REPKA, Dominik. *Pohrebiská z doby laténskej na Slovensku*. In *Študijné zvesti AÚ SAV*, 2014, č. 56, s. 50.
- ADFB627 TOČÍK, Anton. Prieskum archeologických lokalít v Bajči. In *Archeologické výskumy a nálezy na Slovensku v roku 1977, 1978*, s. 237-246. ISSN 0231-925X.
- Citácie:
1. [4] BELJAK PAŽINOVÁ, Noémi - BELJAK, Ján. *Sídliskové objekty kultúry Makó-Kosihy-Čaka v Iži*. In *Slovenská archeológia : časopis Archeologického ústavu SAV v Nitre*, 2014, roč. 62, č. 1, s. 83-123.
- ADFB628 TOČÍK, Anton. Záverečná správa zo záchranného výskumu v Komjaticiach v roku 1977 a 1979. In *Študijné zvesti Archeologického ústavu SAV*, 1981, č. XIX, s. 139-147. ISSN 0560-2793.
- Citácie:
1. [3] HORVÁTH, Peter. *Výzdoba a výzdobné motívy na keramike z laténskeho sídliska v Komjaticiach*. In *Moravské křižovatky : Střední Podunají mezi pravěkem a historií*. Brno : Moravské zemské muzeum, 2014, s. 335-352. ISBN 978-80-7028-432-2.
 2. [3] MILO, P. *Frühmittelalterliche Siedlungen in Mitteleuropa*. Bonn : Habelt-Verlag, 2014. s. 678. ISBN 978-3-7749-3840-3.
 3. [4] HORVÁTH, Peter - LÁTKOVÁ, Michaela. *Komjatice "Kňazová jama" : Možnosti rekonštrukcie laténskej chaty s jej hospodárskym zázemím*. In *Experimentálna archeológia, činnosť archeoparkov a popularizácia archeológie : Zborník referátov z medzinárodnej odbornej konferencie. Hanušovce nad Topľou : Vlastivedné múzeum*, 2014, s. 27-32. ISBN 978-80-89745-00-5.
 4. [4] HORVÁTH, Peter. *Laténske sídlisko v Komjaticiach, poloha Kňazova jama*. In *Študijné zvesti Archeologického ústavu SAV*, 2014, č. 56, s. 69-110.
- ADFB629 TOČÍK, Anton. Výsledky prieskumu archeologických lokalít na juhozápadnom Slovensku. In *Archeologické výskumy a nálezy na Slovensku v roku 1978, 1980*, s. 266-273. ISSN 0231-925X.
- Citácie:
1. [3] HORVÁTH, Peter. *Výzdoba a výzdobné motívy na keramike z laténskeho sídliska v Komjaticiach*. In *Moravské křižovatky : Střední Podunají mezi pravěkem a historií*. Brno : Moravské zemské muzeum, 2014, s. 335-352. ISBN 978-80-7028-432-2.
 2. [4] HORVÁTH, Peter - LÁTKOVÁ, Michaela. *Komjatice "Kňazová jama" :*

- Možnosti rekonštrukcie laténskej chaty s jej hospodárskym zázemím. In Experimentálna archeológia, činnosť archeoparkov a popularizácia archeológie : Zborník referátov z medzinárodnej odbornej konferencie. Hanušovce nad Topľou : Vlastivedné múzeum, 2014, s. 27-32. ISBN 978-80-89745-00-5.*
3. [4] HORVÁTH, Peter. Laténske sídlisko v Komjaticiach, poloha Kňazova jama. In Študijné zvesti Archeologického ústavu SAV, 2014, č. 56, s. 69-110.
- ADFB630 TOČÍK, Anton. Prieskum archeologických lokalít na južnom Slovensku. In Archeologické výskumy a nálezy na Slovensku v roku 1977, 1978, s. 233-237. ISSN 0231-925X.
- Citácie:
1. [3] HORVÁTH, Peter. Výzdoba a výzdobné motívy na keramike z laténskeho sídliska v Komjaticiach. In Moravské křižovatky : Střední Podunají mezi pravěkem a historií. Brno : Moravské zemské muzeum, 2014, s. 335-352. ISBN 978-80-7028-432-2.
- ADFB631 TOČÍK, Anton. Beitrag zur Frage der befestigten und Höhensiedlungen im mittleren und späteren Äneolithikum in der Slowakei. In Študijné zvesti Archeologického ústavu SAV, 1987, č. 23, s. 5-29. ISSN 0560-2793.
- Citácie:
1. [3] HORVÁTH, T. The Prehistoric Settlement : At Balatonöszöd-Temetői-Dűlő. Budapest : Archaeolingua, 2014, s. 727. ISBN 978-963-9911-54-3.
2. [3] SAVA, V. - ANDREICA, L. - POP, X. - GOGÁLTAN, F. Out of ordinary or common burial practice? A Funerary Discovery from the Baden Settlement at Sântana „Cetatea Veche“. In Ziridava studia archaeologica, 2014, roč. 28, s. 39-76.
- ADFB632 TOČÍK, Anton. Erforschungstand der Lengyel-Kultur in der Slowakei. In Študijné zvesti Archeologického ústavu SAV, 1969, č. 17, s. 437-454. ISSN 0560-2793.
- Citácie:
1. [3] HORVÁTH, T. The Prehistoric Settlement : At Balatonöszöd-Temetői-Dűlő. Budapest : Archaeolingua, 2014, s. 727. ISBN 978-963-9911-54-3.
- ADFB633 TOČÍK, Anton - PAULÍK, J. Výskum mohyly v Čake v rokoch 1950-1951. In Slovenská archeológia : časopis Archeologického ústavu SAV v Nitre, 1960, roč. VIII, s. 59-124. ISSN 1335-0102.
- Citácie:
1. [1.1] TOMEDI, G. - EGG, M. Zur Chronologie bronze- und früheisenzeitlicher Kammhelme. In Archäologisches Korrespondenzblatt, 2014, 44, 1, s. 41-57.
2. [3] ILON, G. Der Anfang der Urnenfelderzeit (BZ D) im Bakony-Gebirge (Ungarn). In The beginning of the late bronze age between the eastern Alps and the Danube. Zagreb : Institut za arheologiju, 2014, s. 156. ISBN 978-953-6064-16-8.
3. [4] GARDELKOVÁ-VRTELOVÁ, Anna. Sociální struktura na pohřebištích v závěru eneolitu a starší doby bronzové v oblasti Moravy a jihozápadního Slovenska. In Študijné zvesti Archeologického ústavu SAV, 2014, č. 55, s. 5-68.
- ADFB634 TOČÍK, Anton. Opevnené sídlisko zo staršej doby bronzovej vo Vrábľoch. In Slovenská archeológia : časopis Archeologického ústavu SAV v Nitre, 1986, roč. 34, s. 463-476. ISSN 1335-0102.
- Citácie:
1. [4] BELJAK PAŽINOVÁ, Noémi - BELJAK, Ján. Sídliskové objekty kultúry Makó-Kosihy-Čaka v Iži. In Slovenská archeológia : časopis Archeologického ústavu SAV v Nitre, 2014, roč. 62, č. 1, s. 83-123.
2. [4] BÁTORA, Jozef. Nové poznatky o opevnených sídliskách zo staršej doby bronzovej na Slovensku. In Almanach Nitra 2013. (štrnásty ročník). Nitra : Mesto : Nitrianska odbočka spolku slovenských spisovateľov : FF UKF, 2014, s. 206-

2016. ISBN 978-80-558-0593-1.

3. [4] DAŇOVÁ, Klaudia - GABULOVÁ, Monika. *Osídlenie v mikroregióne potoka Jarč na strednom (dolnom) Považí (archeologické predikčné modelovanie)*. In *Študijné zvesti Archeologického ústavu SAV*, 2014, č. 55, s. 183-206.

ADFB635 TOČÍK, Anton. Pokračovanie záchranného výskumu v polohe Kňazova jama v Komjaticiach. In *Archeologické výskumy a nálezy na Slovensku v roku 1979, 1980*, s. 215-229. ISSN 0231-925X.

Citácie:

1. [3] HORVÁTH, Peter. *Výzdoba a výzdobné motívy na keramike z laténskeho sídliska v Komjaticiach*. In *Moravské křižovatky : Střední Podunají mezi pravěkem a historií*. Brno : Moravské zemské muzeum, 2014, s. 335-352. ISBN 978-80-7028-432-2.

2. [4] HORVÁTH, Peter. *Laténske sídlisko v Komjaticiach, poloha Kňazova jama*. In *Študijné zvesti Archeologického ústavu SAV*, 2014, č. 56, s. 69-110.

ADFB636 TOČÍK, Anton - PAULÍK, Jozef. Mohyla z mladšej doby bronzovej a kostrové pohrebisko z 11. storočia v Čápure. In *Slovenská archeológia : časopis Archeologického ústavu SAV v Nitre*, 1979, roč. 27, č. 1, s. 87-124. ISSN 1335-0102.

Citácie:

1. [3] KVASSAY, J. *Kerámia 10-11. Századi sírokan. Régi leletek, új lehetőségek*. In *A honfoglalás kor kutatásának legújabb eredményei*. Szeged : Szegedi Tudományegyetem Régészeti Tanszék, 2013, s. 510. ISBN 978-963-306-241-8.

ADFB637 TOČÍK, Anton. Materiály k dejinám južného Slovenska v 7.-14. storočí. In *Študijné zvesti Archeologického ústavu SAV*, 1992, č. 28, s. 5-25. ISSN 0560-2793.

Citácie:

1. [3] BOLLÓK, A. *Megjegyzések a honfoglalás kori (öb)veretek kutatásának helyzetéről – kiválasztott problémák*. In *A honfoglalás kor kutatásának legújabb eredményei*. Szeged : Szegedi Tudományegyetem Régészeti Tanszék, 2013, s. 444. ISBN 978-963-306-241-8.

2. [3] DRAGOTA, A. *Podoabe si accesorii vestimentare din Banat, Crisana si Transilvania. Secolele X-XI*. Cluj-Napoca : Mega, 2014, s. 259. ISBN 978-606-543-511-7.

3. [3] DRAGOTÁ, A. *Eggs as Offerings in Tenth-Eleventh Century Necropolises*. In *Ziridava studia archaeologica*, 2014, roč. 28, s. 183-192.

4. [3] KOVÁCS, L. *A Kárpát-medence honfoglalás és kora Árpád-kori szállási és falusi temetői..* In *A honfoglalás kor kutatásának legújabb eredményei*. Szeged : Szegedi Tudományegyetem Régészeti Tanszék, 2013, s. 602. ISBN 978-963-306-241-8.

5. [3] TÓTH, A. *A nyíri Mezőség a 10-11. Században*. Szeged : SZTE BTK Régészeti Tanszék, 2014, s. 298. ISBN 978-963-306-248-7.

6. [4] HUSÁR, M. *Žrdovo-bodné zbrane včasného stredoveku v Karpatskej kotline*. Nitra : Univerzita Konštantína Filozofa v Nitre, 2014, s. 108. ISBN 978-80-558-0617-4.

ADFB638 TOČÍK, Anton. Prieskumy a záchranné výskumy na juhozápadnom Slovensku v roku 1980. In *Archeologické výskumy a nálezy na Slovensku v roku 1980, 1981*, s. 296-311. ISSN 0231-925X.

Citácie:

1. [4] NIKLOVÁ, M. *Pohreby a pohrebné zvyky kultúry s lineárnou keramikou na území juhozápadného Slovenska*. In *Studia Historica Nitriensia*, 2014, 18/2, s. 221.

2. [4] RAJTÁR, Ján. *Stĺp Marca Aurelia a archeologické doklady o rímskych*

- výpravách proti Kvádom. In Stĺp Marca Aurelia a stredné Podunajsko : Štúdie. Bratislava : Slovenské národné múzeum – Archeologické múzeum, 2014, s. 107-140. ISBN 978-80-8060-335-9.*
- ADFB639 TOČÍK, Anton. Prieskum archeologických lokalít na juhozápadnom Slovensku. In Archeologické výskumy a nálezy na Slovensku v roku 1981, 1982, s. 282-297. ISSN 0231-925X.
Citácie:
1. [4] *REPKA, Dominik. Pohrebiská z doby laténskej na Slovensku. In Študijné zvesti AÚ SAV, 2014, č. 56, s. 50.*
- ADFB640 TOČÍK, Anton. Parohová a kostená industria maďarovskej kultúry na juhozápadnom Slovensku. In Študijné zvesti Archeologického ústavu SAV, 1959, č. 3, s. 23-54. ISSN 0560-2793.
Citácie:
1. [3] *BŘEZINOVÁ, Gertrúda. La Tène Bone and Antler Artefacts from Nitra. In Iron Age Crafts and Craftsmen in the Carpathian Basin : Proceedings of the International Colloquium from Târgu Mureş, 10–13 October 2013. Berecki, Sándor (ed.). - Cluj-Napoca : Editura Mega, 2014, s. 191-198. ISBN 978-606-543-533-9.*
2. [3] *SCHWARZBERG, H. - MASSY, K. - MAHNKE, S. Ein frühbronzezeitlicher Knochenknebel mit Zinnstiften aus Poing, Lkr. Ebersberg. In Bayerische Vorgeschichtsblätter, 2014, roč. 79, s. 29.*
- ADFB641 TOČÍK, Anton. Novšie nálezy zo staršej doby bronzovej na juhozápadnom Slovensku. In Študijné zvesti Archeologického ústavu SAV, 1964, č. 13, s. 127–156. ISSN 0560-2793.
Citácie:
1. [4] *GARDELKOVÁ-VRTELOVÁ, Anna. Sociální struktura na pohřebištích v závěru eneolitu a starší doby bronzové v oblasti Moravy a jihozápadního Slovenska. In Študijné zvesti Archeologického ústavu SAV, 2014, č. 55, s. 5-68.*
- ADFB642 TOČÍK, Anton. Nové nálezy z doby sťahovania národov na juhozápadnom Slovensku. In Študijné zvesti Archeologického ústavu SAV, 1962, č. 9, s. 187-218. ISSN 0560-2793.
Citácie:
1. [3] *URBÁNKOVÁ, R. Keramika z doby římské ve Velkých Němčicích, „Černém poli“. In Pravěk, 2014, 2011, NŘ 21, s. 235-268.*
- ADFB643 TOČÍK, Anton. Pohrebisko a sídlisko z doby avarskej ríše v Prši. In Slovenská archeológia : časopis Archeologického ústavu SAV v Nitre, 1963, roč. 11, č. 1, s. 121-198. ISSN 1335-0102.
Citácie:
1. [3] *KOVÁCS, L. A Kárpát-medence honfoglalás és kora Árpád-kori szállási és falusi temetői.. In A honfoglalás kor kutatásának legújabb eredményei. Szeged : Szegedi Tudományegyetem Régészeti Tanszék, 2013, s. 602. ISBN 978-963-306-241-8.*
2. [4] *REPKA, Dominik. Pohrebiská z doby laténskej na Slovensku. In Študijné zvesti AÚ SAV, 2014, č. 56, s. 50.*
- ADFB644 TOČÍK, Anton. Záchranný výskum v Komjaticiach. In Archeologické výskumy a nálezy na Slovensku v roku 1977, 1978, s. 246-272. ISSN 0231-925X.
Citácie:
1. [3] *HORVÁTH, Peter. Výzdoba a výzdobné motívy na keramike z laténskeho sídliska v Komjaticiach. In Moravské křižovatky : Střední Podunají mezi pravěkem a historií. Brno : Moravské zemské muzeum, 2014, s. 335-352. ISBN 978-80-7028-432-2.*
2. [4] *HORVÁTH, Peter - LÁTKOVÁ, Michaela. Komjatice "Kňazová jama" :*

- Možnosti rekonštrukcie laténskej chaty s jej hospodárskym zázemím. In Experimentálna archeológia, činnosť archeoparkov a popularizácia archeológie : Zborník referátov z medzinárodnej odbornej konferencie. Hanušovce nad Topľou : Vlastivedné múzeum, 2014, s. 27-32. ISBN 978-80-89745-00-5.*
3. [4] HORVÁTH, Peter. Laténske sídlisko v Komjaticiach, poloha Kňazova jama. In Študijné zvesti Archeologického ústavu SAV, 2014, č. 56, s. 69-110.
- ADFB645 TOČÍK, Anton - VLADÁR, Jozef. Prehľad bádania v problematike vývoja Slovenska v dobe bronzovej. In Slovenská archeológia : časopis Archeologického ústavu SAV v Nitre, 1971, roč. 19, s. 365-422. ISSN 1335-0102.
- Citácie:
1. [3] JIRÁŇ, L. The Prehistory of Bohemia 4. The Bronze Age. Praha : AÚ AV ČR, 2013, s. 278. ISBN 978-80-87365-57-1.
- ADFB646 TOMÁŠOVÁ, Božena - KOLNÍKOVÁ, Eva. Nové nálezy mincí z neskorolátenského hradiska v Hrabušiciach. In Archeologické výskumy a nálezy na Slovensku v roku 1999, 2000, s. 137-138. ISSN 0231-925X.
- Citácie:
1. [3] DULEBA, Przemyslaw. Geneza zachodniomałopolskiej enklawy kultury lateńskej i jej powiązania z innymi regionami osadnictwa celtyckiego. In Moravské křižovatky : Střední Podunají mezi pravěkem a historií. Brno : Moravské zemské muzeum, 2014, s. 199. ISBN 978-80-7028-432-2.
- ADFB647 TÓTH, Peter. Poiplie v mladšej dobe kamennej. In Študijné zvesti Archeologického ústavu SAV, 2010, č. 47, s. 63-148. ISSN 0560-2793.
- Citácie:
1. [4] DAŇOVÁ, Klaudia - GABULOVÁ, Monika. Osídlenie v mikroregiónne potoka Jarč na strednom (dolnom) Považí (archeologické predikčné modelovanie). In Študijné zvesti Archeologického ústavu SAV, 2014, č. 55, s. 183-206.
2. [4] ŠVIHUROVÁ, Miroslava. Osídlenie horného Ponitria v eneolite. In Študijné zvesti Archeologického ústavu SAV, 2014, č. 56, s. 5-22.
- ADFB648 VALDE-NOWAK, Pawel - SOJÁK, Marián - WAS, Marcin. On the problems of late paleolithic settlement in northern Slovakia. In Slovenská archeológia : časopis Archeologického ústavu SAV v Nitre, 2007, roč. 55, č. 1, s. 1-22. ISSN 1335-0102.
- Citácie:
1. [4] Staré Slovensko 2 : Paleolit a mezolit. Nitra : Archeologický ústav SAV, 2014. 368 S. Archaeologica Slovaca Monographiae - Staré Slovensko (STASLO), Tomus 2. 166/E/075/2009 (Centrum excelentnosti SAV) "Staré Slovensko: Dejiny Slovenska od praveku po vrcholný stredovek (STASLO)". ISBN 978-80-89315-57-4.
- ADFB649 VALDE-NOWAK, Pawel - SOJÁK, Marián - STRUHÁR, Vít'azoslav. Prvé doklady epipaleolitického osídlenia na území Liptova. In Študijné zvesti Archeologického ústavu Slovenskej akadémie vied, 2008, 43, s. 249-256.
- Citácie:
1. [4] Staré Slovensko 2 : Paleolit a mezolit. Nitra : Archeologický ústav SAV, 2014. 368 S. Archaeologica Slovaca Monographiae - Staré Slovensko (STASLO), Tomus 2. 166/E/075/2009 (Centrum excelentnosti SAV) "Staré Slovensko: Dejiny Slovenska od praveku po vrcholný stredovek (STASLO)". ISBN 978-80-89315-57-4.
- ADFB650 VALDE-NOWAK, Pawel - SOJÁK, Marián. Contribution to the Mesolithic in the Slovak Carpathians. In Slovenská archeológia : časopis Archeologického ústavu SAV v Nitre, 2010, roč. 58, č. 1, s. 1-12. ISSN 1335-0102.
- Citácie:
1. [4] Staré Slovensko 2 : Paleolit a mezolit. Nitra : Archeologický ústav SAV,

2014. 368 S. *Archaeologica Slovaca Monographiae - Staré Slovensko (STASLO), Tomus 2. 166/E/075/2009 (Centrum excelentnosti SAV) "Staré Slovensko: Dejiny Slovenska od praveku po vrcholný stredovek (STASLO)".* ISBN 978-80-89315-57-4.
- ADFB651 VALLAŠEK, Adrian - KOLNÍKOVÁ, Eva. Keltská minca z Bratislavy, Kapitulskej ul. č. 17. In *Slovenská numizmatika*, 1990, roč. 11, s. 231-234.
- Citácie:
1. [3] ANDRALOJC, M. - ANDRALOJC, M. *Nieznane oblicze Związku lugijskiego - o mennictwie celtyckim na ziemiach polskich.* Inowrocław - Poznań : Fundacja ochrony dziedzictwa kulutorowego spoleczenstw kujaw, 2014, s. 120. ISBN 978-83-85795-22-3.
 2. [3] OLEZKI, M. - ZIABKA, L. - KEDZIERSKI, A. *Janków II near Kalisz – Celtic trade post on the Amber Route.* In *Moravské křižovatky : Střední Podunají mezi pravěkem a historií.* Brno : Moravské zemské muzeum, 2014, s. 254. ISBN 978-80-7028-432-2.
- ADFB652 VANGĽOVÁ, Terézia. Stredoveká keramika na severozápadnom Slovensku. In *Študijné zvesti Archeologického ústavu SAV*, 2010, č. 48, s. 91-139. ISSN 0560-2793.
- Citácie:
1. [4] BELJAK, Ján - PAŽINOVÁ, Noémi - BELÁČEK, Boris - GOLIS, Milan - HUNKA, Ján - KRIŠTÍN, Anton - KOHÚT, Vladimír - MALINIAK, Pavol - MORDOVIN, Maxim - PRZYBYLA, Marcin S. - REPKA, Dominik - SLÁMOVÁ, Martina - ŠIMKOVIC, Michal - TÓTH, Balász - ŽAÁR, Ondrej. *Pustý hrad vo Zvolene : Dolný hrad 2009 – 2014.* Zvolen ; Nitra : OZ Archeofact : UKF : Archeologický ústav SAV, 2014. 372 S. ISBN 978-80-558-0734-8.
 2. [4] ŠPANIHEL, S. *Stredoveká a novoveká keramika severozápadného Slovenska.* In *Študijné zvesti AÚ SAV*, 2014, č. 55, s. 179.
- ADFB653 VANGĽOVÁ, Terézia. Osídlenie severnej časti Nitrianskej pahorkatiny a prilahlých svahov Považského Inovca a Tribeča v dobe železnej. In *Študijné zvesti Archeologického ústavu Slovenskej akadémie vied*, 2008, č. 44, s. 203-217.
- Citácie:
1. [3] *Great Moravia and the Beginnings of Christianity.* Brno : The Institute of Archaeology of the Academy of Sciences of the Czech Republic, 2014, s. 527. ISBN 978-80-86023-54-0.
 2. [3] *Velká Morava a počátky křesťanství.* Brno : Archeologický ústav Akademie věd ČR, 2014, s. 511. ISBN 978-80-86023-53-3.
 3. [4] REPKA, Dominik. *Pohrebiská z doby laténskej na Slovensku.* In *Študijné zvesti AÚ SAV*, 2014, č. 56, s. 50.
- ADFB654 VARSÍK, Vladimír. Rímske sklo z niektorých germánskych sídlisk na západnom Slovensku. In *Študijné zvesti Archeologického ústavu SAV*, 2009, č. 45, s. 133-150. ISSN 0560-2793.
- Citácie:
1. [4] HRNČIARIK, E. - BAŇOVIČ, J. *Vyobrazenia nádob na Trajánovom stĺpe Marka Aurélia.* In *Stĺp Marca Aurelia a stredné Podunajsko : Štúdie.* Bratislava : Slovenské národné múzeum – Archeologické múzeum, 2014, s. 58. ISBN 978-80-8060-335-9.
- ADFB655 VARSÍK, Vladimír. Záchranné výskumy na trase diaľnice D61 v Bratislave. In *Archeologické výskumy a nálezy na Slovensku v roku 1999, 2000*, s. 146-150. ISSN 0231-925X.
- Citácie:
1. [4] BELLA, Pavel a kol. *Jaskyne Demänovskej doliny. Liptovský Mikuláš : Štátna ochrana prírody SR – Správa Slovenských jaskýň*, 2014, s. 190. ISBN 978-

80-89310-72-2.

- ADFB656 VARSIK, Vladimír. Polykultúrne sídlisko a pohrebiská vo Veľkom Mederi. In Archeologické výskumy a nálezy na Slovensku v roku 1992, 1993, s. 127-130. ISSN 0231-925X.

Citácie:

1. [4] *FABIŠ, Marián - BIELICHOVÁ, Zora. Štúdia k archeozoológii vo Veľkom Mederi. In Študijné zvesti Archeologického ústavu SAV, 2014, č. 56, s. 169-182.*

- ADFB657 VARSIK, Vladimír. Besiedlung in der älteren römischen Kaiserzeit am östlichen Rand von Bratislava. In Slovenská archeológia : časopis Archeologického ústavu SAV v Nitre, 2002, roč. 50, č. 1, s. 127-152. ISSN 1335-0102.

Citácie:

1. [3] *URBÁNKOVÁ, R. Keramika z doby rímskej ve Velkých Němcích, „Černém poli“. In Pravěk, 2014, 2011, NR 21, s. 235-268.*

2. [4] *PROHÁSZKA, P. Das germanische Gräberfeld von „Dunajská Streda“. In Slovenská archeológia, 2014, 62, č. 1, s. 195.*

- ADFB658 VARSIK, Vladimír. Zur Entwicklung der quadischen Siedlung von Veľký Meder (SW-Slowakei). In Študijné zvesti Archeologického ústavu SAV, 2004, č. 36, s. 257-276. ISSN 0560-2793.

Citácie:

1. [3] *ELEFTHERIADOU, Eleni. Römische Gefäßkeramik mit tropfenförmigem Barbotinedekor aus Vindobona. In Fundort Wien, 2014, 17, s. 134-177.*

2. [3] *IVÁN, Robert - ÖLVECKY, Róbert. Germán települések a középső Duna menti római határvidéken. In FIRKÁK III. Szombathely : Savaria Megyei Hatokorú Varosi Muzeum, 2014, s. 205-234. ISBN 978 963 9827 21 9.*

3. [3] *URBÁNKOVÁ, R. Keramika z doby rímskej ve Velkých Němcích, „Černém poli“. In Pravěk, 2014, 2011, NR 21, s. 235-268.*

4. [4] *FABIŠ, Marián - BIELICHOVÁ, Zora. Štúdia k archeozoológii vo Veľkom Mederi. In Študijné zvesti Archeologického ústavu SAV, 2014, č. 56, s. 169-182.*

- ADFB659 VARSIK, Vladimír. Mazanice a troska zo sídliska z doby rímskej v Bratislave-Trnávke. In Študijné zvesti Archeologického ústavu SAV, 2004, č. 36, s. 15-24. ISSN 0560-2793.

Citácie:

1. [4] *Stĺp Marca Aurelia a stredné Podunajsko : Štúdie. Bratislava : Slovenské národné múzeum – Archeologické múzeum, 2014, s. 178. ISBN 978-80-8060-335-9.*

- ADFB660 VARSIK, Vladimír. Výskum vo Veľkom Mederi v roku 1991. In Archeologické výskumy a nálezy na Slovensku v roku 1991, 1992, s. 120-122. ISSN 0231-925X.

Citácie:

1. [4] *FABIŠ, Marián - BIELICHOVÁ, Zora. Štúdia k archeozoológii vo Veľkom Mederi. In Študijné zvesti Archeologického ústavu SAV, 2014, č. 56, s. 169-182.*

2. [4] *PROHÁSZKA, P. Das germanische Gräberfeld von „Dunajská Streda“. In Slovenská archeológia, 2014, 62, č. 1, s. 195.*

- ADFB661 VELIAČIK, Ladislav. Nové poznatky k štruktúre hradísk lužickej kultúry na severnom Slovensku. In Študijné zvesti Archeologického ústavu SAV, 2004, č. 36, s. 57-74. ISSN 0560-2793.

Citácie:

1. [4] *STANEKOVÁ, Z. Púchovská kultúra v priestore Žilinskej kotliny.*

Osídľovanie a stav výskumu. In Kelti na Slovensku : zborník z konferencie 2014. Žilina : Žilinský samosprávny kraj, 2014, s. 51. ISBN 978-80-971670-0-4.

- ADFB662 VELIAČIK, Ladislav. Hroby zo staršej doby bronzovej v Rumanovej. In Archeologické výskumy a nálezy na Slovensku v roku 1983, 1984, s. 220-223. ISSN 0231-925X.

Citácie:

1. [4] GARDELKOVÁ-VRTELOVÁ, Anna. Sociální struktura na pohřebištích v závěru eneolitu a starší doby bronzové v oblasti Moravy a jihozápadního Slovenska. In Študijné zvesti Archeologického ústavu SAV, 2014, č. 55, s. 5-68.

ADFB663 VELIAČIK, Ladislav. Výsledky výskumu v Rumanovej. In Archeologické výskumy a nálezy na Slovensku v roku 1985, 1986, s. 234-236. ISSN 0231-925X.

Citácie:

1. [4] GARDELKOVÁ-VRTELOVÁ, Anna. Sociální struktura na pohřebištích v závěru eneolitu a starší doby bronzové v oblasti Moravy a jihozápadního Slovenska. In Študijné zvesti Archeologického ústavu SAV, 2014, č. 55, s. 5-68.

ADFB664 VELIAČIK, Ladislav. Nové poznatky ku štruktúre hradísk lužickej kultúry na severnom Slovensku. In Študijné zvesti Archeologického ústavu SAV, 2004, č. 36, s. 57-72. ISSN 0560-2793.

Citácie:

1. [3] BENEDIKOVÁ, Lucia. Nepublikované nálezy z neskorej doby bronzovej a z doby halštatskej / včasnej doby laténskej zo známych stredoslovenských lokalít v kultúrno-chronologickom kontexte. In Moravské křižovatky : Střední Podunají mezi pravěkem a historií. Brno : Moravské zemské muzeum, 2014, s. 15-35. ISBN 978-80-7028-432-2.

2. [4] PIETA, Karol. Hradiská vo Folkušovej - Necpaloch a Blatnici : Juhovýchodné prvky v púchovskej kultúre. In Slovenská archeológia : časopis Archeologického ústavu SAV v Nitre, 2014, roč. 62, č. 1, s. 125-165.

ADFB665 VELIAČIK, Ladislav. Pohrebisko severopanónskej kultúry v Chľabe. In Slovenská archeológia : časopis Archeologického ústavu SAV v Nitre, 1972, roč. 20, č. 2, s. 189-217. ISSN 1335-0102.

Citácie:

1. [3] ILON, G. Der Anfang der Urnenfelderzeit (BZ D) im Bakony-Gebirge (Ungarn). In The beginning of the late bronze age between the eastern Alps and the Danube. Zagreb : Institut za arheologiju, 2014, s. 149. ISBN 978-953-6064-16-8.

2. [4] GARDELKOVÁ-VRTELOVÁ, Anna. Sociální struktura na pohřebištích v závěru eneolitu a starší doby bronzové v oblasti Moravy a jihozápadního Slovenska. In Študijné zvesti Archeologického ústavu SAV, 2014, č. 55, s. 5-68.

ADFB666 VELIAČIK, Ladislav. Pohrebisko lužickej kultúry v Liptovskom Mikuláši - Ondrašovej. In Slovenská archeológia : časopis Archeologického ústavu SAV v Nitre, 1975, roč. 23, č. 1, s. 11-34. ISSN 1335-0102.

Citácie:

1. [3] ZACHAR, T. - JAROŠOVÁ, I. Antropologická analýza pohrebiska lužickej kultúry v Liptovskom Mikuláši-Ondrašovej : Príspevok k poznaniu pohrebného ritu staršej fázy lužickej kultúry na Slovensku. In Doba popelnicových polí a doba halštatská ve střední Evropě. Opava : Slezská univerzita v Opavě, 2014, s. 119. ISBN 978-80-7510-107-5.

2. [4] BELLA, Pavel a kol. Jaskyne Demänovskej doliny. Liptovský Mikuláš : Štátna ochrana prírody SR – Správa Slovenských jaskýň, 2014, s. 190. ISBN 978-80-89310-72-2.

ADFB667 VELIAČIK, Ladislav. Pohrebisko únětickej kultúry v Rumanovej. In Archeologické výskumy a nálezy na Slovensku v roku 1984, 1985, s. 244-246. ISSN 0231-925X.

Citácie:

1. [4] GARDELKOVÁ-VRTELOVÁ, Anna. Sociální struktura na pohřebištích v závěru eneolitu a starší doby bronzové v oblasti Moravy a jihozápadního Slovenska. In Študijné zvesti Archeologického ústavu SAV, 2014, č. 55, s. 5-68.

ADFB668 VLADÁR, Jozef. Komplexný výskum opevneného sídliska otomanskej kultúry v

Spišskom Štvrtku. In Archeologické výskumy a nálezy na Slovensku v roku 1975, 1976, s. 215-223, 328-333. ISSN 0231-925X.

Citácie:

1. [1.1] JAEGER, Mateusz - OLEXA, Ladislav. *The metallurgists from Nižná Myšľa (okr. Košice-okolie/SK). In Archäologisches Korrespondenzblatt, 2014, vol. 44, 2, s. 163-176.*

ADFB669 VLADÁR, Jozef. Vplyvy kultúry zvoncovitých pohárov v náplni nitrianskej skupiny. In Študijné zvesti Archeologického ústavu SAV, 1964, č. 13, s. 111-126. ISSN 0560-2793.

Citácie:

1. [3] PEŠKA, J. *Morava na konci eneolitu. Olomouc - Brno : Akademické nakladatelství CERM, 2013, s. 223-241. ISBN 978-80-7204-8.*

2. [4] KLČO, M. - KRUPA, V. *Hrob kultúry so šnúrovou keramikou z lokality Krakovany - Stráže. In Zborník Slovenského národného múzea CVII : Archeológia 24. Bratislava : AM SNM, 2014, s. 17-26. ISBN 978-80-8060-338-0.*

ADFB670 VLADÁR, Jozef. Nagyrévske sídlisko v Čake. In Slovenská archeológia : časopis Archeologického ústavu SAV v Nitre, 1962, roč. 10, s. 319-340. ISSN 1335-0102.

Citácie:

1. [3] PEŠKA, J. *Morava na konci eneolitu. Olomouc - Brno : Akademické nakladatelství CERM, 2013, s. 223-241. ISBN 978-80-7204-8.*

2. [4] BELJAK PAŽINOVÁ, Noémi - BELJAK, Ján. *Sídliskové objekty kultúry Makó-Kosihy-Čaka v Iži. In Slovenská archeológia : časopis Archeologického ústavu SAV v Nitre, 2014, roč. 62, č. 1, s. 83-123.*

ADFB671 VLADÁR, Jozef - LICHARDUS, Ján. Zur Problemen der Ludanice-Gruppe in der Slowakei. In Slovenská archeológia : časopis Archeologického ústavu SAV v Nitre, 1964, roč. 12, č. 1, s. 69-157. ISSN 1335-0102.

Citácie:

1. [3] SVOBODOVÁ, Eliška. *Artefacts from organic materials in neolithic graves. In Studia Archaeologica brunensia, 2014, roč. 19, č. 1, s. 18.*

ADFB672 VLADÁR, Jozef. Zur Problematik osteuropäischer und südöstlicher Einflüsse in der Kulturentwicklung der älteren Bronzezeit in Gebiet der Slowakei. In Slovenská archeológia : časopis Archeologického ústavu SAV v Nitre, 1981, roč. 29, s. 217-233. ISSN 1335-0102.

Citácie:

1. [3] SALAŠ, M. *Projekce jihovýchodních vlivu ve starší době bronzové na Moravě. In Mykény a střední Evropa. Počátky evropských civilizací v době bronzové. Brno : Moravské zemské muzeum, 2014, s. 20. ISBN 978-80-7028-430-8.*

ADFB673 VLADÁR, Jozef - BARTONĚK, A. Zu den Beziehungen des Ägäischen balkanischen und karpatischen Raumes in der mittleren Bronzezeit und die kulturelle Austrahlung der ägäischen Schriften in die Nachbarländer. In Slovenská archeológia : časopis Archeologického ústavu SAV v Nitre, 1977, roč. 25, s. 371-432. ISSN 1335-0102.

Citácie:

1. [3] SALAŠ, M. *Projekce jihovýchodních vlivu ve starší době bronzové na Moravě. In Mykény a střední Evropa. Počátky evropských civilizací v době bronzové. Brno : Moravské zemské muzeum, 2014, s. 20. ISBN 978-80-7028-430-8.*

ADFB674 VLADÁR, Jozef. Prvé nálezy keramiky kultúry zvoncovitých pohárov na Slovensku. In Slovenská archeológia : časopis Archeologického ústavu SAV v Nitre, 1969, roč. 17, č. 1, s. 97-118. ISSN 1335-0102.

Citácie:

1. [3] PEŠKA, J. *Morava na konci eneolitu. Olomouc - Brno : Akademické nakladatelství CERM, 2013, s. 223-241. ISBN 978-80-7204-8.*
2. [4] KLČO, M. - KRUPA, V. *Hrob kultúry so šnúrovou keramikou z lokality Krakovany - Stráže. In Zborník Slovenského národného múzea CVIII : Archeológia 24. Bratislava : AM SNM, 2014, s. 17-26. ISBN 978-80-8060-338-0.*
- ADFB675 VLKOLINSKÁ, Ivona. Pece z lokality Nitra, poloha Lupka. In Študijné zvesti Archeologického ústavu Slovenskej akadémie vied, 2002, č. 35, s. 229-245.
Citácie:
1. [3] KLOUŽKOVÁ, A. - ZEMENOVÁ, P. - PROFANTOVÁ, N. *Charakterizace chemického a mineralogického složení keramických nálezů z 6.-11. století z Roztok u Prahy. In Archaeologia historica, 2014, 39, č. 1, s. 58, 67.*
- ADFB676 VONDRÁKOVÁ, Mária. Umelo deformovaná detská lebka z Boroviec. In Študijné zvesti Archeologického ústavu SAV, 1988, č. 24, s. 191-193. ISSN 0560-2793.
Citácie:
1. [4] ELGYÜTT, Jozef. *Umelo deformované lebky v období sťahovania národov a vo včasnom stredoveku na území Slovenska. In Študijné zvesti Archeologického ústavu SAV, 2014, č. 56, s. 111-122.*
- ADFB677 VONDRÁKOVÁ, Mária. Ľudské kostrové zvyšky z neolitického sídliska v Bajči. In Archeologické výskumy a nálezy na Slovensku v roku 1989, 1991, s. 107. ISSN 0231-925X.
Citácie:
1. [4] NIKLOVÁ, M. *Pohreby a pohrebné zvyky kultúry s lineárnou keramikou na území juhozápadného Slovenska. In Studia Historica Nitriensia, 2014, 18/2, s. 216.*
- ADFB678 WIEDERMANN, Egon - FARÁRIK, Ivan - KOPČEKOVÁ, Monika - KOŽUCHOVÁ, Mária - BISTÁKOVÁ, Alena. Výskum vzťahu prehistorického osídlenia a prírodných pomerov v mikroregión Hlavinky nedeštruktívnymi metódami. In Studia historica Nitriensia. - Nitra : Univerzita Konštantína Filozofa, 2006, 12, s. 117-147.
Citácie:
1. [3] HLADÍK, Marek. *Hospodárske zázemie Mikulčíc : Sídlná štruktúra na strednom toku rieky Morava v 9. - 1. polovici 13. storočia. Brno : AÚ AV ČR, 2014. 353 s. ISBN 978-80-86023-44-1.*
- ADFB679 ZÁBOJNÍK, Jozef. Zur horizontalen Stratigraphie des Gräberfeldes in Radvaň nad Dunajom-Žitavská Tňň. In Slovenská archeológia : časopis Archeologického ústavu SAV v Nitre, 1985, roč. 33, č. 2, s. 329-346. ISSN 1335-0102.
Citácie:
1. [3] CSIKY, G. *Az Avar Közelharci Fegyverek Története. In Dolgozatok, 2013, s. 90.*
2. [4] HUSÁR, M. *Žrdovo-bodné zbrane včasného stredoveku v Karpatskej kotline. Nitra : Univerzita Konštantína Filozofa v Nitre, 2014, s. 109. ISBN 978-80-558-0617-4.*
- ADFB680 ZÁBOJNÍK, Jozef. Birituálne pohrebiská v severnej a západnej časti Karpatskej kotliny v období avarskeho kaganátu. In Študijné zvesti Archeologického ústavu SAV, 2004, č. 36, s. 339-358. ISSN 0560-2793.
Citácie:
1. [3] *Great Moravia and the Beginnings of Christianity. Brno : The Institute of Archaeology of the Academy of Sciences of the Czech Republic, 2014, s. 529. ISBN 978-80-86023-54-0.*
2. [3] HLADÍK, Marek. *Hospodárske zázemie Mikulčíc : Sídlná štruktúra na strednom toku rieky Morava v 9. - 1. polovici 13. storočia. Brno : AÚ AV ČR, 2014. 353 s. ISBN 978-80-86023-44-1.*

3. [3] *Velká Morava a počátky křesťanství. Brno : Archeologický ústav Akademie věd ČR, 2014, s. 513. ISBN 978-80-86023-53-3.*
- ADFB681 ZÁBOJNÍK, Jozef. K problematike priestorového vzťahu medzi pohrebiskom a sídliskovým areálom v období avarského kaganátu na južnom Slovensku. In Slovenská archeológia : časopis Archeologického ústavu SAV v Nitre, 2008, roč. 56, č. 2, s. 269-292. ISSN 1335-0102.
Citácie:
1. [3] *HLADÍK, Marek. Hospodárske zázemie Mikulčíc : Sídlná štruktúra na strednom toku rieky Morava v 9. - 1. polovici 13. storočia. Brno : AÚ AV ČR, 2014. 353 s. ISBN 978-80-86023-44-1.*
2. [3] *PROFANTOVÁ, N. - PROSTŘEDNÍK, J. Raně středověké sídliště v Turnově-Maškových zahradách. In Archeologie ve středních Čechách, 2014, 18, 2, s. 863.*
- ADFB682 ZÁBOJNÍK, Jozef - FUSEK, Gabriel. Obydlie na sídlisku z obdobia avarského kaganátu v Nových Zámkoch. In Študijné zvesti Archeologického ústavu SAV, 2013, č. 53, s. 5-22. ISSN 0560-2793. VEGA č. 2/0050/12 "Od detailu k celku. Reflexia aktuálnych potrieb archeologického bádania vo včasnem stredoveku".
Citácie:
1. [3] *PROFANTOVÁ, Nad'a - PROSTŘEDNÍK, Jan. Raně středověké sídliště v Turnově-Maškových zahradách. In Archeologie ve středních Čechách, 2014, roč. 18, s. 837.*
- ADFB683 ŽAÁR, Ondrej - POLÁKOVÁ, Zuzana - BIELICH, Mário. Nálezy z mladšej doby rímskej z Veľkého Zálužia. In Zborník Slovenského národného múzea. Archeológia, 2009, roč. CIII, č. 19, s. 295-316.
Citácie:
1. [4] *HRNČIARIK, Erik. Belege der germanischen handwerklichen Tätigkeit in der Slowakei. In ANODOS : Studies of the Ancient World, 2014, 2011, 11, s. 149-159.*
- ADFB684 ŽAÁR, Ondrej - BLÁŠKOVÁ, Ľubica. Výsledky analýz sídliskovej štruktúry v mladom paleolite na strednom a dolnom Považí vzhľadom na surovinovú základňu. In Zborník Slovenského národného múzea : Prírodné vedy, 2012, roč. LVIII, s. 15-25. ISSN 0139-5424.
Citácie:
1. [3] *VOLEANSKÁ, A. Dejiny paleolitických výskumov a prieskumov v oblasti Šariša. In Slovaky i Čechy v istoryčných vitražach : Vypusk 4. Užhorod : Lira, 2014, s. 25. ISBN 978-617-596-053-0.*
- ADFB685 ŽEBRÁK, Pavel. Predbežné výsledky záchranného výzkumu v okolí Zvolena. In Archeologické výskumy a nálezy na Slovensku v roku 1981, 1982, s. 310-313. ISSN 0231-925X.
Citácie:
1. [3] *BENEDIKOVÁ, Lucia. Nepublikované nálezy z neskorej doby bronzovej a z doby halštatskej / včasnej doby laténskej zo známych stredoslovenských lokalít v kultúrno-chronologickom kontexte. In Moravské křižovatky : Střední Podunají mezi pravěkem a historií. Brno : Moravské zemské muzeum, 2014, s. 15-35. ISBN 978-80-7028-432-2.*
2. [4] *BELJAK, Ján - PAŽINOVÁ, Noémi - BELÁČEK, Boris - GOLIS, Milan - HUNKA, Ján - KRIŠTÍN, Anton - KOHÚT, Vladimír - MALINIÁK, Pavol - MORDOVIN, Maxim - PRZYBYLA, Marcin S. - REPKA, Dominik - SLÁMOVÁ, Martina - ŠIMKOVIC, Michal - TÓTH, Balász - ŽAÁR, Ondrej. Pustý hrad vo Zvolene : Dolný hrad 2009 – 2014. Zvolen ; Nitra : OZ Archeofact : UKF : Archeologický ústav SAV, 2014. 372 S. ISBN 978-80-558-0734-8.*

***AEC Vedecké práce v zahraničných recenzovaných vedeckých zborníkoch (aj konferenčných), monografiách**

- AEC01 BÁNESZ, Ladislav. Mittelpaläolithische Industrien der Travertin-Siedlungen im Karpatenbecken. In Actes du VIIe Congres Internatiol des Sciences Préhistoriques et Protohistoriques : Prague, 21-27 aout 1966. - Prague : Academia, 1970, s. 305-308.
Citácie:
1. [4] *Staré Slovensko 2 : Paleolit a mezolit. Nitra : Archeologický ústav SAV, 2014. 368 S. Archaeologica Slovaca Monographiae - Staré Slovensko (STASLO), Tomus 2. 166/E/075/2009 (Centrum excelentnosti SAV) "Staré Slovensko: Dejiny Slovenska od praveku po vrcholný stredovek (STASLO)". ISBN 978-80-89315-57-4.*
- AEC02 BÁTORA, Jozef. Pohrebisko zo staršej doby bronzovej v Jelšovciach vo svetle kultúrnych vplyvov a kontaktov. In Slovenská archeológia : časopis Archeologického ústavu SAV v Nitre, 1999, roč. 47, č. 2, s. 37-60. ISSN 1335-0102.
Citácie:
1. [4] *GARDELKOVÁ-VRTELOVÁ, Anna. Sociální struktura na pohřebištích v závěru eneolitu a starší doby bronzové v oblasti Moravy a jihozápadního Slovenska. In Študijné zvesti Archeologického ústavu SAV, 2014, č. 55, s. 5-68.*
- AEC03 BÁTORA, Jozef. Eine Tierbestattung auf dem frühbronzezeitlichen Gräberfeld von Ludanice, Ortsteil Mýtina Nová Ves in der Südwestslowakei. In Interpretationsraum Bronzezeit. B. Horejs, R. Jung, E. Kaiser, B. Teržan. - Bonn : [s. n.], 2005, s. 521-529. ISBN 3-7749-3378-2.
Citácie:
1. [4] *GARDELKOVÁ-VRTELOVÁ, Anna. Sociální struktura na pohřebištích v závěru eneolitu a starší doby bronzové v oblasti Moravy a jihozápadního Slovenska. In Študijné zvesti Archeologického ústavu SAV, 2014, č. 55, s. 5-68.*
- AEC04 BEDNÁR, Peter. Sídliisková štruktúra Nitry v 9. storočí. In Velká Morava mezi východem a západem : Sborník příspěvků z mezinárodní vědecké konference. Editor Luděk Galuška, Pavel Kouřil, Zdeněk Měřínský ; rec. Jaroslav Tejral. - Brno : Archeologický ústav AV ČR, 2001, s. 29-39. ISBN 80-86023-28-1.
Citácie:
1. [3] *ŠTEFAN, I. Mocní náčelníci od řeky Moravy? Poznámky ke struktuře raných států. In Archeologické rozhledy, 2014, roč. LXVI, s. 141-176.*
2. [4] *BOTEK, Andrej. Velkomoravské kostoly na Slovensku. Bratislava : Post Scriptum, 2014, s. 181. ISBN 978-80-89567-37-9.*
- AEC05 BEDNÁR, Peter - FOTTOVÁ, Eva. Terrain und sein Einfluss bei der Baulösung der Burgen der West- und Mittelslowakei. In Castrum Bene : Burg und ihr Bauplatz. 9. Editor Tomáš Durdík. - Praha : Archeologický ústav Akademie věd ČR, 2006, s. 23-40. ISBN 80-86124-59-2.
Citácie:
1. [3] *FELD, I. - SZÖRÉNYI, G.A. Várak külső védművei és elömlővei Közép-Európában. In Castrum, 2014, 17, s. 25.*
- AEC06 BELJAK, Ján. Osídlenie vo Zvolene v dobe rímskej na príklade osád Haputka a Balkán. In Archeologia Barbarzyńców 2008: powiązania i kontakty w świecie barbarzyńskim : Materiały z IV Protohistorycznej Konferencji Sanok, 13-17 października 2008. Editor Maciej Karwowski, Eduard Droberjar. - Rzeszów : Instytut Archeologii Uniwersytetu Rzeszowskiego, 2009, s. 211-228. ISBN 978-83-7667-026-3.
Citácie:
1. [4] *VARSÍK, Vladimír. Technische Anlagen in den quadischen Siedlungen aus der Südwestslowakei (Töpferöfen, Rennöfen und Backöfen). In ANODOS : Studies*

- of the Ancient World, 2014, 2011, 11, s. 297-317.*
- AEC07 BELJAK, Ján - KOLNÍK, Titus. Štruktúra a vývoj germánskej osady v Štúrove. In *Barbarská sídlisť : chronologické, ekonomické a historické aspekty jej vývoje ve svetle nových archeologických výzkumů (Archeologie barbarů 2007)*. Editor Eduard Droberjar, Balázs Komoróczy, Dagmar Vachútová. - Brno : Archeologický ústav AV ČR, 2008, s. 129-146. ISBN 80-86023-89-3.
- Citácie:
1. [4] TURČAN, V. *Germánske sídliskové objekty na stĺpe Marca Aurelia. In Stĺp Marca Aurelia a stredné Podunajsko : Štúdie. Bratislava : Slovenské národné múzeum – Archeologické múzeum, 2014, s. 177. ISBN 978-80-8060-335-9.*
 2. [4] VARSÍK, Vladimír. *Technische Anlagen in den quadischen Siedlungen aus der Südwestslowakei (Töpferöfen, Rennöfen und Backöfen). In ANODOS : Studies of the Ancient World, 2014, 2011, 11, s. 297-317.*
- AEC08 BENEDIKOVÁ, Lucia. Koniec doby halštatskej a začiatok doby laténskej v slovenských Karpatoch (na príklade lokality Istebné-Hrádok). In *Okres latenski i rzymski w Karpatach polski : materiały z konferencji*. Zomp. red. Jan Gancarski. - Krosno : Muzeum Podkarpackie, 2004, s. 93-122. ISBN 83-89473-71-2.
- Citácie:
1. [3] PIETA, Karol - VELIAČIK, Ladislav. *Pozoruhodné depoty zo sklabinského Podzámkú. In Studia Archaeologica Brunensia : Sborník Prací Filozofické Fakulty Brněnské univerzity, 2014, roč. 19, č. 2, s. 5-26.*
 2. [4] SLIACKA, S. *Liptovská Mara - Havránok. Keltský skanzen v premenách času. In Kelti na Slovensku : zborník z konferencie 2014. Žilina : Žilinský samosprávny kraj, 2014, s. 45. ISBN 978-80-971670-0-4.*
 3. [4] STRUHÁR, V. *Využívanie jaskýň a skalných dutín v období keltského osídlenia Slovenska. In Kelti na Slovensku : zborník z konferencie 2014. Žilina : Žilinský samosprávny kraj, 2014, s. 36. ISBN 978-80-971670-0-4.*
- AEC09 BŘEZINOVÁ, Gertrúda. Neskoroláténske osídlenie Nitry. In *Archeologia Barbarzyńców 2008: powiązania i kontakty w świecie barbarzyńskim : Materiały z IV Protohistorycznej Konferencji Sanok, 13-17 października 2008*. Editor Maciej Karwowski, Eduard Droberjar. - Rzeszów : Instytut Archeologii Uniwersytetu Rzeszowskiego, 2009, s. 55-70. ISBN 978-83-7667-026-3.
- Citácie:
1. [4] PIETA, Karol. *Hradiská vo Folkušovej - Necpaloch a Blatnici : Juhovýchodné prvky v púchovskej kultúre. In Slovenská archeológia : časopis Archeologického ústavu SAV v Nitre, 2014, roč. 62, č. 1, s. 125-165.*
- AEC10 BŘEZINOVÁ, Gertrúda. Keltské sklo v severnej časti Karpatskej kotliny : územie Slovenska. In *Okres latenski i rzymski w Karpatach polski : materiały z konferencji*. Zomp. red. Jan Gancarski. - Krosno : Muzeum Podkarpackie, 2004, s. 137-151. ISBN 83-89473-71-2.
- Citácie:
1. [3] KARWOWSKI, M. - PROHÁSZKA, P. *Der mittellatènezeitliche Glasarmring von Komjatice/Komját : Bemerkungen zu den keltischen Armringen der Form „Érsekújvár“. In Acta Archaeologica Carpathica, 2014, Vol. 49, s. 246.*
 2. [3] VENCLOVÁ, N. - MILITKÝ, J. *Glass-making, coinage and local identities in the Middle Danube region in the third and second centuries B.C. In Produktion-Distribution-Ökonomie Siedlungs- und Wirtschaftsmuster der Latènezeit : Akten des internationalen Kolloquiums in Otzenhausen, 28.-30. Oktober 2011. Bonn : Habelt, 2014, s. 341-375. ISBN 978-3-7749-3883-0. .*
 3. [4] BARTÍK, J. - ČAMBAL, R. *Laténske nálezy z Tisovca-hradovej, okr. Rimavská Sobota. In Zborník Slovenského národného múzea CVII : Archeológia 24. Bratislava : AM SNM, 2014, s. 95-100. ISBN 978-80-8060-338-0.*

4. [4] KOVÁR, Branislav - ČAMBAL, Radoslav - HANUŠ, Martin - JELÍNEK, Pavol. *Keltské osídlenie v podhradí - Vidrici. In Bratislavský hrad : dejiny, výskum a obnova. - Bratislava : Mestský ústav ochrany pamiatok v Bratislave : Slovenské národné múzeum - Historické múzeum, 2014, s. 97-106. ISBN 9788097192372.*
5. [4] PIETA, Karol. *Hradiská vo Folkušovej - Necpaloch a Blatnici : Juhovýchodné prvky v púchovskej kultúre. In Slovenská archeológia : časopis Archeologického ústavu SAV v Nitre, 2014, roč. 62, č. 1, s. 125-165.*
6. [4] ČAMBAL, R. - ŠTRBÍK, J. *Keltské sklené náramky z povodí Malokarpatských potokov. In Zborník Slovenského národného múzea CVII : Archeológia 24. Bratislava : AM SNM, 2014, s. 103-123. ISBN 978-80-8060-338-0.*

AEC11 ČAMBAL, Radoslav - BAZOVSKÝ, Igor - BŘEZINOVÁ, Gertrúda - KOVÁR, Branislav - KARWOWSKI, Maciej. Problematika hrncov s tzv. „kyjovitým“ okrajom zo záveru neskorej doby laténskej v stredodunajskom priestore. In Sociální diferenciace barbarských komunit ve světle nových hrobových, sídlištních a sběrových nálezů : (Archeologie barbarů 2011). Balázs Komoróczy (ed.). - Brno : Archeologický ústav AV ČR, 2014, s. 63-73. ISBN 978-80-86023-25-0. VEGA 2/0117/12 "Medzi starovekom a stredovekom. Etnicko-kultúrne vzťahy v strednom Podunajsku od konca keltského osídlenia po začiatok stredoveku".

Citácie:

1. [3] FALILEYEV, Alexander. *In Search of the Eastern Celts : Studies in Geographical Names, their Distribution and Morphology. Budapest : Archeolingua, 2014. 173 p. ISBN 978-963-9911-56-7.*
2. [4] ZAVŘEL, P. *Nálezy hrncovitých nádob s tzv. kyjovitým okrajem z období ITD2B - ŘA z jižních Čech. In Zborník Slovenského národného múzea CVII : Archeológia 24. Bratislava : AM SNM, 2014, s. 261-269. ISBN 978-80-8060-338-0.*

AEC12 ČURNÝ, Marián. Nové nálezy stredovekej a včasnónovovekej stavebnej keramiky z Košíc. In Archaeologia historica. 35/2010/1-2. - Brno ; Pardubice ; Nitra : Masarykova univerzita, FF, Ústav archeologie a muzeologie : Muzejní a vlastivědná společnost : Východočeské muzeum : Univerzita : Archeologický ústav SAV : Archeologický ústav AV ČR, 2010, s. 253-270. ISBN 978-80-210-5272-7. ISSN 0231-5823.

Citácie:

1. [4] RUSNÁK, Rastislav. *Vývoj mestskej domovej parcely na príklade Mäsiarskej 57/A v Košiciach. In Slovenská archeológia : časopis Archeologického ústavu SAV v Nitre, 2014, roč. 62, č. 2, s. 391.*

AEC13 FUSEK, Gabriel. Vrcholnostredoveké sídlisko v Nitre-Šindolke. In Archaeologia historica : sborník příspěvků přednesených na XXXIX. mezinárodní konferenci archeologie stredoveku s hlavným zameraním sídliská v stredovekom rurálnom prostredí. Teplý Vrch, okr. Rimavská Sobota, 24.-28. septembra 2007. 33. Editoři: Zdeněk Měřinský, Pavel Kouřil. - Brno : Muzejní a vlastivědná společnost-Archeologický ústav SAV-Ústav archeologie a muzeologie FF MU-Archeologický ústav AV ČR, 2008, s. 27-40. ISBN 978-80-7275-076-4. ISSN 0231-5823.

Citácie:

1. [1.2] BIELICH, Mário. *Nález vrcholnostredovekých pecí na polohe Selenec v Nitre. In Archaeologia historica, 2014, roč. 39, číslo 2, s. 696, 698.*
2. [3] HLADÍK, Marek. *Hospodárske zázemie Mikulčíc : sídelná štruktúra na strednom toku rieky Morava v 9. – 1. polovici 13. storočia. Brno : Archeologický ústav Akademie věd České republiky, 2014, s. 80. ISBN 978-80-86023-44-1.*
3. [4] KÖNIG, Tomáš a kolektiv. *Nitra-Mlyny : Stredoveké osídlenie lokality.*

Bratislava : Muzeológia a kultúrne dedičstvo, o.z., 2014, s. 50, 81, 82, 85, 86. ISBN 978-80-971715-4-4.

AEC14

FUSEK, Gabriel. Odtlačky na dnách nádob v Nitre-Šindolke. In Archeologie doby hradištní v České a Slovenské republice : sborník příspěvků přednesených na pracovním setkání Archeologie doby hradištní ve dnech 24.-26. 4. 2006. Editor Petr Dresler, Zdeněk Měřinský. - Brno : Masarykova univerzita, 2009, s. 99-108. ISBN 978-80-210-4971-0.

Citácie:

1. [1.2] BOČKOVÁ, Zdeňka - DOLEŽALOVÁ, Kateřina - KOCHANT, Šimon - MAZÁČKOVÁ, Jana - SLAVÍČEK, Karel - TĚSNOHLÍDEK, Jakub. Experimentální výroba keramiky v Panské Lhotě. In *Archaeologia historica*, 2014, roč. 39, s. 125.
2. [1.2] HANULIAK, Milan. Sídliisko z poslednej tretiny 10. storočia v Orechovom sade z Mužle-Čenkova. In *Archaeologia historica*, 2014, roč. 39, číslo 2, s. 683.
3. [3] STANCIU, Ioan - VIRAG, Cristain. Neue frühslawische Siedlungsfunde aus dem oberen Theißbecken (Tășnad-Sere, Nordwestrumänien). In *Acta Archaeologica Carpathica*, 2013, roč. 48, s. 183.
4. [4] BELJAK, Ján - PAŽINOVÁ, Noémi - BELÁČEK, Boris - GOLIS, Milan - HUNKA, Ján - KRIŠTÍN, Anton - KOHÚT, Vladimír - MALINIAK, Pavol - MORDOVIN, Maxim - PRZYBYLA, Marcin S. - REPKA, Dominik - SLÁMOVÁ, Martina - ŠIMKOVIC, Michal - TÓTH, Balász - ŽAÁR, Ondrej. Pustý hrad vo Zvolene : Dolný hrad 2009 – 2014. Zvolen ; Nitra : OZ Archeofact : UKF : Archeologický ústav SAV, 2014, s. 157. ISBN 978-80-558-0734-8.
5. [4] ELGYÜTT, Jozef. Staršie včasnostredoveké sídliskové nálezy zo Záhoria. In *Študijné zvesti Archeologického ústavu SAV*, 2014, č. 55, s. 96.
6. [4] KÖNIG, Tomáš a kolektív. Nitra-Mlyny : Stredoveké osídlenie lokality. Bratislava : Muzeológia a kultúrne dedičstvo, o.z., 2014, s. 65. ISBN 978-80-971715-4-4.
7. [4] LESÁK, Branislav - KOVÁČ, Jozef - VRTEL, Andrej. Archeologický výskum nádvorja hradného paláca Bratislavského hradu – základné poznatky o stratigrafii včasnostredovekého náleziska. In *Bratislavský hrad : dejiny, výskum a obnova*. Bratislava : Mestský ústav ochrany pamiatok - SNM - Historické múzeum, 2014. s. 211. ISBN 978-80-971923-7-2.

AEC15

FUSEK, Gabriel. Die Nebenareale in der Struktur der grossmährischen Burgstadt von Nitra. In Burg - Vorburg - Suburbium. Zur Problematik der Nebenareale frühmittelalterlicher Zentren. Herausgeber Ivana Boháčová, Lumír Poláček. - Brno : Archeologický ústav AV ČR, 2008, s. 271-290. ISBN 80-86023-84-2.

Citácie:

1. [3] BEDNÁR, Peter - RUTTKAY, Matej. Nitra : Slovensko. In *Velká Morava a počátky křesťanství*. Brno : Archeologický ústav Akademie věd ČR, 2014, s. 230. ISBN 978-80-86023-53-3.
2. [3] *Great Moravia and the Beginnings of Christianity*. Brno : The Institute of Archaeology of the Academy of Sciences of the Czech Republic, 2014, s. 499. ISBN 978-80-86023-54-0.
3. [3] ŠTEFAN, I. Mocní náčelníci od řeky Moravy? Poznámky ke struktuře raných států. In *Archeologické rozhledy*, 2014, LXVI, s. 141-176.
4. [3] ŠTEFAN, Ivo. Mocní náčelníci od řeky Moravy? Poznámky ke struktuře raných států. In *Archeologické rozhledy*, 2014, roč. 66, s. 149, 151.
5. [4] KÖNIG, Tomáš a kolektív. Nitra-Mlyny : Stredoveké osídlenie lokality. Bratislava : Muzeológia a kultúrne dedičstvo, o.z., 2014, s. 50, 80, 91, 92. ISBN 978-80-971715-4-4.

AEC16

HAJNALOVÁ, Eva. K obchodným stykom Bratislavy v stredoveku. In

Archaeologia historica 10/85 : Sborník příspěvků přednesených na XVI celostátní konferenci k problematice historické archeologie s hlavním zaměřením na "Hospodárske dejiny na území Československa v stredoveku na základe archeologického bádania a interdisciplinárnych expertíz" Nitra 8.-12. října 1984. - Brno ; Nitra : Muzejní a vlastivědná společnost : Archeologický ústav SAV, 1985, s. 105-108.

Citácie:

1. [4] ŠIMONČIČOVÁ-KOŮŠOVÁ, Petra. *Priateľ lekárov a chvála kuchárov – Potraviny importované z Apeninského poloostrova. In Musaica XXVIII. Bratislava : UK, 2014, s. 263. ISBN 978-80-223-3670-3.*

- AEC17 HANULIAK, Milan. Vrcholnostredoveká osada v Beckove. In Archaeologica historica 32/2007 : sborník příspěvků přednesených na XXXVIII. mezinárodní konferenci archeologie stredoveku s hlavním zameraním archeológia stredovekého mesta. Bardejov-Zlaté, 18.-22. septembra 2006. Ed. Pavel Kouřil, Zdeněk Měřinský. - Brno ; Bratislava : Muzejní a vlastivědná společnost : Pamiatkový úrad SR : Ústav archeologie a muzeologie FF MU : AÚ AV ČR, 2007, s. 335-349. ISBN 978-80-7275-072-6. ISSN 0231-5823.

Citácie:

1. [4] BELJAK, Ján - PAŽINOVÁ, Noémi - BELÁČEK, Boris - GOLIS, Milan - HUNKA, Ján - KRIŠTÍN, Anton - KOHÚT, Vladimír - MALINIAK, Pavol - MORDOVIN, Maxim - PRZYBYLA, Marcin S. - REPKA, Dominik - SLÁMOVÁ, Martina - ŠIMKOVIC, Michal - TÓTH, Balász - ŽAÁR, Ondrej. *Pustý hrad vo Zvolene : Dolný hrad 2009 – 2014. Zvolen ; Nitra : OZ Archeofact : UKF : Archeologický ústav SAV, 2014. 372 S. ISBN 978-80-558-0734-8.*

- AEC18 HANULIAK, Milan - MINÁČ, Vladimír - PAVÚK, Juraj. Stredoveká dedina v Slovenskej Novej Vsi - Zelenči. In Archaeologia historica : sborník příspěvků přednesených na XXXIX. mezinárodnej konferencii archeologie stredoveku s hlavním zameraním sídliská v stredovekom rurálnom prostredí. Teplý Vrch, okr. Rimavská Sobota, 24.-28. septembra 2007. 33 (2008). Editoři: Zdeněk Měřinský, Pavel Kouřil. - Brno : Muzejní a vlastivědná společnost-Archeologický ústav SAV-Ústav archeologie a muzeologie FF MU-Archeologický ústav AV ČR, 2008, s. 49-56. ISBN 978-80-7275-076-4. ISSN 0231-5823.

Citácie:

1. [4] KÖNIG, Tomáš a kolektív. *Nitra-Mlyny : Stredoveké osídlenie lokality. Bratislava : Muzeológia a kultúrne dedičstvo, o.z., 2014, s. 105. ISBN 978-80-971715-4-4.*

- AEC19 HANULIAK, Milan. Skizze der Struktur der großmährischen Gesellschaft auf Grund des Gräberfeldmaterials auf dem Gebiet der Slowakei. In Die frühmittelalterliche Elite bei den Völkern des östlichen Mitteleuropas. (mit einem speziellen Blick auf die großmährische Problematik) : Materialien der internationalen Frachtkonferenz Mikulčice 25.-26. 5. 2004. Herausgeber Pavel Kouřil, recenzent Herwig Friesinger. - Brno : Archäologisches Institut der Akademie der Wissenschaften der Tschechischen Republik, 2005, s. 271-282. ISBN 80-86023-69-9.

Citácie:

1. [3] *Great Moravia and the Beginnings of Christianity. Brno : The Institute of Archaeology of the Academy of Sciences of the Czech Republic, 2014, s. 502. ISBN 978-80-86023-54-0.*

2. [3] *Velká Morava a počátky křesťanství. Brno : Archeologický ústav Akademie věd ČR, 2014, s. 486. ISBN 978-80-86023-53-3.*

- AEC20 HANULIAK, Milan. Včasnostredoveká sakrálna stavba zo Skalky nad Váhom. In Velká Morava mezi východem a západem : Sborník příspěvků z mezinárodní vědecké konference. Editor Luděk Galuška, Pavel Kouřil, Zdeněk Měřinský ; rec.

Jaroslav Tejral. - Brno : Archeologický ústav AV ČR, 2001, s. 155-168. ISBN 80-86023-28-1.

Citácie:

1. [4] *BOTEK, Andrej. Veľkomoravské kostoly na Slovensku. Bratislava : Post Scriptum, 2014, s. 185. ISBN 978-80-89567-37-9.*

AEC21

HANUŠ, Martin - GRZNÁR, Peter - HLADÍKOVÁ, Katarína - BUDAJ, Marek - ČURNÝ, Marián. Výsledky archeologického výskumu Kostola sv. Petra a Pavla v Holiciach, okr. Dunajská Streda. In Archaeologia historica 33 : sborník příspěvků přednesených na XXXIX. mezinárodní konferenci archeologie středověku s hlavním zaměřením sídliska v středověkém rurálním prostředí. Teplý Vrch, okr. Rimavská Sobota, 24.-28. septembra 2007. Editoři: Zdeněk Měřinský, Pavel Kouřil. - Brno : Muzejní a vlastivědná společnost-Archeologický ústav SAV-Ústav archeologie a muzeologie FF MU-Archeologický ústav AV ČR, 2008, s. 297-320. ISBN 978-80-7275-076-4. ISSN 0231-5823.

Citácie:

1. [4] *DÖRNHÖFEROVÁ, Michaela - POLÁKOVÁ, Zuzana - BEŇUŠ, Radoslav - BODORIKOVÁ, Silvia. Obyvatelia zaniknutej stredovekej dediny Kostolné Rad'ovce (Radzovce, okres Lučenec): antropologická analýza. In Slovenská Antropológia : bulletin Slovenskej antropologickej spoločnosti pri SAV, 2014, roč. 17, č. 2, s. 32-41.*

AEC22

KAMINSKÁ, Ľubomíra - NEMERGUT, Adrián. The Epigravettian chipped stone industry from the Nitra III site (Slovakia). In Aeolian scripts new ideas on the lithic world : Studies in honour of Viola T. Dobosi. Ed. Katalin T. Biró, András Markó, Katalin P. Bajnok. - Budapest : Magyar Nemzeti Múzeum, 2014, s. 93-120. ISBN 978-615-5209-37-6.

Citácie:

1. [4] *Staré Slovensko 2 : Paleolit a mezolit. Nitra : Archeologický ústav SAV, 2014. 368 S. Archaeologica Slovaca Monographiae - Staré Slovensko (STASLO), Tomus 2. 166/E/075/2009 (Centrum excelentnosti SAV) "Staré Slovensko: Dejiny Slovenska od praveku po vrcholný stredovek (STASLO)". ISBN 978-80-89315-57-4.*

AEC23

KOLNÍK, Titus. Gab es einen Limes Quadorum? : Langwälle in der Südwestslowakei. In Germanen beiderseits des spätantiken Limes : Materialien des X. Internationalen Symposiums "Grundprobleme der frühgeschichtlichen Entwicklung im nördlichen Mitteldonauegebiet Xanten vom 2.-6. Dezember 1997. Editor Thomas Fischer, Gundolf Precht, Jaroslav Tejral. - Brno ; Köln : Archäologisches Institut der Akademie der Wissenschaften : Archäologisches Institut der Universität, 1999, s. 163-177. ISBN 80-86023-15-X.

Citácie:

1. [3] *BELJAK, Ján. Die quadische Enklave im Gran- und Eipeltal – eine Grundcharakteristik der Ansiedlung. In Sociální diferenciace barbarských komunit ve světle nových hrobových, sídlištních a sběrových nálezů : (Archeologie barbarů 2011). Brno : Archeologický ústav AV ČR, 2014, s. 295-316. ISBN 978-80-86023-25-0.*

AEC24

KUZMA, Ivan - SAMUEL, Marián - TIRPÁK, Ján. Niektoré výsledky leteckej a geofyzikálnej prospekcie v roku 2002 a 2003 v AÚ SAV Nitra. In Ve službách archeologie V : sborník k sedmdesátinám RNDr. Emanuela Opravila, CSc. Editori Vladimír Hašek, Rostislav Nekuda, Matej Ruttkay ; recenzovali Alexander T. Ruttkay, Břetislav Vachala. - Brno ; Nitra : Muzejní a vlastivědná společnost : Archeologický ústav SAV, 2004, s. 39-41. ISBN 80-7275-051-8.

Citácie:

1. [4] *RUTTKAY, Alexander T. O blatenskom kniežatstve v 9. stor. a*

- cyrilo.methodskej misii. In Almanach Nitra 2013. (štrnásty ročník). Nitra : Mesto : Nitrianska odbočka spolku slovenských spisovateľov : FF UKF, 2014, s. 36-47. ISBN 978-80-558-0593-1.*
- AEC25 LUŠTÍKOVÁ, Lucia. Hospodárske objekty benediktínskeho kláštora v Košiciach-Krásnej. In Archaeologia historica 33 : sborník příspěvků přednesených na XXXIX. mezinárodní konferenci archeologie středověku s hlavním zameraním sídliská v středověkom rurálnom prostredí. Teplý vrch, okr. Rimavská Sobota, 24.-28. septembra 2007. S. 331-342. Editori: Zdeněk Měřinský, Pavel Kouřil. - Brno : Muzejní a vlastivědná společnost-Archeologický ústav SAV-Ústav archeologie a muzeologie FF MU-Archeologický ústav AV ČR, 2008. ISBN 978-80-7275-076-4. ISSN 0231-5823.
Citácie:
1. [4] KALINOVÁ, M. Benediktínske kláštory na Slovensku a ich pamiatkové hodnoty. In Kultúrne dejiny, 2014, č. 1, s. 48-73.
- AEC26 MIROŠŠAYOVÁ, Elena - TOMÁŠOVÁ, Božena. Povodie Torysy a Tople v dobe laténskej. In Okres latenski i rzymski w Karpatach polski : materiały z konferencji. Redakcja Jan Gancarski. - Krosno : Muzeum Podkarpackie, 2004, s. 181-196. ISBN 83-89473-71-2.
Citácie:
1. [4] KOTOROVÁ-JENČOVÁ, Osídlenie povodia strednej a dolnej Tople a strednej Ondavy v dobe laténskej. In Kelti na Slovensku : zborník z konferencie 2014. Žilina : Žilinský samosprávny kraj, 2014, s. 78. ISBN 978-80-971670-0-4.
- AEC27 MIROŠŠAYOVÁ, Elena. Influence of foreign environment on the cultural development. In Rola głównych centrów kulturowych w kształtowaniu oblicza kulturowego Europy Środkowej we wczesnych okresach epoki żelaza. - Biskupin ; Wrocław : Muzeum archeologiczne : Polska Akademia Nauk -Oddział we Wrocławiu, 2010, s. 175-186. ISBN 978-83-917386-3-4.
Citácie:
1. [3] BENEDIKOVÁ, Lucia. Nepublikované nálezy z neskorej doby bronzovej a z doby halštatskej / včasnej doby laténskej zo známych stredoslovenských lokalít v kultúrno-chronologickom kontexte. In Moravské křižovatky : Střední Podunají mezi pravěkem a historií. Brno : Moravské zemské muzeum, 2014, s. 15-35. ISBN 978-80-7028-432-2.
- AEC28 PIETA, Karol. Neue Erkenntnisse zum Grab von Sikenica-Velký Pesek. In Probleme der frühen Merowingerzeit im Mitteldonaunraum. Hrsg. Jaroslav Tejral. - Brno : Archeologický ústav AV ČR, 2002, s. 237-245. ISBN 80-86023-15-X.
Citácie:
1. [3] BELJAK, Ján. Die quadische Enklave im Gran- und Eipeltal – eine Grundcharakteristik der Ansiedlung. In Sociální diferenciace barbarských komunit ve světle nových hrobových, sídlištních a sběrových nálezů : (Archeologie barbarů 2011). Brno : Archeologický ústav AV ČR, 2014, s. 295-316. ISBN 978-80-86023-25-0.
- AEC29 PIETA, Karol. Ein junglatenezeitlicher Stieranhänger aus Udiča/Slowakei. In Studien zur Lebenswelt der Eisenzeit : Festschrift für Rosemarie Müller. - Berlin : Walter de Gruyter, 2006, s. 133-147. ISBN 978-3-11-019010-6.
Citácie:
1. [3] BOCHNAK, T. Importy celtyckie w kulturze przeworskiej i okrsywskiej na ziemiach Polskich w młodszyim okresie przedrzymskim. Rzeszów : Wydawnictwo Uniwersytetu Rzeszowskiego, 2014, s. 350. ISBN 978-83-7338-991-5.
- AEC30 PIETA, Karol - PLACHÁ, V. Die ersten Römer im nördlichen Mitteldonaunraum im Lichte neuen Grabungen in Devín. In Germanen beiderseits des spätantiken Limes : Materialien des X. Internationalen Symposiums "Grundprobleme der

frühgeschichtlichen Entwicklung im nördlichen Mitteldonauegebiet Xanten vom 2.-6. Dezember 1997. Editor Thomas Fischer, Gundolf Precht, Jaroslav Tejral. - Brno ; Köln : Archäologisches Institut der Akademie der Wissenschaften : Archäologisches Institut der Universität, 1999, s. 179-205. ISBN 80-86023-15-X.

Citácie:

1. [3] KOLNÍKOVÁ, Eva - ELSCHKE, Kristian. *Beitrag zur Datierung der latènezeitlichen Zentralsiedlung von Zohor in der Westslowakei. Kleinfunde, keltische und frühromische Münzen. In Moravské křižovatky : Střední Podunají mezi pravěkem a historií. Brno : Moravské zemské muzeum, 2014, s. 353-377. ISBN 978-80-7028-432-2.*
2. [3] RASBACH, G. *Aucissafibeln und Reliefknöpfe zwischen Gallien und Dalmatien – Funde aus einer Mainzer Privatsammlung. In Honesta Missione : Festschrift für Barbara Pferdehirt. Mainz : Verlag des RGZM, 2014, s. 167. ISBN 978-3-88467-196-2.*
3. [3] TEJRAL, J. *Reevaluated but still enigmatic – the roman site at „Burgstall“ (okr. Brno-venkov/CZ). In Honesta Missione : Festschrift für Barbara Pferdehirt. Mainz : Verlag des RGZM, 2014, s. 245. ISBN 978-3-88467-196-2.*
4. [3] ČAMBAL, Radoslav - BAZOVSKÝ, Igor - BŘEZINOVÁ, Gertrúda - KOVÁR, Branislav - KARWOWSKI, Maciej. *Problematika hrncov s tzv. „kyjovitým“ okrajom zo záveru neskorej doby laténskej v stredodunajskom priestore. In Sociální diferenciace barbarských komunit ve světle nových hrobových, sídlištních a sběrových nálezů : (Archeologie barbarů 2011). Brno : Archeologický ústav AV ČR, 2014, s. 63-73. ISBN 978-80-86023-25-0.*
5. [4] ELSCHKE, Kristian. *Ein frühgermanisches Grubenhaus mit Aucissa-Fibel und ein augusteischer As mit Kontermarke des VARUS aus Zohor (Westslowakei). Beitrag zur Ankunft der ersten Germanen und Römer in den Mitteldonaueaum. In Zborník Slovenského národného múzea CVIII : Archeológia 24. Bratislava : SNM - Archeologické múzeum, 2014, s. 303-313. ISBN 978-80-8060-338-0.*
6. [4] ČAMBAL, Radoslav. *Archeologický výskum Bratislavského hradu v rokoch 1958 až 1966 s dôrazom na neskorú dobu laténsku. In Bratislavský hrad. Dejiny, výskum a obnova. Bratislava : Mestský ústav ochrany pamiatok v Bratislave : Slovenské národné múzeum – Historické múzeum, 2014, s. 41. ISBN 978-80-971923-7-2.*

AEC31 PIETA, Karol. Anfänge der Völkerwanderungszeit in der Slowakei (Fragestellungen der Zeitgenössischen Forschung). In *L'Occident romain et l'Europe centrale au début de l'époque des Grandes Migrations*. Editor Jaroslav Tejral, Christian Pilet, Michel Kazanski. - Brno : [s. n.], 1999, s. 171-189. ISBN 80-86023-06-0.

Citácie:

1. [3] GINDELE, R. *Probleme legate de evoluția culturii materiale din sec. II-V în spațiul nord-vestic al României. In Satu Mare, 2013, roč. 29, č. 1, s. 343-370.*

AEC32 PIETA, Karol. Stand und Notwendigkeiten der Erforschung der Púchov-Kultur. In *Stan i potrzeby badań nad młodszyim okresem przedrzymskim i okresem wpływów rzymskich w Polsce : materiały z konferencji, Krakow 14-16 Listopad 1984.* - Kraków : Nakładem Uniwersytetu Jagiellońskiego, 1986, s. 25-50.

Citácie:

1. [3] DYMOWSKI, A. *Roman denarii of Tiberius and caligula discovered in the Drainage basin of the Wisłoka river in Southern Poland. In Acta Archeologica Carpathica, 2013, Vol. XLVIII, s. 273-284.*
2. [3] MAGYDA-LEGUTKO, R. - RODZIŃSKA-NOWAK, J. *Interkulturelle Beziehungen der Bevölkerung der Przeworsk-Kultur in der Karpatenzone am Übergang von der frühen zu der jüngeren römischer Kaiserzeit am Beispiel des Gräberfeldes von Prusiek, FSt. 25, Gde. Sanok. In Přehled výzkumů, 2012, roč.*

53, č. 1, s. 86.

- AEC33 PIETA, Karol. Mittel- und Nordslowakei zur Zeit der Markomannenkriege. In Markomannenkriege - Ursachen und Wirkungen. Herausgegeben Herwig Friesinger, Jaroslav Tejral, Alois Stuppner. - Brno : Archeologický ústav AV ČR, 1994, s. 256. ISBN 80-901679-3-6.

Citácie:

1. [3] BELJAK, Ján. Die quadische Enklave im Gran- und Eipeltal – eine Grundcharakteristik der Ansiedlung. In Sociální diferenciace barbarských komunit ve světle nových hrobových, sídlištních a sběrových nálezů : (Archeologie barbarů 2011). Brno : Archeologický ústav AV ČR, 2014, s. 295-316. ISBN 978-80-86023-25-0.

2. [4] BELJAK, Ján. Pohronie v dobe Marca Aurelia. In Stĺp Marca Aurelia a stredné Podunajsko : Štúdie. Bratislava : Slovenské národné múzeum – Archeologické múzeum, 2014, s. 22. ISBN 978-80-8060-335-9.

3. [4] ČAMBAL, R. Torques alebo putá? In Stĺp Marca Aurelia a stredné Podunajsko : Štúdie. Bratislava : Slovenské národné múzeum – Archeologické múzeum, 2014, s. 33. ISBN 978-80-8060-335-9.

- AEC34 PIETA, Karol. Höhensiedlungen der Völkerwanderungszeit im nördlichen Karpatenbecken. In Höhensiedlungen zwischen Antike und Mittelalte von den Ardennen bis zur Adria. Hrsg. Volker Bierbrauer, Heiko Steuer. - Berlin ; New York : Walter de Gruyter, 2008, s. 457-480. ISBN 978-3-11-020235-9.

Citácie:

1. [3] GINDELE, R. Probleme legate de evoluția culturii materiale din sec. II-V în spațiul nord-vestic al României. In Satu Mare, 2013, roč. 29, č. 1, s. 343-370.

2. [4] HRONČEK, P. a kolektív. "...obe obce svätoondrejské..." : Kniha o krajine, dejinách a ľuďoch Brusna. Brusno : Obec, 2014. s. 58. ISBN 978-80-971630-8-2.

- AEC35 RUTTKAY, Alexander T.. A blatnicai lelet és köre. In Honfoglalás és régészet. Ed. Kovács László. - Budapest : [s. n.], 1994, s. 109-118. ISBN 963 7873 79 1.

Citácie:

1. [3] RÉVÉSZ, László. Egy megoldatlan kérdéskör : Szempontok a honfoglaló magyarok és a helyben talált népesség kapcsolatának kutatásához. In Tisicum, 2013, 22, s. 179-188.

- AEC36 RUTTKAY, Alexander T.. Poznámky k etnickému, politickému a kultúrnemu vývoju na území Slovenska v 9.-13. storočí a vzťahom k územiu Moravy. In GALUŠKA, Luděk - KOUŘIL, Pavel - MITÁČEK, Jiří. Východní Morava v 10. až 14. století ; recenzenti Milan Hanuliak, Vladimír Vavřínek. - Brno : Moravské zemské muzeum : Archeologický ústav AV ČR, 2008, s. 269-281. ISBN 978-80-7028-319-6.

Citácie:

1. [3] HLADÍK, Marek. Hospodárske zázemie Mikulčíc : Sídlná štruktúra na strednom toku rieky Morava v 9. - 1. polovici 13. storočia. Brno : Akademie věd České Republiky, 2014. 353 s. ISBN 978-80-86023-44-1.

2. [4] KÖNIG, Tomáš a kolektív. Nitra-Mlyny : Stredoveké osídlenie lokality. Bratislava : Muzeológia a kultúrne dedičstvo, o.z., 2014, s. 108. ISBN 978-80-971715-4-4.

3. [4] VRABLEC, Pavol. Zohor vo vrcholnom a neskorom stredoveku. In Zohor. Zohor : Obecny úrad, 2014, s. 39-51. ISBN 978-80-971620-8-5.

- AEC37 RUTTKAY, Alexander T.. Ausbildung Herrschaftlicher Strukturen bei den Westslawen im Gebiet der heutigen Slowakei. In Europas mitte um 1000 : Beiträge zur Geschichte, Kunst und Archäologie. Alfried Wiczorek und Hans-Martin Hinz. - Stuttgart : Theiss, 2000, s. 333-338.

Citácie:

1. [3] *RÉVÉST, László. Egy Megoldatlan kérdéskör: Szempontok a honfoglaló magyarok és a helyben talált népesség kapcsolatának kutatásához. In Tisicum, 2013, roč. 22, s. 179-188.*
- AEC38 RUTTKAY, Alexander T.. Frühmittelalterliche gesellschaftliche Eliten im Gebiet der Slowakei und ihre Sitze. In Die frühmittelalterliche Elite bei den Völkern des östlichen Mitteleuropas. (mit einem speziellen Blick auf die großmährische Problematik) : Materialien der internationalen Frachtkonferenz Mikulčice 25.-26. 5. 2004. Herausgeber Pavel Kouřil, recenzent Herwig Friesinger. - Brno : Archäologisches Institut der Akademie der Wissenschaften der Tschechischen Republik, 2005, s. 255-270. ISBN 80-86023-69-9.
- Citácie:
1. [3] *CRİȘAN-BĂCUEȚ, D. On the Two-Room Dwelling from Precinct IV of the Early Medieval Fortification in Dăbaci (Cluj County) and the Chronology of the First Stage of Fortification. In Ziridava studia archaeologica, 2014, roč. 28, s. 173-177.*
2. [3] *Great Moravia and the Beginnings of Christianity. Brno : The Institute of Archaeology of the Academy of Sciences of the Czech Republic, 2014, s. 521. ISBN 978-80-86023-54-0.*
3. [3] *Velká Morava a počátky křesťanství. Brno : Archeologický ústav Akademie věd ČR, 2014, s. 505. ISBN 978-80-86023-53-3.*
- AEC39 RUTTKAY, Matej. Das völkerwanderungszeitliche Gräberfeld in Tesárske Mlyňany, Bez. Zlaté Moravce. In Barbaren im Wandel : Beiträge zur Kultur- und Identitätsumbildung in der Völkerwanderungszeit. Herausgegeben Jaroslav Tejral ; rezensent Herwig Friesinger. - Brno : Archeologický ústav AV ČR, 2007, s. 321-338. ISBN 80-86023-87-7.
- Citácie:
1. [4] *ELGYÜTT, Jozef. Umelo deformované lebky v období sťahovania národov a vo včasnom stredoveku na území Slovenska. In Študijné zvesti Archeologického ústavu SAV, 2014, č. 56, s. 111-122.*
- AEC40 SAMUEL, Marián - ČURNÝ, Marián. Pottery from the cellar of a monastic dwelling at the Kamaldul monastery in Nitra-Zobor : Keramika z pivnice mníšskeho príbytku kamaldulského kláštora v Nitre na Zobore. In Studies in Post-Medieval : Archaeology 4. - Praha : Archaia, 2012, s. 429-452.
- Citácie:
1. [4] *RUSNÁK, Rastislav. Vývoj mestskej domovej parcely na príklade Mäsiarskej 57/A v Košiciach. In Slovenská archeológia : časopis Archeologického ústavu SAV v Nitre, 2014, roč. 62, č. 2, s. 391*
- AEC41 SCHMIDTOVÁ, Jaroslava - RUTTKAY, Matej. Das merowingerzeitliche Gräberfeld in Bratislava-Rusovce, Lage Pieskový hon. In Barbaren im Wandel : Beiträge zur Kultur- und Identitätsumbildung in der Völkerwanderungszeit. Herausgegeben Jaroslav Tejral ; rezensent Herwig Friesinger. - Brno : Archeologický ústav AV ČR, 2007, s. 339-359. ISBN 80-86023-87-7.
- Citácie:
1. [4] *ELGYÜTT, Jozef. Umelo deformované lebky v období sťahovania národov a vo včasnom stredoveku na území Slovenska. In Študijné zvesti Archeologického ústavu SAV, 2014, č. 56, s. 111-122.*
2. [4] *KOVÁČOVÁ, Lucia. Analýza vybraných aspektov na longobardských pohrebiskách na strednom Dunaji. In Musaica XXVIII. Bratislava : UK, 2014, s. 94. ISBN 978-80-223-3670-3.*
- AEC42 STAŠŠIKOVÁ-ŠTUKOVSKÁ, Danica. Wirtschaftsstruktur der Mikroregion des mittleren Váh-Gebiets im Frühmittelalter im Lichte bisheriger interdisziplinärer Forschungen. In Das wirtschaftliche Hinterland der frühmittelalterlichen Zentren.

Hrsg. Lumír Poláček ; begutacht Andrea Bartošková, Gabriel Fusek. - Brno : Archeologický ústav AV ČR, 2008, s. 345-354. ISBN 978-80-86023-81-6.

Citácie:

1. [3] HLADÍK, Marek. *Hospodárske zázemie Mikulčíc : Sídlná štruktúra na strednom toku rieky Morava v 9. - 1. polovici 13. storočia*. Brno : AÚ AV ČR, 2014. 353 s. ISBN 978-80-86023-44-1.

AEC43

STAŠŠÍKOVÁ-ŠTUKOVSKÁ, Danica - UNGERMAN, Šimon. Sklené koráliky z včasnostredovekého pohrebiska v Dolných Věstoniciach. In *Archeologie doby hradištní v České a Slovenské republice : sborník příspěvků přednesených na pracovním setkání Archeologie doby hradištní ve dnech 24.-26. 4. 2006*. Editor Petr Dresler, Zdeněk Měřínský. - Brno : Masarykova univerzita, 2009, s. 136-149. ISBN 978-80-210-4971-0.

Citácie:

1. [3] TOMKOVÁ, Kateřina - VENCLOVÁ, Natalie. *Glasschmuck in Böhmen von der Bronzezeit bis ins Frümittelalter : Archäologie und Archäometrie. In Glasarchäologie in Europa, Regionen - Produkte - Analysen*. Most : Ústav archeologické památkové péče SZČ, 2014, s. 233. ISBN 978-80-86531-12-0.

AEC44

STAŠŠÍKOVÁ-ŠTUKOVSKÁ, Danica - PLŠKO, Alfonz. Typologische und technologische Aspekte der Perlen aus dem frühmittelalterlichen Gräberfeld in Borovce. In *Perlen : Archäologie, Techniken, Analysen. Akten des Internationalen Perlensymposiums in Mannheim vom 11. bis 14. November 1994*. - Bonn : Habelt, 1997, s. 259-274. ISBN 3-7749-2805-3.

Citácie:

1. [3] VENCLOVÁ, N. - HULÍNSKÝ, V. - JONÁŠOVÁ, Š. *Merovingian glass beads from Holubice in Moravia: a chemical and technological view*. In *Moravské křižovatky : Střední Podunají mezi pravěkem a historií*. Brno : Moravské zemské muzeum, 2014, s. 825. ISBN 978-80-7028-432-2.

AEC45

STAŠŠÍKOVÁ-ŠTUKOVSKÁ, Danica. Vybrané nálezy z pohrebiska v Borovciach z pohľadu začiatkov kostrového pochovávanía staromoravských a nitrianskych Slovanov. In *Velká Morava mezi východem a západem : Sborník příspěvků z mezinárodní vědecké konference*. Editor Luděk Galuška, Pavel Kouřil, Zdeněk Měřínský ; rec. Jaroslav Tejral. - Brno : Archeologický ústav AV ČR, 2001, s. 371-388. ISBN 80-86023-28-1.

Citácie:

1. [3] *Great Moravia and the Beginnings of Christianity*. Brno : The Institute of Archaeology of the Academy of Sciences of the Czech Republic, 2014, s. 524. ISBN 978-80-86023-54-0.
2. [3] PŘICHYSTALOVÁ, R - KALÁBE, M. *Raněstředověké pohřebiště Olomouc - Nemilany : Katalog*. Brno : Masarykova univerzita, 2014, s. 268-272. ISBN 978-80-210-7521-4.
3. [3] *Velká Morava a počátky křesťanství*. Brno : Archeologický ústav Akademie věd ČR, 2014, s. 508. ISBN 978-80-86023-53-3.

AEC46

VARSÍK, Vladimír - PROHÁSZKA, Péter. Nové poznatky o osídlení Velkého Žitného ostrova v dobe rímskej. In *Archeologia Barbarzyńców 2008: powiązania i kontakty w świecie barbarzyńskim : Materiały z IV Protohistorycznej Konferencji Sanok, 13-17 października 2008*. Editor Maciej Karwowski, Eduard Droberjar. - Rzeszów : Instytut Archeologii Uniwersytetu Rzeszowskiego, 2009, s. 187-210. ISBN 978-83-7667-026-3.

Citácie:

1. [3] IVÁN, Robert - ÖLVECKY, Róbert. *Germán települések a közép Duna menti római határvidéken*. In *FIRKÁK III. Szombathely : Savaria Megyei Hatokorú Varosi Muzeum*, 2014, s. 205-234. ISBN 978 963 9827 21 9.

- AEC47 VLKOLINSKÁ, Ivona. Stredoveká dedina v Beluši. In *Archaeologia historica* : sborník příspěvků přednesených na XXXIX. mezinárodní konferenci archeologie stredoveku s hlavním zameraním sídliská v stredovekom rurálnom prostredí. Teplý Vrch, okr. Rimavská Sobota, 24.-28. septembra 2007. Editori: Zdeněk Měřinský, Pavel Kouřil. - Brno : Muzejní a vlastivědná společnost-Archeologický ústav SAV-Ústav archeologie a muzeologie FF MU-Archeologický ústav AV ČR, 2008, 2008, 33, s. 41-48. ISBN 978-80-7275-076-4. ISSN 0231-5823.

Citácie:

1. [4] *BELJAK, Ján - PAŽINOVÁ, Noémi - BELÁČEK, Boris - GOLIS, Milan - HUNKA, Ján - KRISTÍN, Anton - KOHÚT, Vladimír - MALINIAK, Pavol - MORDOVIN, Maxim - PRZYBYLA, Marcin S. - REPKA, Dominik - SLÁMOVÁ, Martina - ŠIMKOVIC, Michal - TÓTH, Balász - ŽAÁR, Ondrej. Pustý hrad vo Zvolene : Dolný hrad 2009 – 2014. Zvolen ; Nitra : OZ Archeofact : UKF : Archeologický ústav SAV, 2014. 372 S. ISBN 978-80-558-0734-8.*

- AEC48 ZÁBOJNÍK, Jozef. Mikulčice - awarische Stadt ? In *Die frühmittelalterliche Elite bei den Völkern des östlichen Mitteleuropas. (mit einem speziellen Blick auf die großmährische Problematik) : Materialien der internationalen Frachtkonferenz Mikulčice 25.-26. 5. 2004*. Herausgeber Pavel Kouřil, recenzent Herwig Friesinger. - Brno : Archäologisches Institut der Akademie der Wissenschaften der Tschechischen Republik, 2005, s. 101-114. ISBN 80-86023-69-9.

Citácie:

1. [3] *GOSSLER, N. Die mittelalterlichen Steigbügel aus dem Berliner Bestand der Prussia - Sammlung (ehemals Königsberg / Ostpreußen) : Studien zu Typologie, Chronologie und Kulturgeschichte. In Acta Praehistorica et Archaeologica, 2013, 45, s. 109-215.*
2. [3] *POLÁČEK, L. - MAZUCH, M. - HLADÍK, M. - KRUPÍČKOVÁ, Š. Between Science and Show – on the State of Research and Presentation of the early medieval Power Centre in Mikulčice (Czech Republic). In Quo vadis? Status and Future Perspectives of Long-Term Excavations in Europe. Neumünster -Hamburg : Wachholz Verlag - Murmann-Publisher, 2014, s. 209. ISBN 978-3-529-01880-0.*

AECA Vedecké práce v zahraničných recenzovaných zborníkoch a kratšie kapitoly / state v zahraničných vedeckých monografiách alebo vysokoškolských učebniciach

- AECA01 BEDNÁR, Peter - RUTTKAY, Matej. Nitra : Slovensko. In *Velká Morava a počátky křesťanství*. - Brno : Archeologický ústav Akademie věd ČR, 2014, s. 229-234. ISBN 978-80-86023-53-3. VEGA č. 2/0189/12 "Migrácia - akulturácia - integrácia - mobilita - obchod v dobe sťahovania národov a vo včasnom stredoveku na území Slovenska".

Citácie:

1. [4] *BOTEK, Andrej. Veľkomoravské kostoly na Slovensku. Bratislava : Post Scriptum, 2014, s. 182. ISBN 978-80-89567-37-9.*

- AECA02 LAU, N. - PIETA, Karol. Das Grab von Poprad-Matejovce in der Slowakei - Anlage, Konstruktion und Ausstattung eines frühvölkerwanderungszeitlichen Kammergrabes. In *Kammergräber im Barbaricum : Zu Einflüssen und Übergangsphänomenen von der vorrömischen Eisenzeit bis in die Völkerwanderungszeit*. - Neumünster : Wachholtz Verlag, 2014, s. 343–364. ISBN 978-3-529-01879-4.

Citácie:

1. [3] *ŠTOLCOVÁ, Tereza - SCHAARSCHMIDT, D. - MITSCHKE, S. Textile finds from a chieftain's Grave : Preliminary report from Poprad-Matejovce, Slovakia. In Archaeological Textiles Review, 2014, vol. 56, p. 50-59.*

- AECA03 MALČEK, Róbert. Settlement of the Zvolen Basin in the context of Late-Baden Settling processes around the Western Carpathians. In The Baden culture around the Western Carpathians : Via Archaeologica - Special Edition : Proceedings from Conference, Krakow, 07 to 09.11.2012. - Krakow : Instytut Archeologii i Etnologii Polskiej Akademii Nauk, 2014, s. 137-152. ISBN 978-83-935130-5-5. VEGA 2/0063/13 "Edícia archeologických prameňov z obdobia neolitu a eneolitu Slovenska".

Citácie:

1. [4] *BELJAK, Ján - PAŽINOVÁ, Noémi - BELÁČEK, Boris - GOLIS, Milan - HUNKA, Ján - KRISTÍN, Anton - KOHÚT, Vladimír - MALINIÁK, Pavol - MORDOVIN, Maxim - PRZYBYLA, Marcin S. - REPKA, Dominik - SLÁMOVÁ, Martina - ŠIMKOVIC, Michal - TÓTH, Balász - ŽAÁR, Ondrej. Pustý hrad vo Zvolene : Dolný hrad 2009 – 2014. Zvolen ; Nitra : OZ Archeofact : UKF : Archeologický ústav SAV, 2014. 372 S. ISBN 978-80-558-0734-8.*

***AED Vedecké práce v domácich recenzovaných vedeckých zborníkoch (aj konferenčných), monografiách**

- AED01 BÁNESZ, Ladislav - KAMINSKÁ, Ľubomíra. Výskum archeologickej lokality v Hrčeli. In Historica Carpatica : zborník Východoslovenského múzea v Košiciach. XV/1984. Zodp. red. Viliam Šulc ; zost. Dušan Čaplovič, Pavol Jurečko. - Košice : Východoslovenské vydavateľstvo, 1981, s. 255-281.

Citácie:

1. [4] *Staré Slovensko 2 : Paleolit a mezolit. Nitra : Archeologický ústav SAV, 2014. 368 S. Archaeologica Slovaca Monographiae - Staré Slovensko (STASLO), Tomus 2. 166/E/075/2009 (Centrum excelentnosti SAV) "Staré Slovensko: Dejiny Slovenska od praveku po vrcholný stredovek (STASLO)". ISBN 978-80-89315-57-4.*

- AED02 BÁNESZ, Ladislav. Contribution au problème de l'Aurignacien. In Actes du XIIe Congrès International des Sciences Préhistoriques et Protohistoriques, Bratislava, 1-7 Septembre 1991. Tom 1. Juraj Pavúk. - Bratislava : Institut archéologique de l'Académie Slovaque des Sciences, 1993, s. 135-136. ISBN 80-88709-03-2.

Citácie:

1. [4] *Staré Slovensko 2 : Paleolit a mezolit. Nitra : Archeologický ústav SAV, 2014. 368 S. Archaeologica Slovaca Monographiae - Staré Slovensko (STASLO), Tomus 2. 166/E/075/2009 (Centrum excelentnosti SAV) "Staré Slovensko: Dejiny Slovenska od praveku po vrcholný stredovek (STASLO)". ISBN 978-80-89315-57-4.*

- AED03 BÁTORA, Jozef. Nálezy fajansových korálikov na pohrebiskách zo staršej doby bronzovej na Slovensku. In História skla 2001 : zborník príspevkov z 1. kolokvia o historickom skle na území Slovenska Nitra 6. 6. 2001. Zost. Danica Staššiková-Štukovská ; rec. Darina Bialeková. - Nitra : SAS pri SAV : Archeologický ústav SAV, 2002, s. 9-18.

Citácie:

1. [3] *JUCHELKA, J. Lužická kultura v českém Slezsku. Brno : Archeologický ústav AV ČR, 2014, s. 202-223. ISBN 978-80-86023-42-7.*
2. [3] *JUCHELKA, J. Lužická pohřebiště ve Vlastovičkách u Opavy. Brno : Archeologický ústav AV ČR, 2014, s. 78-83. ISBN 978-80-86023-35-9.*

- AED04 BEDNÁR, Peter. Die Widerspiegelung der Burgfunktion in Bauformen des 9.-14. Jahrhunderts auf dem Gebiet der Slowakei. In Castrum Bene 8 : Burg und Funktion. Hrsg. M. Krenn, A. Krenn-Leeb. - Wien : [s. n.], 2006, s. 81-95. ISBN 978-3-902572-01-1.

Citácie:

1. [3] *FELD, István. Az erdőispánságok várai az Árpád-kori Magyarországon. In Arcana tabularii : Tanulmányok Solymosi László tiszteletére. Budapest - Debrecen : [s. n.], 2014, s. 369-390. ISBN 978-963-473-746-9.*

- AED05 BEDNÁR, Peter. Nitriansky hrad v 9. storočí a jeho význam v sídliskovej štruktúre veľkomoravskej Nitry. In Svätopluk 894 -1994 : materiály z konferencie organizovanej Archeologickým ústavom SAV v Nitre v spolupráci so Slovenskou historickou spoločnosťou pri SAV - Nitra, 3. - 6. október 1994. Editor Richard Marsina, Alexander T. Ruttkay. - Nitra : Archeologický ústav SAV, 1997, s. 19-32. ISBN 80-88709-34-2.

Citácie:

1. [4] *HUNKA, Ján. Nálezy mincí z Nitrianskeho hradu. In Numizmatika, 2013, 23, s. 24.*

- AED06 BEDNÁR, Peter - RUTTKAY, Matej. Stredoveká Nitra vo svetle doterajších poznatkov. In Pamiatky Trnavy a Trnavského kraja : Trnava a počiatky stredovekých miest. 12. Zost. Jaroslava Žuffová. - Trnava : Mesto Trnava : Krajský pamiatkový úrad, 2009, s. 113-120. ISBN 978-80-89175-34-5.

Citácie:

1. [4] *KÖNIG, Tomáš a kolektív. Nitra-Mlyny : Stredoveké osídlenie lokality. Bratislava : Muzeológia a kultúrne dedičstvo, o.z., 2014, s. 103. ISBN 978-80-971715-4-4.*

- AED07 BEDNÁR, Peter. Nitra v časoch pôsobenia sv. Konštantína-Cyrila a sv. Metoda. In Bratia, ktorí menili svet - Konštantín a Metod : príspevky z konferencie. Zostavovatelia Branislav Panis, Matej Ruttkay, Vladimír Turčan. - Bratislava ; Nitra : Slovenské národné múzeum : Archeologický ústav SAV, 2012, s. 145-156. ISBN 978-80-8060-304-5.

Citácie:

1. [4] *BOTEK, Andrej. Veľkomoravské kostoly na Slovensku. Bratislava : Post Scriptum, 2014, s. 181. ISBN 978-80-89567-37-9.*

- AED08 BEDNÁR, Peter. Nitriansky hrad v 9. storočí. In Bojná : Hospodárske a politické centrum Nitrianskeho kniežatstva. - Nitra : Archeologický ústav SAV-Ponitrianske múzeum, 2006, s. 205-216. ISBN 80-88709-90-3.

Citácie:

1. [3] *Velká Morava a počátky křesťanství. Brno : Archeologický ústav Akademie věd ČR, 2014, s. 476. ISBN 978-80-86023-53-3.*

2. [3] *Velká Morava a počátky křesťanství. Brno : Archeologický ústav Akademie věd ČR, 2014, s. 476. ISBN 978-80-86023-53-3.*

- AED09 BEDNÁR, Peter. Nitriansky hrad v 9. storočí. In Bojná : hospodárske a politické centrum Nitrianskeho kniežatstva. Editor Karol Pieta, Alexander T. Ruttkay, Matej Ruttkay. - Nitra : Archeologický ústav SAV, 2007, s. 205-215. ISBN 978-80-88709-91-6.

Citácie:

1. [3] *Great Moravia and the Beginnings of Christianity. Brno : The Institute of Archaeology of the Academy of Sciences of the Czech Republic, 2014, s. 492. ISBN 978-80-86023-54-0.*

2. [3] *Velká Morava a počátky křesťanství. Brno : Archeologický ústav Akademie věd ČR, 2014, s. 476. ISBN 978-80-86023-53-3.*

3. [4] *RUTTKAY, Alexander T. Počiatky kresťanstva v stredodunajskom priestore vo svetle hmotných prameňov. In Vzdelávanie - súčasť misie svätých Cyrila a Metoda : zborník príspevkov z konferencie k 1150. výročiu príchodu Cyrila a Metoda na Veľkú Moravu. Bratislava : Metodicko-pedagogické centrum, 2014, s. 18-29. ISBN 978-80-852-610-8.*

- AED10 BEDNÁR, Peter. Počiatky Nitrianskeho hradu. In Kolíska kresťanstva na Slovensku : Nitriansky hrad a Katedrála sv. Emeráma v premenách času. Zostavili Viliam Judák, Peter Bednár, Jozef Medvecký. - Nitra ; Bratislava : Biskupský úrad : Archeologický ústav SAV, 2011, s. 114-121. ISBN 978-80-970809-8-3.
Citácie:
1. [3] *Great Moravia and the Beginnings of Christianity. Brno : The Institute of Archaeology of the Academy of Sciences of the Czech Republic, 2014, s. 492. ISBN 978-80-86023-54-0.*
2. [3] *Velká Morava a počátky křesťanství. Brno : Archeologický ústav Akademie věd ČR, 2014, s. 476. ISBN 978-80-86023-53-3.*
3. [4] *BELJAK, Ján - PAŽINOVÁ, Noémi - BELÁČEK, Boris - GOLIS, Milan - HUNKA, Ján - KRIŠTÍN, Anton - KOHÚT, Vladimír - MALINIÁK, Pavol - MORDOVIN, Maxim - PRZYBYLA, Marcin S. - REPKA, Dominik - SLÁMOVÁ, Martina - ŠIMKOVIC, Michal - TÓTH, Balász - ŽAÁR, Ondrej. Pustý hrad vo Zvolene : Dolný hrad 2009 – 2014. Zvolen ; Nitra : OZ Archeofact : UKF : Archeologický ústav SAV, 2014. 372 S. ISBN 978-80-558-0734-8.*
4. [4] *BOTEK, Andrej. Veľkomoravské kostoly na Slovensku. Bratislava : Post Scriptum, 2014, s. 181. ISBN 978-80-89567-37-9.*
- AED11 BEDNÁR, Peter - POLÁKOVÁ, Zuzana - ŠIMKOVIC, Michal. Archeologický a stavebno-historický výskum Katedrály sv. Emeráma na Nitrianskom hrade. In Monumentorum tutela : Ochrana pamiatok 22. - Bratislava : Pamiatkový úrad SR, 2010, s. 9-28. ISBN 978-80-89175-44-4.
Citácie:
1. [4] *BOTEK, Andrej. Veľkomoravské kostoly na Slovensku. Bratislava : Post Scriptum, 2014, s. 182. ISBN 978-80-89567-37-9.*
2. [4] *BREZINA, P. Akustické podmienky v historických priestoroch na Slovensku. Nitra : UKF, 2014, s. 72. ISBN 978-80-558-0710-2.*
- AED12 BELJAK, Ján - ŠIMKOVIC, Michal. Archeologický a architektonicko-historický výskum na Dolnom hrade Pustého hradu vo Zvolene v rokoch 2009-2010. In Monumentorum tutela : Ochrana pamiatok 24. - Bratislava : Pamiatkový úrad Slovenskej republiky, 2012, s. 229-248. ISBN 978-80-89175-59-8.
Citácie:
1. [3] *FELD, István. Az erdőispánságok várai az Árpád-kori Magyarországon. In Arcana tabularii : Tanulmányok Solymosi László tiszteletére. Budapest - Debrecen : [s. n.], 2014, s. 369-390. ISBN 978-963-473-746-9.*
- AED13 BELJAK, Ján - ŠIMKOVIC, Michal. Pustý hrad. In Zvolen : 1243-2013. Publikácia bola vydaná pri príležitosti 770. výročia obnovenia mestských výsad mestu Zvolen. - Zvolen : Mesto, 2013, s. 111-116. ISBN 978-80-971236-7-3.
Citácie:
1. [3] *FELD, István. Az erdőispánságok várai az Árpád-kori Magyarországon. In Arcana tabularii : Tanulmányok Solymosi László tiszteletére. Budapest - Debrecen : [s. n.], 2014, s. 369-390. ISBN 978-963-473-746-9.*
- AED14 BENEDIKOVÁ, Lucia - HAJNALOVÁ, Mária. Rastlinné makrozvyšky a mazanica (1996-2000). In BŘEZINOVÁ, Gertrúda. Nitra-Chrenová : archeologické výskumy na plochách stavenísk SHELL a BAUMAX ; recenzenti Ivan Cheben, Karol Pieta, Matej Ruttkay. - Nitra : Archeologický ústav SAV, 2003, s. 73-84. ISBN 80-88709-62-2.
Citácie:
1. [4] *Stĺp Marca Aurelia a stredné Podunajsko : Štúdie. Bratislava : Slovenské národné múzeum – Archeologické múzeum, 2014, s. 177. ISBN 978-80-8060-335-9.*
- AED15 BIALEKOVÁ, Darina. Das Gebiet der Slowakei vom Zusammenbruch des

awarischen Kaganats. In Central Europe in 8th-10th Centuries : International Scientific Conference, Bratislava October 2-4, 1995. Ed. Dušan Čaplovič, Ján Doruľa. - [Bratislava] : Ministry of Culture of the Slovak Republic, Slovak Academy of Sciences, [1997], s. 31-39.

Citácie:

1. [4] *ROBAK, Zbigniew. Studia nad okuciami rzemieni w typie karolinskim VIII-X w. Nitra : Archeologický ústav SAV, 2013. 250 S. ISBN 978-80-89315-51-2.*

AED16

BIALEKOVÁ, Darina. Remeslá a obchod. In Slovensko vo včasnem stredoveku. Editor Alexander T. Ruttkay, Matej Ruttkay, Peter Šalkovský ; rec. Jozef Vladár, Pavel Kouřil. - Nitra : Archeologický ústav SAV, 2002, s. 89-104. ISBN 80-88709-60-1.

Citácie:

1. [3] *HLADÍK, Marek. Hospodárske zázemie Mikulčíc : Sídlná štruktúra na strednom toku rieky Morava v 9. - 1. polovici 13. storočia. Brno : AÚ AV ČR, 2014. 353 s. ISBN 978-80-86023-44-1.*

2. [3] *MILO, P. Frühmittelalterliche Siedlungen in Mitteleuropa. Bonn : Habelt-Verlag, 2014. s. 641. ISBN 978-3-7749-3840-3.*

AED17

BIELICH, Mário - ČURNÝ, Marián. Fajky. In BŘEZINOVÁ, Gertrúda - SAMUEL, Marián. Tak čo, našli ste niečo? : svedectvo archeológie o minulosti Mostnej ulice v Nitre. - Nitra : Archeologický ústav SAV, 2007, s. 91-96. ISBN 80-88709-94-6.

Citácie:

1. [4] *BELJAK, Ján - PAŽINOVÁ, Noémi - BELÁČEK, Boris - GOLIS, Milan - HUNKA, Ján - KRISTÍN, Anton - KOHÚT, Vladimír - MALINIAK, Pavol - MORDOVIN, Maxim - PRZYBYLA, Marcin S. - REPKA, Dominik - SLÁMOVÁ, Martina - ŠIMKOVIC, Michal - TÓTH, Balázs - ŽAÁR, Ondrej. Pustý hrad vo Zvolene : Dolný hrad 2009 – 2014. Zvolen ; Nitra : OZ Archeofact : UKF : Archeologický ústav SAV, 2014. 372 S. ISBN 978-80-558-0734-8.*

AED18

BIELICH, Mário - VANGĽOVÁ, Terézia - ZAJACOVÁ, Barbara. Archeologický výskum v centre mesta Žilina. In Zborník Slovenského národného múzea. roč. CVI, Archeológia č. 22. - Bratislava : SNM-Archeologické múzeum, 2012, s. 205-215. ISBN 978-80-8060-296-3.

Citácie:

1. [4] *ŠPANIHEL, S. Stredoveká a novoveká keramika severozápadného Slovenska. In Študijné zvesti AÚ SAV, 2014, č. 55, s. 179.*

AED19

BŘEZINOVÁ, Gertrúda. Výskum plochy staveniska SHELL (1996). In BŘEZINOVÁ, Gertrúda. Nitra-Chrenová : archeologické výskumy na plochách stavenísk SHELL a BAUMAX ; recenzenti Ivan Cheben, Karol Pieta, Matej Ruttkay. - Nitra : Archeologický ústav SAV, 2003, s. 19-38. ISBN 80-88709-62-2.

Citácie:

1. [3] *VARSÍK, Vladimír. Technische Anlagen in den quadischen Siedlungen aus der Südwestslowakei (Töpferöfen, Rennöfen und Backöfen). In ANODOS, Studies of the Ancient World, 2014, 2011, 11, s. 297-317.*

2. [4] *HRNČIARIK, Erik. Belege der germanischen handwerklichen Tätigkeit in der Slowakei. In ANODOS, Studies of the Ancient World, 2014, 2011, 11, s. 149-159.*

AED20

BŘEZINOVÁ, Gertrúda. Sklo v dobe laténskej, náramok typu 15. In História skla 2001 : zborník príspevkov z 1. kolokvia o historickom skle na území Slovenska Nitra 6. 6. 2001. Zost. Danica Stašíková-Štukovská ; rec. Darina Bialeková. - Nitra : SAS pri SAV : Archeologický ústav SAV, 2002, s. 25-26.

Citácie:

1. [3] *KARWOWSKI, M. – PROHÁSZKA, P. Der mittellatènezeitliche Glasarmring von Komjatice/Komját : Bemerkungen zu den keltischen Armringen*

der Form „Érsekújvár“. In Acta Archaeologica Carpathica, 2014, Vol. 49, s. 246.
 2. [3] KOLNÍKOVÁ, Eva - ELSCHKE, Kristian. *Beitrag zur Datierung der latènezeitlichen Zentralsiedlung von Zohor in der Westslowakei. Kleinfunde, keltische und frühromische Münzen. In Moravské křižovatky : Střední Podunají mezi pravěkem a historií. Brno : Moravské zemské muzeum, 2014, s. 353-377. ISBN 978-80-7028-432-2.*

AED21 ČAPLOVIČ, Dušan. Oblasti východných Karpát a Horného Potisia za panovania Svätopluka I. In Svätopluk 894 -1994 : materiály z konferencie organizovanej Archeologickým ústavom SAV v Nitre v spolupráci so Slovenskou historickou spoločnosťou pri SAV - Nitra, 3. - 6. október 1994. Editor Richard Marsina, Alexander T. Ruttkay. - Nitra : Archeologický ústav SAV, 1997, s. 41-46. ISBN 80-88709-34-2.

Citácie:

1. [4] BOTEK, Andrej. *Veľkomoravské kostoly na Slovensku. Bratislava : Post Scriptum, 2014, s. 184. ISBN 978-80-89567-37-9.*

AED22 FECKO, Peter - SOJÁK, Marián. Sídliisko púchovskej kultúry v Spišskom Hrhove na Spiši. In Archeológia na prahu histórie : K životnému jubileu Karola Pietu. Gertrúda Březinová, Vladimír Varsik (editori). - Nitra : Archeologický ústav SAV, 2012, s. 247-262. ISBN 978-80-89315-42-0.

Citácie:

1. [4] PIETA, Karol. *Hradiská vo Folkušovej - Necpaloch a Blatnici : Juhovýchodné prvky v púchovskej kultúre. In Slovenská archeológia : časopis Archeologického ústavu SAV v Nitre, 2014, roč. 62, č. 1, s. 125-165.*

AED23 FUSEK, Gabriel - ZÁBOJNÍK, Jozef. Frühslawisches Siedlungsobjekt aus Suchohrad : Zur Problematik der langobardisch-slawischen Beziehungen. In Archeológia barbarov 2009: Hospodárstvo Germánov : sídliskové a ekonomické štruktúry od neskorej doby laténskej po včasný stredovek. Editori Ján Beljak, Gertrúda Březinová, Vladimír Varsik. - Nitra : Archeologický ústav SAV, 2010, s. 155-180. ISBN 978-80-89315-24-6.

Citácie:

1. [3] *Great Moravia and the Beginnings of Christianity. Brno : The Institute of Archaeology of the Academy of Sciences of the Czech Republic, 2014, s. 500. ISBN 978-80-86023-54-0.*

2. [3] JELÍNKOVÁ, Dagmar. *Počátky slovanského osídlení na Moravě. In Velká Morava a počátky křesťanství. Brno : Archeologický ústav Akademie věd ČR, 2014, s. 28, 29, 31. ISBN 978-80-86023-53-3.*

3. [3] JELÍNKOVÁ, J. *K otázce datování počátků kultury s keramikou pražského typu na Moravě. In Přehled výzkumů, 2012, roč. 53, č. 2, s. 17.*

4. [3] KAZANSKI, Michel M. *Slaviane i dunajskije germancy v VI veke : svidetel'stva pismennykh istočnikov i nekotoryje archeologičeskije dannye. In Štrichi k portretam minuvšich epoch : Archeologija, istorija, etnografija. Zimovniki : Zimovnikovskij krajevedčeskij muzej, 2014, s. 182. ISBN 978-5-903454-91-4.*

5. [3] STANCIU, Ioan - VIRAG, Cristain. *Neue frühslawische Siedlungsfunde aus dem oberen Theißbecken (Tășnad-Sere, Nordwestrumänien). In Acta Archaeologica Carpathica, 2013, roč. 48, s. 179.*

6. [3] STANCIU, Ioan. *A well from the Early Medieval settlement at Jucu de Sus (Cluj county, northwestern Transylvania). In Archäologische Beiträge : Gedenkschrift zum hundertsten Geburtstag von Kurt Horedt. Cluj-Napoca : Editura Mega, 2014, s. 330.*

7. [3] *Velká Morava a počátky křesťanství. Brno : Archeologický ústav Akademie věd ČR, 2014, s. 484. ISBN 978-80-86023-53-3.*

8. [4] KÖNIG, Tomáš a kolektív. *Nitra-Mlyny : Stredoveké osídlenie lokality. Bratislava : Muzeológia a kultúrne dedičstvo, o.z., 2014, s. 78. ISBN 978-80-971715-4-4.*

9. [4] VARSÍK, Vladimír. *Technische Anlagen in den quadischen Siedlungen aus der Südwestslowakei (Töpferöfen, Rennöfen und Backöfen). In ANODOS : Studies of the Ancient World, 2014, 2011, 11, s. 297-317.*

AED24 FUSEK, Gabriel. Osídlenie Nitry v 10. storočí. Kontinuita alebo diskontinuita? In *Bitka pri Bratislave v roku 907 a jej význam pre vývoj stredného Podunajska : zborník príspevkov z kolokvia. Zost. Tatiana Štefanovičová, Drahošlav Hulínek. - Bratislava : SAHI, 2008, s. 295-304. ISBN 978-80-970077-7-5.*

Citácie:

1. [3] BEDNÁR, Peter - RUTTKAY, Matej. *Nitra : Slovensko. In Velká Morava a počátky křesťanství. Brno : Archeologický ústav Akademie věd ČR, 2014, s. 234. ISBN 978-80-86023-53-3.*

2. [3] *Great Moravia and the Beginnings of Christianity. Brno : The Institute of Archaeology of the Academy of Sciences of the Czech Republic, 2014, s. 499. ISBN 978-80-86023-54-0.*

3. [4] KÖNIG, Tomáš a kolektív. *Nitra-Mlyny : Stredoveké osídlenie lokality. Bratislava : Muzeológia a kultúrne dedičstvo, o.z., 2014, s. 84, 85. ISBN 978-80-971715-4-4.*

AED25 HAJNALOVÁ, Mária - VARSIK, Vladimír. Kvádske roľníctvo na Slovensku z pohľadu archeológie a archeobotaniky. In *Archeológia barbarov 2009: Hospodárstvo Germánov : sídliskové a ekonomické štruktúry od neskorej doby laténskej po včasný stredovek. Editori Ján Beljak, Gertrúda Březinová, Vladimír Varsík. - Nitra : Archeologický ústav SAV, 2010, s. 181-224. ISBN 978-80-89315-24-6.*

Citácie:

1. [4] FABIŠ, Marián - BIELICHOVÁ, Zora. *Štúdiá k archeozoológii vo Veľkom Mederi. In Študijné zvesti Archeologického ústavu SAV, 2014, č. 56, s. 169-182.*

2. [4] SLANÁ, A. – STANEKOVÁ, Z. *Doklady poľnohospodárstva púchovskej kultúry na území severozápadného Slovenska. In Kelti na Slovensku : zborník z konferencie 2014. Žilina : Žilinský samosprávny kraj, 2014, s. 79. ISBN 978-80-971670-0-4.*

AED26 HUNKA, Ján. Mince a sekané striebro z Moldavskej jaskyne. In *Moldavská jaskyňa v zrkadle dejín. Zostavil Marián Soják, Miroslav Terray. - Moldava nad Bodvou : Mestský úrad, 2007, s. 42-49. ISBN 978-80-969766-9-0.*

Citácie:

1. [4] KÖNIG, Tomáš a kolektív. *Nitra-Mlyny : Stredoveké osídlenie lokality. Bratislava : Muzeológia a kultúrne dedičstvo, o.z., 2014, s. 105. ISBN 978-80-971715-4-4.*

AED27 JAKUBČINOVÁ, Miriam. Kovanie z hradiska Bojná I-Valy. In *Archeológia na prahu histórie : K životnému jubileu Karola Pietu. Gertrúda Březinová, Vladimír Varsík (editori). - Nitra : Archeologický ústav SAV, 2012, s. 299-302. ISBN 978-80-89315-42-0.*

Citácie:

1. [3] *Great Moravia and the Beginnings of Christianity. Brno : The Institute of Archaeology of the Academy of Sciences of the Czech Republic, 2014, s. 504. ISBN 978-80-86023-54-0.*

2. [3] *Velká Morava a počátky křesťanství. Brno : Archeologický ústav Akademie věd ČR, 2014, s. 488. ISBN 978-80-86023-53-3.*

3. [4] CSUHY, A. *Pripomienka ku jednému unikátnemu kovaniu z hradiska Bojná I-Valy. In Musaica XXVIII. Bratislava : UK, 2014, s. 110. ISBN 978-80-223-3670-3.*

- AED28 KAMINSKÁ, Ľubomíra. Plošne opracované hroty zo začiatku mladého paleolitu na východnom Slovensku. In *Historica Carpatica* : zborník Východoslovenského múzea v Košiciach. 21/1990. - Košice : Východoslovenské múzeum, 1991, s. 107-115. ISBN 80-85174-69-3.
- Citácie:
1. [3] *VOĽANSKÁ, A. Dejiny paleolitických výskumov a prieskumov v oblasti Šariša. In Slovaky i Čechy v istoryčných vitražach : Vypusk 4. Užhorod : Lira, 2014, s. 25. ISBN 978-617-596-053-0.*
 2. [4] *Staré Slovensko 2 : Paleolit a mezolit. Nitra : Archeologický ústav SAV, 2014. 368 S. Archaeologica Slovaca Monographiae - Staré Slovensko (STASLO), Tomus 2. 166/E/075/2009 (Centrum excelentnosti SAV) "Staré Slovensko: Dejiny Slovenska od praveku po vrcholný stredovek (STASLO)". ISBN 978-80-89315-57-4.*
- AED29 KAMINSKÁ, Ľubomíra. Osídlenie Hrčel'a v staršej dobe kamennej. In *Historica Carpatica*. 17 (1986). - Košice : Východoslovenské múzeum, 1986, s. 217-241.
- Citácie:
1. [4] *Staré Slovensko 2 : Paleolit a mezolit. Nitra : Archeologický ústav SAV, 2014. 368 S. Archaeologica Slovaca Monographiae - Staré Slovensko (STASLO), Tomus 2. 166/E/075/2009 (Centrum excelentnosti SAV) "Staré Slovensko: Dejiny Slovenska od praveku po vrcholný stredovek (STASLO)". ISBN 978-80-89315-57-4.*
- AED30 KOLNÍK, Titus. Kontakty raného kresťanstva s územiami strednej Európy vo svetle archeologických a historických prameňov. In: *Počiatky kresťanskej kultúry v Európe*. In *Studia Archaeologica Slovaca Mediaevalia III-IV/2000-2001 : Počiatky kresťanskej kultúry v Európe*. Redaktorka Margaréta Musilová. - Bratislava : Veda, 2001. ISBN 80-224-0691-0.
- Citácie:
1. [4] *RUTTKAY, Alexander T. Počiatky kresťanstva v stredodunajskom priestore vo svetle hmotných prameňov. In Vzdelávanie - súčasť misie svätých Cyrila a Metoda : zborník príspevkov z konferencie k 1150. výročiu príchodu Cyrila a Metoda na Veľkú Moravu. Bratislava : Metodicko-pedagogické centrum, 2014, s. 18-29. ISBN 978-80-852-610-8.*
- AED31 KUČEROVÁ, Marta - SOJÁK, Marián - KUŠNIEROVÁ, Andrea - FECKO, Peter. Prvé včasnოსlovenské nálezy zo Spiša. In *Poceta Ivanovi Chalupckému : Zborník príspevkov k slovenským dejinám vydaný pri príležitosti osemdesiatin doc. PhDr. Ivana Chalupckého*. Zostavovatelia Filip Fetko, Miroslav Števík. - Levoča : Spišský dejepisný spolok, 2012, s. 19-31. ISBN 978-80-969456-7-2.
- Citácie:
1. [4] *STANCIU, I. The problem of the earliest slavs in Nitra-Carpathian Romania. In Slovenská archeológia : časopis Archeologického ústavu SAV, 2013, roč. 61, č. 2, s. 323-370.*
- AED32 KUZMA, Ivan. Nálezy z laténskeho obdobia na Zlatých pieskoch. In *Dejiny Bratislavy 1 : od počiatkov do prelomu 12. a 13. storočia*. Zostavili Juraj Šedivý a Tatiana Štefanovičová. - Bratislava : Slovart : Občianske združenie Historia Posoniensis : Bratislava, hlavné mesto SR, 2012, s. 189-190. ISBN 978-80-556-0330-8.
- Citácie:
1. [3] *BUDAJ, M. - ČAMBAL, R. Drachmy typu Simmering s nápisom NONNOS zo Slovenska. In Pravěk, 2014, 2011, NŘ 21, s. 223-234.*
- AED33 MALČEK, Róbert. Praveké osídlenie Zvolena (paleolit-halštát). In *Zvolen : 1243-2013*. Publikácia bola vydaná pri príležitosti 770. výročia obnovenia mestských výsad mestu Zvolen. - Zvolen : Mesto, 2013, s. 86-90. ISBN 978-80-971236-7-3.

Citácie:

1. [4] BELJAK, Ján - PAŽINOVÁ, Noémi - BELÁČEK, Boris - GOLIS, Milan - HUNKA, Ján - KRISTÍN, Anton - KOHÚT, Vladimír - MALINIAK, Pavol - MORDOVIN, Maxim - PRZYBYLA, Marcin S. - REPKA, Dominik - SLÁMOVÁ, Martina - ŠIMKOVIC, Michal - TÓTH, Balász - ŽAÁR, Ondrej. *Pustý hrad vo Zvolene : Dolný hrad 2009 – 2014*. Zvolen ; Nitra : OZ Archeofact : UKF : Archeologický ústav SAV, 2014. 372 S. ISBN 978-80-558-0734-8.

- AED34 MIROŠŠAYOVÁ, Elena. Keltské žiarové hroby z Košíc-Krásnej. In *Archeológia na prahu histórie : K životnému jubileu Karola Pietu*. Gertrúda Březinová, Vladimír Varsík (editori). - Nitra : Archeologický ústav SAV, 2012, s. 349-362. ISBN 978-80-89315-42-0. VEGA č. 2/0047/12 "Diverzifikácia osídlenia Šarišského podolia a Košickej kotliny v období praveku až včasného novoveku".

Citácie:

1. [3] BŘEZINOVÁ, Gertrúda. *A vessel with stamped decoration from the Želiezovce collection*. In *Celtic Art in Europe : Making Connections*. Oxford : Oxbow Books, 2014, p. 176. ISBN 9781782976554.

2. [4] REPKA, Dominik. *Pohrebiská z doby laténskej na Slovensku*. In *Študijné zvesti AÚ SAV*, 2014, č. 56, s. 48.

- AED35 NEVIZÁNSKY, Gabriel. Aktuálne problémy výskumu pamiatok staromaďarského etnika na území dnešného Slovenska. In *Bitka pri Bratislave v roku 907 a jej význam pre vývoj stredného Podunajska : zborník príspevkov z kolokvia*. Zost. Tatiana Štefanovičová, Drahošlav Hulínek. - Bratislava : SAHI, 2008. ISBN 978-80-970077-7-5.

Citácie:

1. [4] HOLEŠČÁK, M. *Strelné zbrane východného pôvodu na území Slovenska v neskorom 9. a v 10. storočí*. In *Konštantínové listy*, 2014, č. 7, s. 14 - 22.

- AED36 PIETA, Karol. Slovensko v dobe sťahovania národov. In *Slovensko vo včasnom stredoveku*. Editor Alexander T. Ruttkay, Matej Ruttkay, Peter Šalkovský ; rec. Jozef Vladár, Pavel Kouřil. - Nitra : Archeologický ústav SAV, 2002, s. 7-18. ISBN 80-88709-60-1.

Citácie:

1. [3] *Great Moravia and the Beginnings of Christianity*. Brno : The Institute of Archaeology of the Academy of Sciences of the Czech Republic, 2014, s. 515. ISBN 978-80-86023-54-0.

2. [3] *Velká Morava a počátky křesťanství*. Brno : Archeologický ústav Akademie věd ČR, 2014, s. 499. ISBN 978-80-86023-53-3.

3. [4] ELGYÜTT, Jozef. *Umelo deformované lebky v období sťahovania národov a vo včasnom stredoveku na území Slovenska*. In *Študijné zvesti Archeologického ústavu SAV*, 2014, č. 56, s. 111-122.

- AED37 PIETA, Karol. Spiš vo včasnej dobe dejinnej. In *Terra Scepusiensis : stav bádania o dejinách Spiša*. Ryszard Gladkiewicz, Martin Homza. - Levoča ; Wrocław : Kłáštorisko n.o. : Centrum Badari Slaskoznawczych i Bohemistycznych Uniwersytetu Wrocławskiego, 2003, s. 149-159. ISBN 83-88430-25-4.

Citácie:

1. [4] SLIACKA, S. *Liptovská Mara - Havránok. Keltský skanzen v premenách času*. In *Kelti na Slovensku : zborník z konferencie 2014*. Žilina : Žilinský samosprávny kraj, 2014, s. 45. ISBN 978-80-971670-0-4.

2. [4] STRUHÁR, V. *Využívanie jaskýň a skalných dutín v období keltského osídlenia Slovenska*. In *Kelti na Slovensku : zborník z konferencie 2014*. Žilina : Žilinský samosprávny kraj, 2014, s. 37. ISBN 978-80-971670-0-4.

- AED38 PIETA, Karol. Osídlenie Slovenska v dobe sťahovania národov. In *Slovensko vo včasnom stredoveku*. Editor Alexander T. Ruttkay, Matej Ruttkay, Peter Šalkovský ;

rec. Jozef Vladár, Pavel Kouřil. - Nitra : Archeologický ústav SAV, 2002, s. 11-22. ISBN 80-88709-60-1.

Citácie:

1. [3] BELJAK, Ján. *Die quadische Enklave im Gran- und Eipeltal – eine Grundcharakteristik der Ansiedlung. In Sociální diferenciacie barbarských komunit ve světle nových hrobových, sídlištních a sběrových nálezů : (Archeologie barbarů 2011).* Brno : Archeologický ústav AV ČR, 2014, s. 295-316. ISBN 978-80-86023-25-0.

2. [4] RUTTKAY, Alexander T. *Počiatky kresťanstva v stredodunajskom priestore vo svetle hmotných prameňov. In Vzdelávanie - súčasť misie svätých Cyrila a Metoda : zborník príspevkov z konferencie k 1150. výročiu príchodu Cyrila a Metoda na Veľkú Moravu.* Bratislava : Metodicko-pedagogické centrum, 2014, s. 18-29. ISBN 978-80-852-610-8.

AED39 RUTTKAY, Alexander T. O interetnických vzťahoch po rozpade Veľkej Moravy. In Slovensko vo včasnom stredoveku. Editor Alexander T. Ruttkay, Matej Ruttkay, Peter Šalkovský ; rec. Jozef Vladár, Pavel Kouřil. - Nitra : Archeologický ústav SAV, 2002, s. 179-188. ISBN 80-88709-60-1.

Citácie:

1. [4] VRABLEC, Pavol. *Zohor vo vrcholnom a neskorom stredoveku. In Zohor. Zohor : Obecny úrad, 2014, s. 39-51. ISBN 978-80-971620-8-5.*

AED40 RUTTKAY, Alexander T. Dvorce v 9. -13. storočí. In Slovensko vo včasnom stredoveku. Editor Alexander T. Ruttkay, Matej Ruttkay, Peter Šalkovský ; rec. Jozef Vladár, Pavel Kouřil. - Nitra : Archeologický ústav SAV, 2002, s. 135-147. ISBN 80-88709-60-1.

Citácie:

1. [4] BELJAK, Ján - PAŽINOVÁ, Noémi - BELÁČEK, Boris - GOLIS, Milan - HUNKA, Ján - KRIŠTÍN, Anton - KOHÚT, Vladimír - MALINIAK, Pavol - MORDOVIN, Maxim - PRZYBYLA, Marcin S. - REPKA, Dominik - SLÁMOVÁ, Martina - ŠIMKOVIC, Michal - TÓTH, Balász - ŽAÁR, Ondrej. *Pustý hrad vo Zvolene : Dolný hrad 2009 – 2014.* Zvolen ; Nitra : OZ Archeofact : UKF : Archeologický ústav SAV, 2014. 372 S. ISBN 978-80-558-0734-8.

AED41 RUTTKAY, Alexander T. Mittelalterlicher Friedhof in Ducové, Flur Kostelec, Bez. Trnava : Beitrag zum Studium der Beziehungen zwischen den sog. Reihengräberfeldern und Kirchenfriedhöfen vor dem 13. Jh. In Ethnische und kulturelle Verhältnisse an der mittleren Donau vom 6. bis zum 11. Jahrhundert : Symposium Nitra 6. bis 10. November 1994. Herausgeber Darina Bialeková, Jozef Zábojník ; rec. Dušan Čaplovič, Jozef Vladár, Peter Šalkovský. - Bratislava : VEDA, 1996, s. 391-408. ISBN 80-224-0443-8.

Citácie:

1. [4] KÖNIG, Tomáš a kolektív. *Nitra-Mlyny : Stredoveké osídlenie lokality.* Bratislava : Muzeológia a kultúrne dedičstvo, o.z., 2014, s. 107. ISBN 978-80-971715-4-4.

AED42 RUTTKAY, Alexander T. Najstaršie sakrálne stavby na Slovensku ako odraz christianizácie a budovania kresťanských inštitúcií v 9. – 11. storočí. In Bratia, ktorí menili svet - Konštantín a Metod : príspevky z konferencie. - Bratislava ; Nitra : Slovenské národné múzeum : Archeologický ústav SAV, 2012, s. 79-98. ISBN 978-80-8060-304-5.

Citácie:

1. [3] *Great Moravia and the Beginnings of Christianity.* Brno : The Institute of Archaeology of the Academy of Sciences of the Czech Republic, 2014, s. 521. ISBN 978-80-86023-54-0.

2. [3] POJSL, M. *Velkomoravské otazníky. Uherské Hradiště : Historická*

spoločnosť Starý Velehrad, 2014, s. 218. ISBN 978-80-86157-44-3.

3. [3] *Velká Morava a počátky křesťanství. Brno : Archeologický ústav Akademie věd ČR, 2014, s. 505. ISBN 978-80-86023-53-3.*

4. [4] *BOTEK, Andrej. Veľkomoravské kostoly na Slovensku. Bratislava : Post Scriptum, 2014, s. 193. ISBN 978-80-89567-37-9.*

AED43

RUTTKAY, Alexander T. Významné archeologické lokality z včasného stredoveku v oblasti Považského Inovca. In Bojná : hospodárske a politické centrum Nitrianskeho kniežatstva. Editor Karol Pieta, Alexander T. Ruttkay, Matej Ruttkay. - Nitra : Archeologický ústav SAV, 2007, s. 191-201. ISBN 978-80-88709-91-6.

Citácie:

1. [3] *Great Moravia and the Beginnings of Christianity. Brno : The Institute of Archaeology of the Academy of Sciences of the Czech Republic, 2014, s. 521. ISBN 978-80-86023-54-0.*

2. [3] *HLADÍK, Marek. Hospodárske zázemie Mikulčíc : Sídlná štruktúra na strednom toku rieky Morava v 9. - 1. polovici 13. storočia. Brno : Akademie věd České Republiky, 2014. 353 s. ISBN 978-80-86023-44-1.*

3. [3] *Velká Morava a počátky křesťanství. Brno : Archeologický ústav Akademie věd ČR, 2014, s. 505. ISBN 978-80-86023-53-3.*

AED44

RUTTKAY, Alexander T. Archeologický výskum cirkevných architektur a christianizácia. In Slovensko vo včasnom stredoveku. Editor Alexander T. Ruttkay, Matej Ruttkay, Peter Šalkovský ; rec. Jozef Vladár, Pavel Kouřil. - Nitra : Archeologický ústav SAV, 2002, s. 157-178. ISBN 80-88709-60-1.

Citácie:

1. [3] *Great Moravia and the Beginnings of Christianity. Brno : The Institute of Archaeology of the Academy of Sciences of the Czech Republic, 2014, s. 521. ISBN 978-80-86023-54-0.*

2. [3] *Velká Morava a počátky křesťanství. Brno : Archeologický ústav Akademie věd ČR, 2014, s. 505. ISBN 978-80-86023-53-3.*

3. [4] *BOTEK, Andrej. Veľkomoravské kostoly na Slovensku. Bratislava : Post Scriptum, 2014, s. 193. ISBN 978-80-89567-37-9.*

4. [4] *KÖNIG, Tomáš a kolektív. Nitra-Mlyny : Stredoveké osídlenie lokality. Bratislava : Muzeológia a kultúrne dedičstvo, o.z., 2014, s. 108. ISBN 978-80-971715-4-4.*

5. [4] *POMFYOVÁ, Bibiana - SAMUEL, Marián - ŽAŽOVÁ, Henrieta. Stredoveká Biňa : archeológia – história – architektúra. Bratislava : FO ART, 2014. 216 s. ISBN 978-80-89664-22-1.*

AED45

RUTTKAY, Matej. Mocenské centrá Nitrianskeho kniežatstva. In Bratia, ktorí menili svet - Konštantín a Metod : príspevky z konferencie. - Bratislava ; Nitra : Slovenské národné múzeum : Archeologický ústav SAV, 2012, s. 115-144. ISBN 978-80-8060-304-5.

Citácie:

1. [4] *BOTEK, Andrej. Veľkomoravské kostoly na Slovensku. Bratislava : Post Scriptum, 2014, s. 193. ISBN 978-80-89567-37-9.*

2. [4] *HOLEŠČÁK, Michal. Strelné zbrane východného pôvodu na území Slovenska v neskorom 9. a v 10. storočí. In Konštantínove listy, 2014, roč. 7, s. 14-22.*

3. [4] *JAKUBČINOVÁ, Miriam. Nálezy železných predmetov z hradiska Bojná-Valy. In Študijné zvesti Archeologického ústavu SAV, 2014, č. 56, s. 123-131.*

4. [4] *POJSL, M. Veľkomoravské otázky. Uherské Hradište : Historická spoločnosť Starý Velehrad, 2014, s. 218. ISBN 978-80-86157-44-3.*

5. [4] *RUTTKAY, Alexander T. Počiatky kresťanstva v stredodunajskom priestore vo svetle hmotných prameňov. In Vzdelávanie - súčasť misie svätých Cyrila a*

Metoda : zborník príspevkov z konferencie k 1150. výročiu príchodu Cyrila a Metoda na Veľkú Moravu. Bratislava : Metodicko-pedagogické centrum, 2014, s. 18-29. ISBN 978-80-852-610-8.

6. [4] *TURČAN, V. Počiatky kresťanstva na slovenskom území z hľadiska múzejnej prezentácie. In Múzeum, 2014, roč. 60, č. 1, s. 22.*

- AED46 RUTTKAY, Matej. Záchranný archeologický výskum v Nitre na Svätoplukovom námestí. In BŘEZINOVÁ, Gertrúda - SAMUEL, Marián. Tak čo, našli ste niečo? : svedectvo archeológie o minulosti Mostnej ulice v Nitre. - Nitra : Archeologický ústav SAV, 2007, s. 131-144. ISBN 80-88709-94-6.

Citácie:

1. [4] *GARDELKOVÁ-VRTELOVÁ, Anna. Sociální struktura na pohřebištích v závěru eneolitu a starší doby bronzové v oblasti Moravy a jihozápadního Slovenska. In Študijné zvesti Archeologického ústavu SAV, 2014, č. 55, s. 5-68.*

2. [4] *KÖNIG, Tomáš a kolektív. Nitra-Mlyny : Stredoveké osídlenie lokality. Bratislava : Muzeológia a kultúrne dedičstvo, o.z., 2014, s. 108. ISBN 978-80-971715-4-4.*

- AED47 RUTTKAY, Matej. Premeny agrárnej osady v 6.-13. stor. In Slovensko vo včasnóm stredoveku. Editor Alexander T. Ruttkay, Matej Ruttkay, Peter Šalkovský ; rec. Jozef Vladár, Pavel Kouřil. - Nitra : Archeologický ústav SAV, 2002, s. 69-79. ISBN 80-88709-60-1.

Citácie:

1. [3] *MILO, P. Frühmittelalterliche Siedlungen in Mitteleuropa. Bonn : Habelt-Verlag, 2014. s. 670. ISBN 978-3-7749-3840-3.*

- AED48 SAMUEL, Marián - BEDNÁR, Peter. Výskumy brán Nitrianskeho hradu v areáli bývalého Župného domu. In Monumentorum tutela : Ochrana pamiatok 24. - Bratislava : Pamiatkový úrad Slovenskej republiky, 2012, s. 197-212. ISBN 978-80-89175-59-8.

Citácie:

1. [4] *KÖNIG, Tomáš a kolektív. Nitra-Mlyny : Stredoveké osídlenie lokality. Bratislava : Muzeológia a kultúrne dedičstvo, o.z., 2014, s. 108. ISBN 978-80-971715-4-4.*

- AED49 SAMUEL, Marián. Najnovšie výsledky archeologických výskumov Zoborského kláštora v Nitre. In Monumentorum tutela : Ochrana pamiatok 22. - Bratislava : Pamiatkový úrad SR, 2010, s. 276-287. ISBN 978-80-89175-44-4.

Citácie:

1. [4] *BOTEK, Andrej. Veľkomoravské kostoly na Slovensku. Bratislava : Post Scriptum, 2014, s. 194. ISBN 978-80-89567-37-9.*

2. [4] *KALINOVÁ, M. Benediktínske kláštory na Slovensku a ich pamiatkové hodnoty. In Kultúrne dejiny, 2014, č. 1, s. 48-73.*

3. [4] *RUTTKAY, Alexander T. O blatenskom kniežatstve v 9. stor. a cyrilometodskej misii. In Almanach Nitra 2013. (štrnásť ročník). Nitra : Mesto : Nitrianska odbočka spolku slovenských spisovateľov : FF UKF, 2014, s. 36-47. ISBN 978-80-558-0593-1.*

4. [4] *TOČKA, I. Zobor. Nitra : Vlastným nákladom, 2014. 283 s. ISBN 978-80-971790-3-8.*

- AED50 SCHMIDTOVÁ, Jaroslava - RUTTKAY, Matej. Longobardské pohrebisko zo 6. storočia v Rusovciach. In Dejiny Bratislavy 1 : od počiatkov do prelomu 12. a 13. storočia. Zostavili Juraj Šedivý a Tatiana Štefanovičová. - Bratislava : Slovart : Občianske združenie Historia Posoniensis : Bratislava, hlavné mesto SR, 2012, s. 289-297. ISBN 978-80-556-0330-8.

Citácie:

1. [3] *MATHEDESZ, Lajos. Római köemlékek a mai Szlovákai területén. In*

Firkák III : Fiatal római koros kutatók III. konferenciakötete. Szombathely : Savaria megyei határkörű városi múzeum, 2014, s. 245-255. ISBN 978 963 9827 21 9.

- AED51 SOJÁK, Marián - STRUHÁR, Vít'azoslav. Analýza eneolitickej štiepanej kamennej industrie z Turíka. In Otázky neolitu a eneolitu našich krajín - 2010 : Zborník referátov z 29. pracovného stretnutia bádateľov pre výskum neolitu a eneolitu Čiech, Moravy a Slovenska - Vršatské Podhradie, 27.-30. 9. 2010. - Nitra : Archeologický ústav SAV, 2013, s. 317-327. ISBN 978-80-89315-43-7.

Citácie:

1. [4] BELJAK, Ján - PAŽINOVÁ, Noémi - BELÁČEK, Boris - GOLIS, Milan - HUNKA, Ján - KRIŠTÍN, Anton - KOHÚT, Vladimír - MALINIAK, Pavol - MORDOVIN, Maxim - PRZYBYLA, Marcin S. - REPKA, Dominik - SLÁMOVÁ, Martina - ŠIMKOVIC, Michal - TÓTH, Balász - ŽAÁR, Ondrej. Pustý hrad vo Zvolene : Dolný hrad 2009 – 2014. Zvolen ; Nitra : OZ Archeofact : UKF : Archeologický ústav SAV, 2014. 372 S. ISBN 978-80-558-0734-8.

- AED52 SOJÁK, Marián. Stručné dejiny Spiša od najstarších čias po rozhranie letopočtov. In Terra Scepusiensis : stav bádania o dejinách Spiša. Ryszard Gladkiewicz, Martin Homza. - Levoča ; Wrocław : Kłáštorisko n.o. : Centrum Badari Slaskoznawczych i Bohemistycznych Uniwersytetu Wrocławskiego, 2003, s. 115-144. ISBN 83-88430-25-4.

Citácie:

1. [4] BELJAK, Ján - PAŽINOVÁ, Noémi - BELÁČEK, Boris - GOLIS, Milan - HUNKA, Ján - KRIŠTÍN, Anton - KOHÚT, Vladimír - MALINIAK, Pavol - MORDOVIN, Maxim - PRZYBYLA, Marcin S. - REPKA, Dominik - SLÁMOVÁ, Martina - ŠIMKOVIC, Michal - TÓTH, Balász - ŽAÁR, Ondrej. Pustý hrad vo Zvolene : Dolný hrad 2009 – 2014. Zvolen ; Nitra : OZ Archeofact : UKF : Archeologický ústav SAV, 2014. 372 S. ISBN 978-80-558-0734-8.

2. [4] PIETA, Karol. Hradiská vo Folkušovej - Necpaloch a Blatnici : Juhovýchodné prvky v púchovskej kultúre. In Slovenská archeológia : časopis Archeologického ústavu SAV v Nitre, 2014, roč. 62, č. 1, s. 125-165.

- AED53 ŠALKOVSKÝ, Peter. Stavebná kultúra a urbanizmus osád. In Slovensko vo včasnóm stredoveku. Editor Alexander T. Ruttkay, Matej Ruttkay, Peter Šalkovský ; rec. Jozef Vladár, Pavel Kouřil. - Nitra : Archeologický ústav SAV, 2002, s. 57-68. ISBN 80-88709-60-1.

Citácie:

1. [3] MILO, P. Frühmittelalterliche Siedlungen in Mitteleuropa. Bonn : Habelt-Verlag, 2014, s. 670. ISBN 978-3-7749-3840-3.

2. [4] ELGYÜTT, Jozef. Staršie včasnostredoveké sídliskové nálezy zo Záhoria. In Študijné zvesti Archeologického ústavu SAV, 2014, č. 55, s. 83-112.

- AED54 ŠALKOVSKÝ, Peter. Dom a dedina stredného Podunajska vo včasnóm stredoveku. In Aevum Medium : Zborník na počesť Jozefa Hošša. Publikácia vznikla v rámci riešenia projektu 1/1200/04 grantovej agentúry VEGA. - Bratislava : Univerzita Komenského Filozofická fakulta, 2006, s. 107-128. ISBN 80-89236-13-8.

Citácie:

1. [4] ELGYÜTT, Jozef. Staršie včasnostredoveké sídliskové nálezy zo Záhoria. In Študijné zvesti Archeologického ústavu SAV, 2014, č. 55, s. 83-112.

- AED55 ŠALKOVSKÝ, Peter. Včasnostredoveké kvadratické zemnice - problémy terminológie, typológie, interpretácie a rekonštrukcie. In Musaica : zborník Filozofickej fakulty Univerzity Komenského - Katedra archeológie. XXVII. Zodpovedný redaktor Tomáš König. - Bratislava : FF UK, 2011, s. 159-182.

Citácie:

1. [4] ELGYÜTT, Jozef. Staršie včasnostredoveké sídliskové nálezy zo Záhoria. In

- AED56 *Študijné zvesti Archeologického ústavu SAV, 2014, č. 55, s. 83-112.*
ŠALKOVSKÝ, Peter. Najstaršie formy domov u Slovanov. In Musaica : zborník Filozofickej fakulty Univerzity Komenského. XXVI. Zodpovedný redaktor Tomáš König. - Bratislava : Univerzita Komenského, 2009, s. 35-48. ISBN 978-80-223-2722-0.
 Citácie:
 1. [4] *ELGYÜTT, Jozef. Staršie včasnostredoveké sídliskové nálezy zo Záhoria. In Študijné zvesti Archeologického ústavu SAV, 2014, č. 55, s. 83-112.*
- AED57 ŠALKOVSKÝ, Peter. Hradiská na Pohroní. In Slovensko vo včasnom stredoveku. Editor Alexander T. Ruttkay, Matej Ruttkay, Peter Šalkovský ; rec. Jozef Vladár, Pavel Kouřil. - Nitra : Archeologický ústav SAV, 2002, s. 123-134. ISBN 80-88709-60-1.
 Citácie:
 1. [2.1] *IVANIČ, P. Osídlenie Žiarskej kotliny v stredoveku. In Historický časopis, 2014, 62, č. 1, s. 125.*
 2. [3] *Great Moravia and the Beginnings of Christianity. Brno : The Institute of Archaeology of the Academy of Sciences of the Czech Republic, 2014, s. 525. ISBN 978-80-86023-54-0.*
 3. [3] *Velká Morava a počátky křesťanství. Brno : Archeologický ústav Akademie věd ČR, 2014, s. 509. ISBN 978-80-86023-53-3.*
- AED58 TÓTH, Peter. Sídelné stratégie kultúry s lineárnou keramikou na Pohroní. In Otázky neolitu a eneolitu našich krajín - 2010 : Zborník referátov z 29. pracovného stretnutia bádateľov pre výskum neolitu a eneolitu Čiech, Moravy a Slovenska - Vršatské Podhradie, 27.-30. 9. 2010. - Nitra : Archeologický ústav SAV, 2013, s. 329-346. ISBN 978-80-89315-43-7.
 Citácie:
 1. [4] *DAŇOVÁ, Klaudia - GABULOVÁ, Monika. Osídlenie v mikroregióně potoka Jarč na strednom (dolnom) Považí (archeologické predikčné modelovanie). In Študijné zvesti Archeologického ústavu SAV, 2014, č. 55, s. 183-206.*
- AED59 VARSIK, Vladimír. Prienik Rimanov na stredný Dunaj. In Dejiny Bratislavy 1 : od počiatkov do prelomu 12. a 13. storočia. Zostavili Juraj Šedivý a Tatiana Štefanovičová. - Bratislava : Slovart : Občianske združenie Historia Posoniensis : Bratislava, hlavné mesto SR, 2012, s. 217-219. ISBN 978-80-556-0330-8.
 Citácie:
 1. [4] *KOLNÍKOVÁ, E. - RUČKA, M. Keltské drobné strieborné mince - typ Čachtice. In Numizmatika, 2013, 23, s. 7.*
- AED60 VLKOLINSKÁ, Ivona. Die Grabverbände mit der Keramik des 9.-10. Jh. aus dem Gebiet der Slowakei aufgrund geographisch-chronologischer Analysen. In Ethnische und kulturelle Verhältnisse an der mittleren Donau vom 6. bis zum 11. Jahrhundert : Symposium Nitra 6. bis 10. November 1994. Herausgeber Darina Bialeková, Jozef Zábojník ; rec. Dušan Čaplovič, Jozef Vladár, Peter Šalkovský. - Bratislava : VEDA, 1996, s. 313-332. ISBN 80-224-0443-8.
 Citácie:
 1. [3] *WOLF, Marie. Kerámiavizsg allatok eredményeiek felhasználása 10.-13. századi településeink kutatásában. In A honfoglalás kor kutatásának legújabb eredményei. Szeged : Magyar Tudományos Akadémia, 2013, s. 797. ISBN 978-963-306-241-8.*
 2. [3] *ŠTEFAN, I. Mocní náčelníci od řeky Moravy? Poznámky ke struktuře raných států. In Archeologické rozhledy, 2014, roč. LXVI, s. 141-176.*

AEDA Vedecké práce v domácich recenzovaných zborníkoch, kratšie kapitoly / state v

domácich monografiách alebo vysokoškolských učebniciach

- AEDA01 BÁRTA, Juraj. Nové poznatky o osídlení Slovenska v epipaleolite. In Archaeological Collection 1. - Kherson : [s. n.], 1999, s. 22-26.
Citácie:
1. [4] *Staré Slovensko 2 : Paleolit a mezolit. Nitra : Archeologický ústav SAV, 2014. 368 S. Archaeologica Slovaca Monographiae - Staré Slovensko (STASLO), Tomus 2. 166/E/075/2009 (Centrum excelentnosti SAV) "Staré Slovensko: Dejiny Slovenska od praveku po vrcholný stredovek (STASLO)". ISBN 978-80-89315-57-4.*
- AEDA02 HROMADA, Jozef. Palaeolithic art in Slovakia. In Proceedings of the XIIIe UISPP Congress : Forli, 8 - 14 September 1996. Vol. 3. - Forli : [s. n.], 1998, s. 89-93.
Citácie:
1. [4] *Staré Slovensko 2 : Paleolit a mezolit. Nitra : Archeologický ústav SAV, 2014. 368 S. Archaeologica Slovaca Monographiae - Staré Slovensko (STASLO), Tomus 2. 166/E/075/2009 (Centrum excelentnosti SAV) "Staré Slovensko: Dejiny Slovenska od praveku po vrcholný stredovek (STASLO)". ISBN 978-80-89315-57-4.*

*AEE Vedecké práce v zahraničných nerecenzovaných vedeckých zborníkoch (aj konferenčných), monografiách

- AEE01 AMBROS, Cyril. Vogel- und Fischreste aus dem römischen Avenches. In Beiträge zur Archäozoologie, Archäologie, Anthropologie, Geologie und Paläontologie : Festschrift für Hans R. Stampfli. J. Schibler, J. Sedlmeier, H. Spycher (Hrsg.). - Basel : [s. n.], 1990, s. 13-18.
Citácie:
1. [1.1] *REITMAIER, T. Form follows functions - eine neue Deutung der sogenannten Steinscheibe mit quaste der Südtiroler Eismannes. In Archäologisches Korrespondenzblatt, 2014, 44, 1, s. 29-40.*
- AEE02 BÁNESZ, Ladislav. Recherches en Préhistoire au pied du Haut-Tatra. In A la recherche de l'Homme préhistorique. - Liege : [s. n.], 2000, s. 55-68.
Citácie:
1. [4] *Staré Slovensko 2 : Paleolit a mezolit. Nitra : Archeologický ústav SAV, 2014. 368 S. Archaeologica Slovaca Monographiae - Staré Slovensko (STASLO), Tomus 2. 166/E/075/2009 (Centrum excelentnosti SAV) "Staré Slovensko: Dejiny Slovenska od praveku po vrcholný stredovek (STASLO)". ISBN 978-80-89315-57-4.*
- AEE03 BÁRTA, Juraj. Trenčianske Bohuslavice - un habitat gravettien en Slovaquie occidentale. In Anthropologie, 1988, vol. 92, p. 173-182.
Citácie:
1. [3] *KAMINSKÁ, Lubomíra - NEMERGUT, Adrián. The Epigravettian chipped stone industry from the Nitra III site (Slovakia). In Aeolian scripts new ideas on the lithic world : Studies in honour of Viola T. Dobosi. Budapest : Magyar Nemzeti Múzeum, 2014, s. 93-120. ISBN 978-615-5209-37-6.*
2. [4] *Staré Slovensko 2 : Paleolit a mezolit. Nitra : Archeologický ústav SAV, 2014. 368 S. Archaeologica Slovaca Monographiae - Staré Slovensko (STASLO), Tomus 2. 166/E/075/2009 (Centrum excelentnosti SAV) "Staré Slovensko: Dejiny Slovenska od praveku po vrcholný stredovek (STASLO)". ISBN 978-80-89315-57-4.*
- AEE04 BÁRTA, Juraj. Die slowakischen Travertine und ihre mittelpaläolithische Industrie. In Proceedings of the 6th International Congrès of Speleology. - Praha : [s. n.], 1976,

s. 17-26.

Citácie:

1. [4] *Staré Slovensko 2 : Paleolit a mezolit*. Nitra : Archeologický ústav SAV, 2014. 368 S. *Archaeologica Slovaca Monographiae - Staré Slovensko (STASLO), Tomus 2. 166/E/075/2009 (Centrum excelentnosti SAV) "Staré Slovensko: Dejiny Slovenska od praveku po vrcholný stredovek (STASLO)". ISBN 978-80-89315-57-4.*

AEE05 BÁRTA, Juraj. Blattspitzenindustrien in der Westslowakei. In Feuilles de pierre. J. K. Kozłowski. - Liege : [s. n.], 1990, s. 235-238.

Citácie:

1. [4] *Staré Slovensko 2 : Paleolit a mezolit*. Nitra : Archeologický ústav SAV, 2014. 368 S. *Archaeologica Slovaca Monographiae - Staré Slovensko (STASLO), Tomus 2. 166/E/075/2009 (Centrum excelentnosti SAV) "Staré Slovensko: Dejiny Slovenska od praveku po vrcholný stredovek (STASLO)". ISBN 978-80-89315-57-4.*

AEE06 BÁTORA, Jozef. Problematika sekundárneho otvárania hrobov v kultúrach staršej doby bronzovej na juhozápadnom Slovensku. In A Turning of Ages. Jubilee Book Dedicated to Profesor Jan Machnik on His 70th Annoversary. - Kraków : [s. n.], 2000.

Citácie:

1. [4] DAŇOVÁ, Klaudia - ELSCHEK, Kristian. Pohrebisko nitrianskej kultúry v Zohore. In *Slovenská archeológia : časopis Archeologického ústavu SAV v Nitre*, 2014, roč. 62, č. 2, s. 267-292.

2. [4] GARDELKOVÁ-VRTELOVÁ, Anna. Sociální struktura na pohřebištích v závěru eneolitu a starší doby bronzové v oblasti Moravy a jihozápadního Slovenska. In *Študijné zvesti Archeologického ústavu SAV*, 2014, č. 55, s. 5-68.

AEE07 BÁTORA, Jozef - EITEL, Bernhard - FALKENSTEIN, Frank - RASSMANN, Knut. Fidvár bei Vrable - Eine befestigte Zentralsiedlung der Frühbronzezeit in der Slowakei. In *Defensive Structures from Central Europe to the Aegean in the 3rd and 2nd millennia BC*. Editor Janusz Czebreszuk, Slawomir Kadrow, Johannes Müller. - Poznan ; Bonn : Wydawnictwo Poznanskie : Habelt, 2008, s. 97-107. ISBN 978-3-7749-3614-0.

Citácie:

1. [3] BRUCK, Joanna - FOKKENS, Harry. *Bronze Age Settlements*. In *The Oxford Handbook of the European Bronze Age*. Oxford : University press, 2013, p. 82-101. ISBN 978-0-19-957286-1.

AEE08 BÁTORA, Jozef. Fayence und Bernstein im nördlichen Karpatenraum während der. In *Handel, Tausch und Verkehr im bronze- und früheisenzeitlichen Südosteuropa*. - München ; Berlin : Südosteuropa-Gesellschaft und Seminar für Ur- und Frühgeschichte der Freien Universität, 1995, s. 187-196. ISBN 3-925450-47-5.

Citácie:

1. [3] KACSÓ, C. *Descoperiri de metale din Bronzul timpuriu și mij lociu în Maramureș*. In *Satu Mare*, 2013, roč. 29, č. 1, s. 145-159.

AEE09 BÁTORA, Jozef. Anfänge der Bronzezeit in der Südwestslowakei. In *Das Äneolithikum und die früheste Bronzezeit (C 14 3000-2000 b.c.) in Mitteleuropa: kulturelle und chronologische Beziehungen : Acta des XIV. Internationalen Symposiums Prag-Liblice 20.-24.10. 1986*. - Praha : Univerzita Karlova, 1989, s. 207-212.

Citácie:

1. [3] PEŠKA, J. *Morava na konci eneolitu*. Olomouc : Akademické nakladatelství CERM, 2013, s. 223 s. ISBN 978-80-7204-860-1.

2. [4] BELJAK PAŽINOVÁ, Noémi - BELJAK, Ján. *Sídliskové objekty kultúry*

- Makó-Kosihy-Čaka v Iži. In Slovenská archeológia : časopis Archeologického ústavu SAV v Nitre, 2014, roč. 62, č. 1, s. 83-123.*
- AEE10 BEDNÁR, Peter. Die Nitraer Burg im 9.-12. Jahrhundert. In Frühmittelalterlichen Burgen Mitteleuropas bis zum Ende des 12. Jahrhunderts : Castrum bene-Konferenz, 10.-13. Oktober 1994. 4. - Visegrád : [s. n.], 1994, s. 18-19.
Citácie:
1. [3] *KOVÁCS, L. Érmeletes kora Árpád-kori templom körüli temetőkről és templomukról a magyar királyságban (1000-1141). In A honfoglalás kor kutatásának legújabb eredményei. Szeged : Szegedi Tudományegyetem Régészeti Tanszék, 2013, s. 282. ISBN 978-963-306-241-8.*
- AEE11 BEDNÁR, Peter. Die Entwicklung der Befestigung der Nitraer Burg im 9.-12. Jahrhundert. In Frühmittelalterlicher Burgenbau in Mittel- und Osteuropa : tagung Nitra vom 7. bis 10. Oktober 1996. Hrsg. Joachim Henning, Alexander T. Ruttikay. - Bonn : Habelt, 1998, s. 371-382. ISBN 3-7749-2760-0.
Citácie:
1. [3] *Great Moravia and the Beginnings of Christianity. Brno : The Institute of Archaeology of the Academy of Sciences of the Czech Republic, 2014, s. 492. ISBN 978-80-86023-54-0.*
2. [3] *Velká Morava a počátky křesťanství. Brno : Archeologický ústav Akademie věd ČR, 2014, s. 476. ISBN 978-80-86023-53-3.*
- AEE12 BEDNÁR, Peter - FOTTOVÁ, Eva. Nitra-tržnica : príspevok k poznaniu stredovekého mesta. In Archaeologia historica 28. - Brno : Muzejní a vlastivědná společnost-Archeologický ústav AV ČR-Ústav archeologie a muzeologie FF MU, 2003, s. 303-315. ISBN 80-7275-043-7.
Citácie:
1. [3] *Great Moravia and the Beginnings of Christianity. Brno : The Institute of Archaeology of the Academy of Sciences of the Czech Republic, 2014, s. 492. ISBN 978-80-86023-54-0.*
2. [3] *Velká Morava a počátky křesťanství. Brno : Archeologický ústav Akademie věd ČR, 2014, s. 476. ISBN 978-80-86023-53-3.*
3. [4] *KÖNIG, Tomáš a kolektív. Nitra-Mlyny : Stredoveké osídlenie lokality. Bratislava : Muzeológia a kultúrne dedičstvo, o.z., 2014, s. 103. ISBN 978-80-971715-4-4.*
- AEE13 BELJAK, Ján. Púchovská kultúra a Germáni na Pohroní v staršej dobe rímskej. In Archeologie barbarů 2005 : sborník příspěvků z I. protohistorické konference "Pozdně keltské, germánské a časně slovanské osídlení." Kounice, 20-22, září 2005. - Praha : Ústav archeologické památkové péče středních Čech, 2006, s. 257-272. ISBN 80-86756-11-4.
Citácie:
1. [4] *SLIACKA, S. Liptovská Mara - Havránok. Keltský skanzen v premenách času. In Kelti na Slovensku : zborník z konferencie 2014. Žilina : Žilinský samosprávny kraj, 2014, s. 45. ISBN 978-80-971670-0-4.*
2. [4] *ČAMBAL, R. : Torques or shackles? Cotins or Germans? In Stĺp Marca Aurelia a stredné Podunajsko : Štúdie. Bratislava : Slovenské národné múzeum - Archeologické múzeum, 2014, s. 32. ISBN 978-80-8060-335-9.*
- AEE14 BELJAK, Ján - KOLNÍK, Titus. Rímskoprovinciálna keramika z germánskej osady v Štúrove. In Archeologie barbarů 2006 : příspěvky z II. protohistorické konference České Budějovice, 21.-24. 11. 2006. - České Budějovice : Jihočeské muzeum, 2007, s. 135-157. ISBN 978-80-86260-67-9.
Citácie:
1. [3] *URBÁNKOVÁ, R. Keramika z doby římské ve Velkých Němcích, „Černém poli“. In Pravěk, 2014, 2011, NŘ 21, s. 235-268.*

- AEE15 BIALEKOVÁ, Darina. Sekerovité hrivny a ich väzba na ekonomické a sociálne prostredie Slovanov. In Staroměstská výročí. - Uherské Hradiště : Slovácké muzeum, 1990, s. 99-120.
Citácie:
1. [3] *Great Moravia and the Beginnings of Christianity*. Brno : The Institute of Archaeology of the Academy of Sciences of the Czech Republic, 2014, s. 493. ISBN 978-80-86023-54-0.
2. [3] *POJSL, M. Velkomoravské otazníky*. Uherské Hradiště : Historická společnost Starý Velehrad, 2014, s. 206. ISBN 978-80-86157-44-3.
3. [3] *PROFANTOVÁ, N. - PROFANT, M. Modernizace moravské medievistiky?* In *Archeologické rozhledy*, 2014, roč. 2014, s. 127 - 140.
4. [3] *Velká Morava a počátky křesťanství*. Brno : Archeologický ústav Akademie věd ČR, 2014, s. 477. ISBN 978-80-86023-53-3.
5. [4] *JAKUBČINOVÁ, Miriam. Nálezy železných predmetov z hradiska Bojná-Valy*. In *Študijné zvesti Archeologického ústavu SAV*, 2014, č. 56, s. 123-131.
- AEE16 BIALEKOVÁ, Darina. Hrob skrčenca v Pobedime. In Sborník Miroslavu Buchvaldkovi. P. Čech, M. Dobeš. - Most : Ústav archeologické památkové péče, 2000, s. 21-26. ISBN 80-90-1828-6-8.
Citácie:
1. [4] *GARDELKOVÁ-VRTELOVÁ, Anna. Sociální struktura na pohřebištích v závěru eneolitu a starší doby bronzové v oblasti Moravy a jihozápadního Slovenska*. In *Študijné zvesti Archeologického ústavu SAV*, 2014, č. 55, s. 5-68.
- AEE17 BIELICH, Mário - ČURNÝ, Marián. Pipe finds from Nitra and Nitra pipe production. In *Studies in Post- Medieval Archaeology*. 3. Post-medieval ceramics. Production, assortment, usage. - Prague : Archaia, 2009, s. 337-362. ISBN 978-80-904408-0-7.
Citácie:
1. [3] *VYŠOHLÍD, M. Keramické dýmky ze zaniklého židovského města v Praze-Libni*. In *Archeologie ve středních Čechách*, 2014, 18, 2, s. 919.
2. [4] *BELJAK, Ján - PAŽINOVÁ, Noémi - BELÁČEK, Boris - GOLIS, Milan - HUNKA, Ján - KRIŠTÍN, Anton - KOHÚT, Vladimír - MALINIAK, Pavol - MORDOVIN, Maxim - PRZYBYLA, Marcin S. - REPKA, Dominik - SLÁMOVÁ, Martina - ŠIMKOVIC, Michal - TÓTH, Balász - ŽAÁR, Ondrej. Pustý hrad vo Zvolene : Dolný hrad 2009 – 2014*. Zvolen ; Nitra : OZ Archeofact : UKF : Archeologický ústav SAV, 2014. 372 S. ISBN 978-80-558-0734-8.
- AEE18 BŘEZINOVÁ, Gertrúda. The Biritual Cemetery at Šurany-Nitriansky Hrádok, District of Nové Zámky, Slovakia. In *Iron Age Rites and Rituals in the Carpathian Basin : Proceedings of the International Colloquium from Targu Mures 7-9 October 2011*. Sandor Berecki. - Targu Mures : Editura Mega, 2012, s. 259-272. ISBN 978-606-543-275-8.
Citácie:
1. [3] *GARDELKOVÁ-VRTELOVÁ, Anna. Nálezy drúbeže v keltských hrobech z území Slovenska*. In *Moravské křižovatky : Střední Podunají mezi pravěkem a historií*. Brno : Moravské zemské muzeum, 2014, s. 515 - 527. ISBN 978-80-7028-432-2.
2. [4] *REPKA, Dominik. Pohrebiská z doby laténskej na Slovensku*. In *Študijné zvesti AÚ SAV*, 2014, č. 56, s. 44.
- AEE19 BUDINSKÝ-KRIČKA, Vojtech. Doba bronzová a halštatská. In *Dejiny Prešova*. - Košice : [s. n.], 1965, s. 39-46.
Citácie:
1. [3] *KIRÁLY, Ágnes. Újabb adatok az alföldi Gáva-kultúra temetkezéseinek problémájához : birituális temető Tiszabura-Nagy-Ganajos-háton*. In *Tisicum*,

- 2013, 22, s. 31-64.
- AEE20 BUJNA, Jozef. The Necropolis at Bučany. In *The Celts*. - Milano : [s. n.], 1991, s. 191.
Citácie:
1. [4] *REPKA, Dominik. Pohrebiská z doby laténskej na Slovensku. In Študijné zvesti AÚ SAV, 2014, č. 56, s. 45.*
- AEE21 BUJNA, Jozef - SZABÓ, M. Le bassin des Karpates. In *Les Celtes*. - Milano : [s. n.], 1991, s. 277-285.
Citácie:
1. [3] *SANKOT, Pavel. Der Donauraum und Böhmen im dritten Jahrhundert vor Christus. In Moravské křižovatky : Střední Podunají mezi pravěkem a historií. Brno : Moravské zemské muzeum, 2014, s. 269. ISBN 978-80-7028-432-2.*
- AEE22 BUJNA, Jozef. Münsingen-Rain und die keltischen Gräberfelder im mittleren Donaugebiet. In *Münsingen-Rain, ein Markstein der keltischen Archäologie*. - Bern : [s. n.], 1998, s. 171-203.
Citácie:
1. [3] *BREŽŇANOVÁ, Gabriela. Odras diaľkových kontaktov v inventári laténskych hrobov z Chotína. In Moravské křižovatky : Střední Podunají mezi pravěkem a historií. Brno : Moravské zemské muzeum, 2014, s. 186. ISBN 978-80-7028-432-2.*
2. [4] *FURMAN, M. - BREŽŇANOVÁ, G. Výpovedná hodnota garnitúr ozdobných kruhov z včasnotaténskych hrobov z Mane k pôvodu ich nositeľiek. In Študijné zvesti AÚ SAV, 2014, č. 56, s. 66.*
- AEE23 BUJNA, Jozef. Les contacts entre l'Europe centrale et la Gaule septentrionale au IIIe s. avant J.-C. : la sépulture no 31 de Malé Kosihy, Slovaquie du Sud-Ouest. In *L'Europe celtique du Ve au IIIe s. avant J.-C. : Actes du deuxième symposium international d'Hautvillers 1992*. - Paris : Société archéologique champenoise, 1995, s. 259-268.
Citácie:
1. [3] *BOCHNAK, T. Importy celtyckie w kulturze przeworskiej i okrsywskiej na ziemiach Polskich w młodszyim okresie przedrzymskim. Rzeszów : Wydawnictwo Uniwersytetu Rzeszowskiego, 2014, s. 319. ISBN 978-83-7338-991-5.*
2. [3] *LEJARS, T. A l' aube du IIIe s. av. J.-C.: les fourreaux d'épée a décor estampé sur fer. In Celtic Art in Europe : Making Connections. Oxford : Oxbow Books, 2014, p. 261. ISBN 9781782976554.*
3. [3] *RUSTOIU, A. - BERECKI, S. Celtic elites and craftsmen: mobilityx and technological transfer during the late Iron Age in the Eastern and South-Eastern Carpathian Basin. In Iron age crafts and craftsmen in the Carpathian Basin. Cluj-Napoca : Mures County Museum, 2014, s. 261. ISBN 978-606-543-533-9.*
4. [4] *REPKA, Dominik. Pohrebiská z doby laténskej na Slovensku. In Študijné zvesti AÚ SAV, 2014, č. 56, s. 45.*
- AEE24 ČAPLOVIČ, Dušan. Zmeny štruktúry osídlenia v 13.- prvej polovici 14. storočia. In *Archaeologia historica : sborník příspěvků přednesených na XX. celostátní konferenci archeologů středověku s hlavním zaměřením na české země a Slovensko na prahu vrcholného středověku. 14/1989*. - Brno : Muzejní a vlastivědná společnost, 1989, s. 281-298.
Citácie:
1. [3] *HLADÍK, Marek. Hospodárske zázemie Mikulčíc : Sídlná štruktúra na strednom toku rieky Morava v 9. - 1. polovici 13. storočia. Brno : Akademie věd České Republiky, 2014. 353 s. ISBN 978-80-86023-44-1.*
- AEE25 ČAPLOVIČ, Dušan - HABOVŠTIK, Anton. The Situation of Archaeological Research of Middle Age - Agricultural Settlements in the Territory of Slovakia. In

Ruralia I : Conference Ruralia I - Prague, 8th - 14 th September 1995. - Prague : Institute of Archaeology, 1996, s. 269-276. ISBN 80-901934-7-1.

Citácie:

1. [3] HLADÍK, Marek. *Hospodárske zázemie Mikulčíc : Sídlná štruktúra na strednom toku rieky Morava v 9. - 1. polovici 13. storočia*. Brno : Akademie věd České Republiky, 2014. 353 s. ISBN 978-80-86023-44-1.

AEE26

ČIŽMÁŘ, Zdeněk - PAVÚK, Juraj - PROCHÁZKOVÁ, Pavlína - ŠMÍD, Miroslav. K problému definování finálního stádia lengyelské kultury. In Zwischen Karpaten und Ägäis : Neolithikum und ältere Bronzezeit. Gedenkschrift für Viera Němejcová-Pavúková. - Rahden/Westf. : Verlag Marie Leidorf GmbH, 2004, s. 207-232. ISBN 3-89646-421-3.

Citácie:

1. [3] VÁLEK, David a kol. *Sídlíště kultury s moravskou malovanou keramikou v Hlubokých Mašůvkách (výzkumy z let 1947-1950)*. Brno : Masarykova univerzita, Filozofická fakulta, Ústav archeologie a muzeologie, 2014, s. 220. ISBN 978-80-210-6680-9.

AEE27

DAŇOVÁ, Klaudia - RUTTKAY, Matej. Porušovanie hrobov v 11. storočí na pohrebisku v Nitre - Selenci. In Materiály o pohrebním ritu : Druhotné zásahy v hrobech. Ed. Stanislav Stuchlík. - Opava : Ústav archeologie FPF Slezské univerzity, 2011, s. 161-167. ISBN 978-80-7248-797-4.

Citácie:

1. [1.2] BIELICH, Mário. *Nález vrcholnostredovekých pecí na polohe Selenec v Nitre*. In *Archaeologia historica*, 2014, roč. 39, číslo 2, s. 698.

AEE28

ELSCHEK, Kristian. Die spätlatenezeitliche und römerzeitliche Besiedlung des linken marchufers und das germanische Herrschaftszentrum von Zohor (Westslowakei). In Legionslager und Druidenstab : Vom Legionslager zur Donaumetropole bad Deutsch Altenburg. F. Humer (Hrsg.). - Bad Deutsch Altenburg : [s. n.], 2006, s. 190-197.

Citácie:

1. [4] PROHÁSZKA, P. *Das germanische Gräberfeld von „Dunajská Streda“*. In *Slovenská archeológia*, 2014, 62, č. 1, s. 193.

2. [4] PROHÁSZKA, P. *Über einige kaiserzeitlichen Funde aus der Südwestslowakei in lichte neuere archivalischen Angaben*. In *Zborník Slovenského národného múzea CVII : Archeológia 24*. Bratislava : AM SNM, 2014, s. 133-144. ISBN 978-80-8060-338-0.

AEE29

ELSCHEK, Kristian. Der slowakische Abschnitt der Bernsteinstraße im 1. Jahrhundert n. Chr. nördlich von Carnuntum und neue Grabfunde von Zohor. In Mitteleuropa zur Zeit Marbods : Tagung Roztoky u Křivokláta 4.-8. 12. 2006 anlässlich des 2000jährigen Jubiläums des römischen Feldzuges gegen Marbod. 19. Internationales Symposium Grundprobleme der frühgeschichtlichen Entwicklung im mittleren Donauraum. Zost. Vladimír Salač, Jan Bemmann. - Praha ; Bonn : Archeologický ústav Akademie věd ČR : Vor- und Frühgeschichtliche Archäologie der Rheinischen Friedrich-Wilhelms-Universität, 2009, s. 239-250. ISBN 978-80-87365-20-5.

Citácie:

1. [3] TEJRAL, J. *Reevaluated but still enigmatic – the roman site at „Burgstall“ (okr. Brno-venkov/CZ)*. In *Honesta Missione. Festschrift für Barbara Pferdehirt*. Mainz : Verlag des RGZM, 2014, s. 243. ISBN 978-3-88467-196-2.

AEE30

ELSCHEK, Kristian. Die germanische Besiedlung von Bratislava-Dúbravka während der älteren römischen Kaiserzeit. In Kelten, Germanen, Römer im Mitteldonauegebiet vom Ausklang der Latene : Zivilisation bis zum 2. Jahrhundert. Zost. Jaroslav Tejral, Karol Pieta, Ján Rajtár. - Brno ; Nitra : Archeologický ústav

AV ČR : Archeologický ústav SAV, 1995, s. 39-52. ISBN 80-901679-5-0.

Citácie:

1. [3] HORNÍK, P. - JÍLEK, J. *Sídliště z časné doby římské v Plotištích nad Labem, okr. Hradec Králové. In Sociální diferenciace barbarských komunit ve světle nových hrobových, sídlištních a sběrových nálezů . Brno : AÚ AV ČR, 2014, s. 181-218. ISBN 978-80-86023-25-0.*

2. [4] DROBERJAR, E. *Poznámky ku studiu o nejstarší germánské keramice v Čechách a n Moravě. In Zborník Slovenského národného múzea CVII : Archeológia 24. Bratislava : AM SNM, 2014, s. 253-260. ISBN 978-80-8060-338-0.*

3. [4] PROHÁSZKA, P. *Das germanische Gräberfeld von „Dunajská Streda“. In Slovenská archeológia, 2014, 62, č. 1, s. 193.*

4. [4] *Stĺp Marca Aurelia a stredné Podunajsko : Štúdie. Bratislava : Slovenské národné múzeum – Archeologické múzeum, 2014, s. 85. ISBN 978-80-8060-335-9.*

AEE31

FURMÁNEK, Václav - VLADÁR, Jozef. Metallhortfunde aus dem Verfallhorizont der befestigte Siedlungen der Otomani- und Maďarovce-Kultur in der Slowakei. In *Bronzezeitliche Depotfunde-Probleme der Interpretation : Materialien der Festkonferenz für Tivodor Lehoczy zum 175. Geburtstag. Zost. Josip Kobaľ. - Užhorod : Zakarpatskij kraeznavčij muzej, 2006, s. 184-225. ISBN 978-966-7231-84-2.*

Citácie:

1. [3] ŠTEFFL, Jindřich. *Depoty z období popelnicových polí v Čechách a Sasku : I. Text. Plzeň : Západočeská univerzita, 2014. 135 s. ISBN 978-80-261-0319-6.*

AEE32

FURMÁNEK, Václav - VELIAČIK, Ladislav. Anfänge der Urnenfelderkulturen in der Mittel- und Ostslowakei. In *Die Anfänge der Urnenfelderkulturen in Europa : początki kultur pól popielnicowych w Europie. Hrsg. Marek Gedl. - Warszawa : Wydawnictwa Uniwersytetu Warszawskiego, 1991, s. 29-46. ISBN 83-233-0456-4.*

Citácie:

1. [3] ZACHAR, T. - JAROŠOVÁ, I. *Antropologická analýza pohrebiska lužickej kultúry v Liptovskom Mikuláši-Ondrašovej : Príspevok k poznaniu pohrebného ritu staršej fázy lužickej kultúry na Slovensku. In Doba popelnicových polí a doba halštatská ve střední Evropě. Opava : Slezská univerzita v Opavě, 2014, s. 114. ISBN 978-80-7510-107-5.*

AEE33

FURMÁNEK, Václav. Bronzeanhänger als Belege für Kontakte des Karpatenbeckens mit dem östlichen Mittelmeerraum. In *Chrónos : Beiträge zur prähistorischen Archäologie zwischen Nord- und Südosteuropa. Festschrift für Bernhard Hänsel. - Espelkamp : Marie Leidorf, 1997, s. 313-324. ISBN 3-89646-381-0.*

Citácie:

1. [3] KACSÓ, C. *Descoperiri de metale din Bronzul timpuriu și mij lociu în Maramureș. In Satu Mare, 2013, roč. 29, č. 1, s. 145-159.*

AEE34

FURMÁNEK, Václav - JAKAB, Július. Menschliche Skelettreste aus bronzezeitlichen Siedlungen in der Slowakei. In *Sonderbestattungen in der Bronzezeit im östlichen Mitteleuropa. Hrsg. Karl-Friedrich Rittershofer. - Espelkamp : Marie Leidorf, 1997, s. 14-23.*

Citácie:

1. [3] SAVA, V. - ANDREICA, L. - POP, X. - GOGÁLTAN, F. *Out of ordinary or common burial practice? A Funerary Discovery from the Baden Settlement at Sântana „Cetatea Veche“. In Ziridava studia archaeologica, 2014, roč. 28, s. 39-76.*

AEE35

FURMÁNEK, Václav - MARKOVÁ, Klára. Siedlung der Tell Typs in Včelince. In *Heinrich Schliemann : Grundlagen und Ergebnisse moderner Archäologie. 100 Jahre*

nach Schliemans Tod. Zost. Joachim Hermann. - Berlin : Akademie Verlag, 1992, s. 293-304. ISBN 3-05-0018853-4.

Citácie:

1. [1.1] REITER, Violetta. *Das Grab mit dem Anhänger Typ Včelince aus Neumarkt an der Ybbs (Bez. Melk). In Archäologisches Korrespondenzblatt, 2014, 44, 3, s. 369-376.*

AEE36 FURMÁNEK, Václav - VLADÁR, Jozef. Der Stand der Metallanalysentätigkeit in der Slowakei. In Die Anfänge der Metallurgie in der Alten Welt. - Rahden/West. : [s. n.], 2002, s. 255-264.

Citácie:

1. [1.1] REITER, Violetta. *Das Grab mit dem Anhänger Typ Včelince aus Neumarkt an der Ybbs (Bez. Melk). In Archäologisches Korrespondenzblatt, 2014, 44, 3, s. 369-376.*

AEE37 FUSEK, Gabriel. Zur Chronologie der frühslawischen Periode in der Slowakei. In Probleme der relativen und absoluten Chronologie ab Laténezeit bis zum Frühmittelalter. Materialien des III. Internationalen Symposiums: Grundprobleme der frühgeschichtlichen Entwicklung im nördlichen Mitteldonauebiet Kraków - Karniowice 3.-7. Dezember 1990. - Kraków : Secesja, 1992, s. 293-295. ISBN 83-85483-30-6.

Citácie:

1. [3] KAZANSKI, Michel M. *Slaviane i dunajskije germancy v VI veke : svidetel'stva pismennych istočnikov i nekotoryje archeologičeskije dannyje. In Štrichi k portretam minuvšich epoch : Archeologija, istorija, etnografija. Zimovniki : Zimovnikovskij krajevedčeskij muzej, 2014, s. 182. ISBN 978-5-903454-91-4.*

AEE38 FUSEK, Gabriel. Keramické glazované kraslice zo Slovenska. In Z badań nad kulturą społeczeństw pradziejowych i wczesnośrednio-wiecznych. - Wrocław : Institute of Archeology and Ethnology Polish Academy of Science, 2013, s. 585-590. ISBN 978-83-63760-14-4.

Citácie:

1. [4] KÖNIG, Tomáš a kolektív. *Nitra-Mlyny : Stredoveké osídlenie lokality. Bratislava : Muzeológia a kultúrne dedičstvo, o.z., 2014, s. 68. ISBN 978-80-971715-4-4.*

AEE39 FUSEK, Gabriel. Vorläufige Erkenntnisse zur Graphittonkeramik aus der Siedlung Šindolka in Nitra. In Frühmittelalterliche Graphittonkeramik in Mitteleuropa : Naturwissenschaftliche Keramikuntersuchungen. Hrsg. Lumír Poláček. - Brno : Archeologický ústav AV ČR, 1998, s. 231-247. ISBN 80-86023-03-6.

Citácie:

1. [4] KÖNIG, Tomáš a kolektív. *Nitra-Mlyny : Stredoveké osídlenie lokality. Bratislava : Muzeológia a kultúrne dedičstvo, o.z., 2014, s. 9, 98. ISBN 978-80-971715-4-4.*

AEE40 FUSEK, Gabriel. Beitrag zur Typologie der S-förmigen Schläfenringe. In Thesaurus Avarorum : Régészeti tanulmányok Garam Éva tiszteletére. - Budapest : ELTE Bölcsészettudományi Kar Régészettudományi Intézet : Magyar Nemzeti Múzeum : MTA Bölcsészettudományi Kutatóközpont Régészeti Intézet, 2012, s. 803-812. ISBN 978-963-284-281-3.

Citácie:

1. [3] UNGERMAN, Šimon. *Die Anfänge der jungburgwallzeitlichen Gräberfelder in Südmähren. In Die Babenbergermark um die Jahrtausendwende Zum Millennium des heiligen Koloman. St. Pölten : Niederösterreichisches Institut für Landeskunde, 2014, s. 241. ISBN 978-3-901635-76-2.*

AEE41 FUSEK, Gabriel. Pôvodné alebo prisťahované obyvateľstvo? : Príspevok k

vypovedacím možnostiam archeologických prameňov o počiatkoch slovanského osídlenia Slovenska. In Historická Olomouc XII : sborník příspěvků ze sympózia Historická Olomouc XII., zaměřeného k problematice zakladatelských mýtů a mýtů „počátků“ ve světle kritiky pramenů. Muzeum umění Olomouc - sál beseda, 6.-7. října 1998. - Olomouc : Univerzita Palackého v Olomouci, 2001, s. 71-89. ISBN 80-244-0323-4.

Citácie:

1. [3] *Great Moravia and the Beginnings of Christianity. Brno : The Institute of Archaeology of the Academy of Sciences of the Czech Republic, 2014, s. 499. ISBN 978-80-86023-54-0.*
2. [3] JELÍNKOVÁ, Dagmar. *Počátky slovanského osídlení na Moravě. In Velká Morava a počátky křesťanství. Brno : Archeologický ústav Akademie věd ČR, 2014, s. 24. ISBN 978-80-86023-53-3.*
3. [4] LYSÝ, Miroslav. *Moravania, Mojmirovci a Franské říša. Štúdie k etnogenéze, politickým inštitúciám a ústavnému zriadeniu na území Slovenska vo včasnom stredoveku. Bratislava : Atticum, 2014, s. 16. ISBN 978-80-971381-4-1.*

AEE42 FUSEK, Gabriel - BEDNÁR, Peter. Die (vermutete) Kirche am Burgberg von Nitra (Slowakei). In Die frühmittelalterlichen Wandmalereien Mährens und der Slowakei. Archäologischer Kontext und herstellungstechnologische Analyse. Herausgeber Martina Pippal, Falko Daim. - Innsbruck : Universitätsverlag Wagner, 2008, p. 31-45. ISBN 978-3-7030-0457-5.

Citácie:

1. [3] *Great Moravia and the Beginnings of Christianity. Brno : The Institute of Archaeology of the Academy of Sciences of the Czech Republic, 2014, s. 499. ISBN 978-80-86023-54-0.*
2. [3] SZŐKE, Béla Miklós. *The Carolingian age in the Carpathian Basin. Budapest : Hungarian National Museum, 2014. 140 s. ISBN 978 615 5209 17 8.*
3. [3] *Velká Morava a počátky křesťanství. Brno : Archeologický ústav Akademie věd ČR, 2014, s. 483. ISBN 978-80-86023-53-3.*

AEE43 FUSEK, Gabriel. Keramika predveľkomoravského horizontu z Nitry-Šindolky a otázka jej datovania. In Srednji vek/Mittelalter : Arheološke raziskave med Jadranskim morjem in Panonsko nižino/Archäologische Forschungen zwischen der Adria und der Pannonischen Tiefebene. Ur./Hrsg. Mitja Guštin. - Ljubljana : Narodni muzej Slovenije : Inštitut za dediščino Sredozemlja, 2008, s. 21-34. ISBN 978-961-9169-65-3.

Citácie:

1. [4] ELGYÜTT, Jozef. *Staršie včasnostredoveké sídliskové nálezy zo Záhoria. In Študijné zvesti Archeologického ústavu SAV, 2014, č. 55, s. 95.*
2. [4] LESÁK, Branislav - KOVÁČ, Jozef - VRTEL, Andrej. *Archeologický výskum nádvorja hradného paláca Bratislavského hradu – základné poznatky o stratigrafii včasnostredovekého náleziska. In Bratislavský hrad : dejiny, výskum a obnova. Bratislava : Mestský ústav ochrany pamiatok - SNM - Historické múzeum, 2014. s. 215. ISBN 978-80-971923-7-2.*

AEE44 FUSEK, Gabriel - ZÁBOJNÍK, Jozef. Ausklang der Spätantike und Anfang des Frühmittelalters in der nördlichen Peripherie Karpatenbeckens. In Archeologia o początkach Słowian : Materiały z konferencji, Kraków, 19-21 listopada 2001. Red. Piotr Kaczanowski, Michał Parczewski. - Kraków : Instytut archeologii Uniwersytetu Jagiellońskiego, 2005, s. 541-566. ISBN 83-7188-892-9.

Citácie:

1. [3] *Great Moravia and the Beginnings of Christianity. Brno : The Institute of Archaeology of the Academy of Sciences of the Czech Republic, 2014, s. 500.*

ISBN 978-80-86023-54-0.

2. [3] JELÍNKOVÁ, Dagmar. *Počátky slovanského osídlení na Moravě. In Velká Morava a počátky křesťanství. Brno : Archeologický ústav Akademie věd ČR, 2014, s. 24. ISBN 978-80-86023-53-3.*

3. [3] *Velká Morava a počátky křesťanství. Brno : Archeologický ústav Akademie věd ČR, 2014, s. 483, 484. ISBN 978-80-86023-53-3.*

AEE45

FUSEK, Gabriel. Frühe Slawen im Mitteldonauegebiet. In Kulturwandel in Mitteleuropa. Langobarden - Awaren - Slawen : Akten der Internationalen Tagung in Bonn vom 25. bis 28. Februar 2008. Herausgeber Jan Bemann, Michael Schmauder. - Bonn : Rudolf Habelt, 2008, s. 645-656. ISBN 978-3-7749-3593-8.

Citácie:

1. [3] *Great Moravia and the Beginnings of Christianity. Brno : The Institute of Archaeology of the Academy of Sciences of the Czech Republic, 2014, s. 499. ISBN 978-80-86023-54-0.*

2. [3] HLADÍK, Marek. *Hospodárske zázemie Mikulčíc : sídelná štruktúra na strednom toku rieky Morava v 9. – 1. polovici 13. storočia. Brno : Archeologický ústav Akademie věd České republiky, 2014, s. 9. ISBN 978-80-86023-44-1.*

3. [3] JELÍNKOVÁ, Dagmar. *Počátky slovanského osídlení na Moravě. In Velká Morava a počátky křesťanství. Brno : Archeologický ústav Akademie věd ČR, 2014, s. 23. ISBN 978-80-86023-53-3.*

4. [3] KAZANSKI, Michel M. *Slaviane i dunajskije germancy v VI veke : svidetelstva pismennych istočnikov i nekotoryje archeologičeskije dannyje. In Štrichi k portretam minuvšich epoch : Archeologija, istorija, etnografija. – Zimovniki : Zimovnikovskij krajevedčeskij muzej, 2014, s. 182, ISBN 978-5-903454-91-4.*

5. [3] SIKORA, Przemysław. *Die Anfänge der Zentralisierungsprozesse im frühen Mittelalter in Polen. In Zentralisierungsprozesse und Herrschaftsbildung im frühmittelalterlichen Ostmitteleuropa. Bonn : Habelt, 2014, s. 131. ISBN 978-3-7749-3887-8.*

AEE46

FUSEK, Gabriel. Chronologische Fragen der Nitraer Gräberfelder des 10.-11. Jahrhunderts: das Fallbeispiel Nitra-Šindolka. In Die Archäologie der frühen Ungarn : Chronologie, Technologie und Methodik. Bendeguz Tobias (Hrsg.). - Mainz : Verlag des Römisch-Germanischen Zentralmuseums, 2012, s. 89-112. ISBN 978-3-88467-205-1.

Citácie:

1. [1.1] MACHÁČEK, Jiří - BALCÁRKOVÁ, Adéla - ČÁP, Pavel - DRESLER, Petr - PŘICHYSTAL, Antonín - PŘICHYSTALOVÁ, Renáta - SCHUPLEROVÁ, Eliška - SLÁDEK, Vladimír. *Velkomoravská rotunda z Pohanska u Břeclavi. In Památky archeologické, 2014, roč. 105, s. 141.*

2. [3] HORVÁTH, C. *Győr és Moson megyék honfoglalás és kora Árpád-kori temetői és sírleletei. Szeged : OTKA, 2014, s. 507. ISBN 978-963-306-8.*

AEE47

FUSEK, Gabriel. Ein Grab aus Nitra-Šindolka mit einer byzantinischen Münze. In Słowianie i ich sąsiedzi we wczesnym średniowieczu. Redaktor Dulinicz Marek. - Lublin ; Warszawa : Wydawnictwo Uniwersytetu marie Curie-Skłodowskiej : Instytut Archeologii i Etnologii PAN, 2003, s. 185-188. ISBN 83-227-2056-4.

Citácie:

1. [3] KOVÁCS, L. *A Kárpát-medence honfoglalás és kora Árpád-kori szállási és falusi temetői.. In A honfoglalás kor kutatásának legújabb eredményei. Szeged : Szegedi Tudományegyetem Régészeti Tanszék, 2013, s. 591. ISBN 978-963-306-241-8.*

AEE48

HANULIAK, Milan. K zmenám náboženských predstáv v 9.-12. storočí. In Archaeologia historica : sborník příspěvků přednesených na XXI. celostátní

konferenci k problematice historickej archeologie s hlavným zaměřením na všední život ve středověku, Tábor 25.-29. září 1989. 15/90. Editor Vladimír Nekuda. - Brno ; Tábor : Muzejní a vlastivědná společnost : Muzeum husitského revolučního hnutí, 1990, s. 323-333. ISBN 80-85048-13-2.

Citácie:

1. [4] VEREŠČÁKOVÁ, Jana. *Fenomén orientácie v hrobovej archeológii vo včasnom stredoveku*. In *Musaica XXVIII*. Bratislava : UK, 2014, s. 123. ISBN 978-80-223-3670-3.

AEE49

HANULIAK, Milan. Interpretatívny prínos z terénneho výskumu vo Vlčkovciach. In *Archaeologia historica 27 : sborník příspěvků přednesených na XXXIII. konferenci archeologů středověku České republiky a Slovenské republiky s hlavním zaměřením na hrady a jejich úlohu ve středověkém vojenství a osídlení, Brtnice a Panská Lhota 17.-21. září 2001*. Editoři Vladimír Nekuda, Zdeněk Měřinský, Pavel Kouřil. - Brno : Muzejní a vlastivědná společnost v Brně, 2002, s. 463-474. ISBN 80-7275-031-3. ISSN 0231-5823.

Citácie:

1. [3] KYPTA, J. *Das Lebensmilieu des hoch- und spätmittelalterlichen Dorfes als archäologisches Forschungsproblem*. In *Praehistorica XXX/2. Tradition – Umgestaltung – Innovation. Transformationsprozesse im hohen Mittelalter*. Prag : Karls-Universität Prag - Karolinum Verlag, 2014, s. 419-436. ISBN 978-80-246-2282-8.

2. [4] BELJAK, Ján - PAŽINOVÁ, Noémi - BELÁČEK, Boris - GOLIS, Milan - HUNKA, Ján - KRIŠTÍN, Anton - KOHÚT, Vladimír - MALINIAK, Pavol - MORDOVIN, Maxim - PRZYBYLA, Marcin S. - REPKA, Dominik - SLÁMOVÁ, Martina - ŠIMKOVIC, Michal - TÓTH, Balázs - ŽAÁR, Ondrej. *Pustý hrad vo Zvolene : Dolný hrad 2009 – 2014*. Zvolen ; Nitra : OZ Archeofact : UKF : Archeologický ústav SAV, 2014. 372 S. ISBN 978-80-558-0734-8.

AEE50

HANULIAK, Milan. Sledované aspekty etnicity v archeologickom materiály na podklade pohrebísk z Malých Kosíh a Bučian. In *Archaeologia historica : sborník příspěvků přednesených na XX. celostátní konferenci archeologů středověku s hlavním zaměřením na české země a Slovensko na prahu vrcholného středověku*. 14/1989. - Brno : Muzejní a vlastivědná společnost, 1989, s. 379-396.

Citácie:

1. [3] DRAGOTA, A. *Podoabe si accesorii vestimentare din Banat, Crisana si Transilvania. Secolele X-XI*. Cluj-Napoca : Mega, 2014, s. 250. ISBN 978-606-543-511-7.

2. [3] *Der Schatzfund von Wiener Neustadt*. Wien : Bundesdenkmalamt, Abteilung für Archäologie, 2014, s. 326. ISBN 978-3-85028-626-7.

AEE51

HANULIAK, Milan. Charakter a význam hraníc v časopriestorovej dimenzii pohrebného ritu z mladšieho úseku včasného stredoveku. In *Archaeologia historica : Sborník příspěvků přednesených na XXXV. konferenci archeologů středověku České republiky a Slovenské republiky s hlavním zaměřením hranice v životě středověkého člověka Hrabušice 29.9.-3.10. 2003*. - Brno : Muzejní a vlastivědná společnost, 2004, 2004, 29, s. 37-51. ISBN 80-7275-049-6.

Citácie:

1. [3] *Great Moravia and the Beginnings of Christianity*. Brno : The Institute of Archaeology of the Academy of Sciences of the Czech Republic, 2014, s. 502. ISBN 978-80-86023-54-0.

2. [3] *Velká Morava a počátky křesťanství*. Brno : Archeologický ústav Akademie věd ČR, 2014, s. 486. ISBN 978-80-86023-53-3.

AEE52

HANULIAK, Milan. Možnosti a problémy výskumu šperkov z 10.-13. storočia. In *Archaeologia historica : sborník příspěvků přednesených na XXVIII. celostátní*

konferenci archeológů středověku České republiky a Slovenské republiky k problematice archeologie středověku, Nitra 23.-26. září 1996. 22/97. Editor Vladimír Nekuda. - Brno ; Nitra : Muzejní a vlastivědná společnost, 1997, s. 275-286. ISSN 0231-5823.

Citácie:

1. [3] TOMKOVÁ, K. *Prsteny z pohledu nálezů z Levého Hradce a žalovského předpolí. In Archeologie západních Čech, 2014, roč. 7, s. 88.*
2. [4] BARTEKOVÁ, A. *Kostol sv. Štefana v Nitre-Párovciach. In Musaica XXVIII. Bratislava : UK, 2014, s. 187. ISBN 978-80-223-3670-3.*
3. [4] BELJAK, Ján - PAŽINOVÁ, Noémi - BELÁČEK, Boris - GOLIS, Milan - HUNKA, Ján - KRIŠTÍN, Anton - KOHÚT, Vladimír - MALINIÁK, Pavol - MORDOVIN, Maxim - PRZYBYLA, Marcin S. - REPKA, Dominik - SLÁMOVÁ, Martina - ŠIMKOVIC, Michal - TÓTH, Balász - ŽAÁR, Ondrej. *Pustý hrad vo Zvolene : Dolný hrad 2009 – 2014. Zvolen ; Nitra : OZ Archeofact : UKF : Archeologický ústav SAV, 2014. 372 S. ISBN 978-80-558-0734-8.*

AEE53 HORVÁTHOVÁ, Eva. About the Development of the Baden Culture in the Region of the Northern Tisza River in Slovakia. In The Baden Complex and the Outside World : Proceedings of the 12th Annual Meeting of the EAA in Cracow 19-24th September 2006. Zost. Martin Furholt, Albert Zastawny, Marzena Szmyt. - Bonn : Dr. Rudolf Habelt GmbH, 2008, p. 111-130. ISBN 978-7749-3599-0.

Citácie:

1. [3] PASTERKIEWICZ, W. - POZIKHOVSKI, A. - RYBICKA, A. - VERTELETSKYI, D. *Z badan nad problematyka oddziaływania kregu badenskiego na wschodnie rejony Wyzyny Wołyńskiej. In Na pograniczu kultury pucharów lejkowatych i kultury trypolskiej. Rzeszów : IA Uniwersytetu Rzeszowskiego, 2013, s. 288. ISBN 978-83-7667-172-7.*
2. [3] SAVA, V. - ANDREICA, L. - POP, X. - GOGÁLTAN, F. *Out of ordinary or common burial practice? A Funerary Discovery from the Baden Settlement at Sântana „Cetatea Veche“. In Ziridava studia archaeologica, 2014, roč. 28, s. 39-76.*

AEE54 HUNKA, Ján. Nové doklady k interetnickým vzťahom Slovenska so zahraničím z pohľadu nálezov mincí. In Archaeologia historica. - Brno : Muzejní a vlastivědná společnost-Archeologický ústav AV ČR-Ústav archeologie a muzeologie FF MU, 2003, 2003, vol. 28, s. 245-252. ISBN 80-7275-043-7.

Citácie:

1. [4] BARTEKOVÁ, A. *Kostol sv. Štefana v Nitre-Párovciach. In Musaica XXVIII. Bratislava : UK, 2014, s. 187. ISBN 978-80-223-3670-3.*

AEE55 HUNKA, Ján - RUTTKAY, Matej. Historické komunikácie na území stredovekého Slovenska. In Archaeologia historica : sborník příspěvků přednesených na XXIX. konferenci archeológů středověku České republiky a Slovenské republiky, Prachovice 6.-10. 10. 1997. 23. - Brno : Muzejní a vlastivědná společnost, 1998, s. 295-302.

Citácie:

1. [3] HLADÍK, Marek. *Hospodárske zázemie Mikulčíc : Sídlná štruktúra na strednom toku rieky Morava v 9. - 1. polovici 13. storočia. Brno : Akademie věd České Republiky, 2014. 353 s. ISBN 978-80-86023-44-1.*

AEE56 HUNKA, Ján. Finds of Byzantine Coins from the 5th-10th century from the northern part of the Carpatian Basin. In Byzantine Coins in Central Europe between the 5th and 10th century. Editor Marcin Woloszyn. - Kraków : Polska Akademia Umiejetnosci : Instytut Archeologii Uniwersytetu Rzeszowskiego, 2009, s. 395-401. ISBN 978-83-7676-008-7.

Citácie:

1. [3] PROHÁSZKA, P. Egy Államalapítás Kori Bizánci Soliduslelet Székelyudvarhely Kornyékéről. In *Dolgozatok : Az Erdélyi Múzeum Érem - És Régiségtárából*. Kolozsvár : Erdélyi Múzeum-Egyesület, 2013, s. 159.
 2. [3] PROHÁSZKA, P. Ésrevételek a Kárpát-medence honfoglalás és államalapítás kori Bizánci éremforgalmához . In *A honfoglalás kor kutatásának legújabb eredményei*. Szeged : Szegedi Tudományegyetem Régészeti Tanszék, 2013, s. 490. ISBN 978-963-306-241-8.
 3. [3] SOMOGYI, Péter. Byzantinische Fundmünzen der Awarenzeit in ihrem europäischen Umfeld. Budapest : Eötvös Loránd University, Institute of Archaeological Sciences, 2014, s. 63, 222. ISBN: 978-963-236-805-4.
 4. [4] BUDAJ, M. - PROHÁSZKA, P. Ein Solidus des oströmischen Kaisers Anastasius I. aus Čataj. In *Zborník Slovenského národného múzea CVII : Archeológia 24*. Bratislava : AM SNM, 2014, s.145-149. ISBN 978-80-8060-338-0.
- AEE57 HUNKA, Ján. Nálezy cirkevných sviatostiek zo 17. až 19. storočia na Slovensku. In *Peníze v proměnách času III : Sborník abstraktů mezinárodní konference*. - Ostrava : MARQ, 2003, 2002, s. 235-242. ISBN 80-85988-89-5.
- Citácie:
1. [4] HRNČIARIK, Erik. Medailóniky (sviatostky) z cintorína v exteriéri Baziliky sv. Mikuláša v Trnave. In *Litteris ac Moribus imbutus Studia historica Tyrnaviensia* : 2014, roč. 16. Kraków - Trnava : Towarzystwo Słowaków w Polsce - FF TU, s. 402-404, 417, 419. ISBN 978-83-7490-690-6.
- AEE58 CHEBEN, Ivan. Multikulturelle Siedlung in Patince. In *Ten thousand Years along the Middle Danube : Life and Early Communities from Prehistory to History*. - Budapest : Archaeolingua, 2011, s. 99-106. ISBN 978-963-9911-26-0.
- Citácie:
1. [3] HORVÁTH, T. The Prehistoric Settlement: At Balatonöszöd-Temetői-Dűlő. Budapest : Archaeolingua, 2014, s. 679. ISBN 978-963-9911-54-3.
- AEE59 CHEBEN, Ivan. Kostrový hrob s medenými ozdobami z Patince. In *In memoriam Jan Rulf*. - Praha : Institute of Archaeology, 2000, s. 110-117. ISBN 80-86124-27-4.
- Citácie:
1. [4] PAŽINOVÁ, Noémi - BELJAK, Ján. Archeologický výskum na stavbe VTL plynovodu SK/HU v roku 2013 : O živote v minulosti alebo svet pravekých komunit v Kiarove. Nitra : Archeologický ústav SAV, 2014. 70 s. ISBN 978-80-89315-55-0.
- AEE60 CHEBEN, Ivan - DRAHOŠOVÁ, Viera. Nálezy kultúry zvoncovitých pohárov zo Skalice. In *Otázky neolitu a eneolitu 2003 : sborník referátů z 22. pracovního setkání badatelů zaměřených na výzkum neolitu a eneolitu*. Český Brod - Kounice 23. až 26. září 2003. Zost. Michal Lutovský. - Praha : Ústav archeologické památkové péče středních Čech, 2004, s. 355-375. ISBN 80-86756-02-5.
- Citácie:
1. [4] BELJAK PAŽINOVÁ, Noémi - BELJAK, Ján. Sídliiskové objekty kultúry Makó-Kosihy-Čaka v Iži. In *Slovenská archeológia : časopis Archeologického ústavu SAV v Nitre*, 2014, roč. 62, č. 1, s. 83-123.
 2. [4] GARDELKOVÁ-VRTELOVÁ, Anna. Sociální struktura na pohřebištích v závěru eneolitu a starší doby bronzové v oblasti Moravy a jihozápadního Slovenska. In *Študijné zvesti Archeologického ústavu SAV*, 2014, č. 55, s. 5-68.
 3. [4] KLČO, M. - KRUPA, V. Hrob kultúry so šnúrovou keramikou z lokality Krakovany - Stráže. In *Zborník Slovenského národného múzea CVII : Archeológia 24*. Bratislava : AM SNM, 2014, s. 17-26. ISBN 978-80-8060-338-0.
- AEE61 CHEBEN, Ivan. Nálezy kultúry Kosihy-Čaka z juhozápadného Slovenska. In *Otázky neolitu a eneolitu našich zemí : Sborník referátů z 16. pracovního zasedání badatelů*

pro výzkum neolitu a eneolitu Čech, Moravy a Slovenska. Lázně Sedmihorky 23.-25. září 1997. - Turnov : OMČR, 1998, s. 149-154.

Citácie:

1. [3] PEŠKA, J. *Morava na konci eneolitu. Olomouc - Brno : Akademické nakladatelství CERM, 2013, s. 223-241. ISBN 978-80-7204-8.*

2. [4] BELJAK PAŽINOVÁ, Noémi - BELJAK, Ján. *Sídliskové objekty kultúry Makó-Kosihy-Čaka v Iži. In Slovenská archeológia : časopis Archeologického ústavu SAV v Nitre, 2014, roč. 62, č. 1, s. 83-123.*

3. [4] GARDELKOVÁ-VRTELOVÁ, Anna. *Sociální struktura na pohřebištích v závěru eneolitu a starší doby bronzové v oblasti Moravy a jihozápadního Slovenska. In Študijné zvesti Archeologického ústavu SAV, 2014, č. 55, s. 5-68.*

AEE62 CHEBEN, Ivan. Neolithische und mittelalterliche Siedlung in Patince. In *Ten thousand Years along the Middle Danube : Life and Early Communities from Prehistory to History. - Budapest : Archaeolingua, 2011, s. 91-98.*

Citácie:

1. [3] VIRÁG, Z.M. *A Dunántúli (Kopép-európai) vonaldíszes kerámia kultúrája kutatásának eddigi eredményei Budapest korzetében. In Budapest Régiségei, 2014, s. 46.*

AEE63 CHORVÁTOVÁ, Hana. K významu lunicových príveskov z včasnostredovekých pohrebísk strednej Európy. In *Praehistorica XXIII. - Praha : [s. n.], 1998, s. 135-140.*

Citácie:

1. [3] *Great Moravia and the Beginnings of Christianity. Brno : The Institute of Archaeology of the Academy of Sciences of the Czech Republic, 2014, s. 503. ISBN 978-80-86023-54-0.*

2. [3] *Velká Morava a počátky křesťanství. Brno : Archeologický ústav Akademie věd ČR, 2014, s. 487. ISBN 978-80-86023-53-3.*

AEE64 CHROPOVSKÝ, Bohuslav. Zur Problematik der Entstehung und Entfaltung spezialisierter Handwertszweige in Grossmähren. In *Das Handwerk in vor- und frühgeschichtlicher Zeit. : Teil II. - Göttingen : [s. n.], 1983, s. 120-159.*

Citácie:

1. [3] MILO, P. *Frühmittelalterliche Siedlungen in Mitteleuropa. Bonn : Habelt-Verlag, 2014. s. 644. ISBN 978-3-7749-3840-3.*

AEE65 CHROPOVSKÝ, Bohuslav. Včasnოსlovenský a predveľkomoravský vývoj na území Československa. In *Velká Morava a počátky československé státnosti. - Praha-Bratislava : ČSAV, 1985, s.*

Citácie:

1. [3] *Great Moravia and the Beginnings of Christianity. Brno : The Institute of Archaeology of the Academy of Sciences of the Czech Republic, 2014, s. 503. ISBN 978-80-86023-54-0.*

2. [3] HLADÍK, Marek. *Hospodárske zázemie Mikulčíc. Sídelná štruktúra na strednom toku rieky Morava v 9. . 1. polovici 13. storočia. Brno : AÚ AV ČR, 2014. 353 s. ISBN 978-80-86023-44-1.*

3. [3] *Velká Morava a počátky křesťanství. Brno : Archeologický ústav Akademie věd ČR, 2014, s. 487. ISBN 978-80-86023-53-3.*

AEE66 JAKAB, Július. Brüche an menschlichen Knochen aus urgeschichtlichen Siedlungsgruben der Südwestslowakei. In *„Irreguläre“ Bestattungen in der Urgeschichte: Norm, Ritual, Strafe ...? : Akten der Internationalen Tagung in Frankfurt a. M. vom 3. bis 5. Februar 2012. Hrsg. Nils Müller-Scheeßel. - Bonn : Habelt, 2013, s. 75-86. ISBN 978-3-7749-3862-2.*

Citácie:

1. [3] SAVA, V. - ANDREICA, L. - POP, X. - GOGÂLTAN, F. *Out of ordinary or common burial practice? A Funerary Discovery from the Baden Settlement at*

Sântana „Cetatea Veche“. In Ziridava studia archaeologica, 2014, roč. 28, s. 39-76.

- AEE67 KAMINSKÁ, Ľubomíra. Príspevok k poznaniu micoquienu na Slovensku. In *Ecce Homo in memoriam Jan Fridrich*. Ivana Fridrichová-Sýkorová. - Praha : KRIGL, 2010, s. 90-94. ISSN 978-80-86912-45-5.

Citácie:

1. [1.1] VALDE-NOWAK, P. - CIEŠLA, M. *A new palaeolithic assemblage from the Oblazowa cave in the polish western Carpathians*. In *Archäologisches Korrespondenzblatt*, 2014, 44, 1, s. 1-9.
2. [3] CIEŠLA, M. - VALDE-NOWAK, P. *Micoquian in the Northern Carpathians. Examples from Poland, Slovakia and Ukraine*. In *Recherches Archéologiques*, 2013-2014, 5-6, s. 47.
3. [4] *Staré Slovensko 2 : Paleolit a mezolit*. Nitra : Archeologický ústav SAV, 2014. 368 S. *Archaeologica Slovaca Monographiae - Staré Slovensko (STASLO), Tomus 2. 166/E/075/2009 (Centrum excelentnosti SAV) "Staré Slovensko: Dejiny Slovenska od praveku po vrcholný stredovek (STASLO)"*. ISBN 978-80-89315-57-4.

- AEE68 KAMINSKÁ, Ľubomíra. Neue mittelpaläolithische Funde aus der Slowakei. In *Middle Palaeolithic Human Activity and Palaeoecology : New Discoveries and Ideas*. J. Burdukiewicz, A. Wisniewski. - Wrocław : [s. n.], 2010, s. 281-289. ISBN 978-83-229-3114-1.

Citácie:

1. [4] *Staré Slovensko 2 : Paleolit a mezolit*. Nitra : Archeologický ústav SAV, 2014. 368 S. *Archaeologica Slovaca Monographiae - Staré Slovensko (STASLO), Tomus 2. 166/E/075/2009 (Centrum excelentnosti SAV) "Staré Slovensko: Dejiny Slovenska od praveku po vrcholný stredovek (STASLO)"*. ISBN 978-80-89315-57-4.

- AEE69 KAMINSKÁ, Ľubomíra. The Final Paleolithic in Slovakia. In *Studies in the Final Palaeolithic Settlement of the Great European Plain*. Editor Michal Kobusiewicz, Jacek Kabacinski. - Poznan : Institute of Archaeology and Ethnology PAS, 2007, s. 111-127. ISBN 978-83-89959-85-0.

Citácie:

1. [4] *Staré Slovensko 2 : Paleolit a mezolit*. Nitra : Archeologický ústav SAV, 2014. 368 S. *Archaeologica Slovaca Monographiae - Staré Slovensko (STASLO), Tomus 2. 166/E/075/2009 (Centrum excelentnosti SAV) "Staré Slovensko: Dejiny Slovenska od praveku po vrcholný stredovek (STASLO)"*. ISBN 978-80-89315-57-4.

- AEE70 KAMINSKÁ, Ľubomíra - TOMÁŠKOVÁ, S. Time space systematics of Gravettian finds from Cejkov I. In *The Gravettian along the Danube*. J. A. Svoboda, L. Sedláčková. - Brno : [s. n.], 2004, s. 186-216.

Citácie:

1. [3] LENGYEL, G. *Distant connection changes from the Early Gravettian to the Epigravettian in Hungary*. In *Modes de contacts et de déplacements au Paléolithique eurasiatique*. Liège - Bertrange : Université de Liège - Centre National de Recherche Archéologique, 2014, s. 331-349. ISBN 978-2-87985-305-5.
2. [3] MARKÓ, András. *Recent studies on the upper palaeolithic assemblage of Tarcal (Tokaj hill, North-Eastern Hungary)*. In *Aeolian scripts. New ideas on the lithic world . Studies in honour of Viola T. Dobosi*. Budapest : Magyar Nemzeti Múzeum, 2014, s. 131-149. ISBN 978-615-5209-37-6.
3. [4] *Staré Slovensko 2 : Paleolit a mezolit*. Nitra : Archeologický ústav SAV, 2014. 368 S. *Archaeologica Slovaca Monographiae - Staré Slovensko (STASLO)*,

Tomus 2. 166/E/075/2009 (Centrum excelentnosti SAV) "Staré Slovensko: Dejiny Slovenska od praveku po vrcholný stredovek (STASLO)". ISBN 978-80-89315-57-4.

- AEE71 KAMINSKÁ, Ľubomíra - KOZŁOWSKI, Janusz Krzysztof. Gravettian settlement on the south and north side of the Carpathians. In Starsza i środkowa epoka kamienia w karpatach polskich. Editor J. Gancarski. - Krosno : Muzeum Podkarpackie, 2002, s. 35-58. ISBN 83-86634-97-9.

Citácie:

1. [4] *Staré Slovensko 2 : Paleolit a mezolit. Nitra : Archeologický ústav SAV, 2014. 368 S. Archaeologica Slovaca Monographiae - Staré Slovensko (STASLO), Tomus 2. 166/E/075/2009 (Centrum excelentnosti SAV) "Staré Slovensko: Dejiny Slovenska od praveku po vrcholný stredovek (STASLO)". ISBN 978-80-89315-57-4.*

- AEE72 KAMINSKÁ, Ľubomíra. Sources of raw materials and their use in the Palaeolithic of Slovakia. In The Lithic Raw Material Sources and Interregional Human Contacts in the Northern Carpathian Regions. Zsolt Mester editor. - Kraków ; Budapest : Polish Academy of Arts and Sciences : Institute of Archaeological Sciences of the Eötvös Loránd University, 2013, s. 99-110. ISBN 978-83-7676-138-1.

Citácie:

1. [1.2] HUDGES, R. E. - WERRA, D. H. The Source of late mesolithic obsidian recovered from Rydno XIII/1959, Central Poland. In Archeologia Polski, 2014, roč. 59, č. 1-2, s. 43.

2. [3] KOZŁOWSKI, K - MESTER, Z. Modes de contacts des Aurignaciens du site d'Andornaktálya (Hongrie) à la lumière de leur économie particulière de matières premières. In Modes de contacts et de déplacements au Paléolithique eurasiatique. Liège - Bertrange : Université de Liège - Centre National de Recherche Archéologique, 2014, s. 349-369. ISBN 978-2-87985-305-5.

3. [4] *Staré Slovensko 2 : Paleolit a mezolit. Nitra : Archeologický ústav SAV, 2014. 368 S. Archaeologica Slovaca Monographiae - Staré Slovensko (STASLO), Tomus 2. 166/E/075/2009 (Centrum excelentnosti SAV) "Staré Slovensko: Dejiny Slovenska od praveku po vrcholný stredovek (STASLO)". ISBN 978-80-89315-57-4.*

- AEE73 KOLNÍKOVÁ, Eva. Münzfunde und die historischen Ereignisse im nördlichen Mitteldonauegebiet um die Zeitwende. In Kelten, Germanen, Römer im Mitteldonauegebiet vom Ausklang der Latene : Zivilisation bis zum 2. Jahrhundert. Zost. Jaroslav Tejral, Karol Pieta, Ján Rajtár. - Brno ; Nitra : Archeologický ústav AV ČR : Archeologický ústav SAV, 1995, s. 103-119. ISBN 80-901679-5-0.

Citácie:

1. [3] STROBEL, Karl. Vorrömischer und frühromischer Geldverkehr in Noricum. In Akten des 5. Österreichischen Numismatikertages. Enns, 21.-22. Juni 2012. Enns - Linz : [s. n.], 2014, s. 67-101. ISBN 978-3-902299-09-3.

- AEE74 KOLNÍKOVÁ, Eva. Die Markomannenkriege im Lichte der Fundmünzen aus der Slowakei. In Markomannenkriege - Ursachen und Wirkungen. Herausgegeben Herwig Friesinger, Jaroslav Tejral, Alois Stuppner. - Brno : Archeologický ústav AV ČR, 1994, s. 487-496. ISBN 80-901679-3-6.

Citácie:

1. [4] BELJAK, Ján. Pohronie v dobe Marca Aurelia. In Stĺp Marca Aurelia a stredné Podunajsko : Štúdie. Bratislava : Slovenské národné múzeum – Archeologické múzeum, 2014, s. 22. ISBN 978-80-8060-335-9.

- AEE75 KOLNÍKOVÁ, Eva. Keltské mince v peňažných dejinách Moravy. In Peníze v proměnách času VI. - Ostrava : MARQ, 2008, s. 21-33. ISBN 978-80-86840-38-3.

Citácie:

1. [3] DULEBA, Przemyslaw. *Geneza zachodniomałopolskiej enklawy kultury lateńskiej i jej powiązania z innymi regionami osadnictwa celtyckiego*. In *Moravské křižovatky : Střední Podunají mezi pravěkem a historií*. Brno : Moravské zemské muzeum, 2014, s. 199. ISBN 978-80-7028-432-2.
2. [3] RUDNICKI, Marcin. *Nowa Cerekwia – the Middle La Tene centre of power north of the Carpathians*. In *Moravské křižovatky : Střední Podunají mezi pravěkem a historií*. Brno : Moravské zemské muzeum, 2014, s. 434. ISBN 978-80-7028-432-2.

AEE76

KOLNÍKOVÁ, Eva. Münzen der Eravisker, Azaler und andere Nachahmungen der republikanischen Denare im nordkarpatischen Raum. In *Különlenyomat az In Memoriam Ludovici Huszár című kötetből*. - Budapest : [s. n.], 2005, s. 72-89.

Citácie:

1. [3] STROBEL, Karl. *Vorrömischer und frühromischer Geldverkehr in Noricum*. In *Akten des 5. Österreichischen Numismatikertages*. Enns - Linz : [s. n.], 2014, s. 67-101. ISBN 978-3-902299-09-3.
2. [3] ČAMBAL, Radoslav - BAZOVSKÝ, Igor - BŘEZINOVÁ, Gertrúda - KOVÁR, Branislav - KARWOWSKI, Maciej. *Problematika hrncov s tzv. „kyjovitým“ okrajom zo záveru neskorej doby laténskej v stredodunajskom priestore*. In *Sociální diferenciace barbarských komunit ve světle nových hrobových, sídlištních a sběrových nálezů : (Archeologie barbarů 2011)*. Brno : Archeologický ústav AV ČR, 2014, s. 63-73. ISBN 978-80-86023-25-0.
3. [4] PIETA, Karol. *Hradiská vo Folkušovej - Necpaloch a Blatnici : Juhovýchodné prvky v púchovskej kultúre*. In *Slovenská archeológia : časopis Archeologického ústavu SAV v Nitre*, 2014, roč. 62, č. 1, s. 125-165.
4. [4] SOJÁK, Marián - STRUHÁR, Viťazoslav. *Pozoruhodné nálezy antických mincí z prostredia jaskýň*. In *Denarius : numizmatický časopis*, 2014, číslo 4, s. 5-9.
5. [4] STRUHÁR, V. *Využívanie jaskýň a skalných dutín v období keltského osídlenia Slovenska*. In *Kelti na Slovensku : zborník z konferencie 2014*. Žilina : Žilinský samosprávny kraj, 2014, s. 36. ISBN 978-80-971670-0-4.

AEE77

KOLNÍK, Titus. Villae rusticae im nordpannonischen Limesvorland? In *Akten des 14. Internationalen Limeskongresses 1986 in Carnuntum*. Zost. Hermann Vetters, Manfred Kandler. - Wien : ÖAW, 1990, s. 779-786.

Citácie:

1. [3] TEJRAL, J. *Reevaluated but still enigmatic – the roman site at „Burgstall“ (okr. Brno-venkov/CZ)*. In *Honesta Missione. Festschrift für Barbara Pferdehirt*. Mainz : Verlag des RGZM, 2014, s. 244. ISBN 978-3-88467-196-2.

AEE78

KOLNÍK, Titus. Nordpannonische Limesvorland-Forschung 1984-1996. In *Roman Frontier Studies : Proceeding of the XVII International Congress of Roman Frontier Studies*. Ed. N. Gudea. - Zalau : Porolissum, 1999, s. 131-137. ISBN 973-98027-8-8.

Citácie:

1. [3] TEJRAL, J. *Reevaluated but still enigmatic – the roman site at „Burgstall“ (okr. Brno-venkov/CZ)*. In *Honesta Missione. Festschrift für Barbara Pferdehirt*. Mainz : Verlag des RGZM, 2014, s. 244. ISBN 978-3-88467-196-2.

AEE79

KOLNÍK, Titus. Zu den ersten Römern und Germanen an der mittleren Donau im Zusammenhang mit den geplanten römischen Angriffen gegen Marbod 6 n. Chr. In *Die römische Okkupation nördlich der Alpen zur Zeit des Augustus : Kolloquium Berkamen 1989 Vorträge*. - Münster : [s. n.], 1991, s. 71-83.

Citácie:

1. [3] ELSCHKE, Kristian. *Sekundäre Romanisierung der Germanen an der unteren March im Limesvorfeld von Carnuntum und ein neues germanisches Fürstengrab der Lübsow-Gruppe aus Zohor*. In *Archaeologia Austriaca*, 2014,

2012, Band 96, s. 71-94.

2. [3] *ELSCHEK, Kristian. Zohor v dobe rímskej. Nový germánsky kniežací hrob a žiarové pohrebiská na Záhorí. In Sociální diferenciace barbarských komunit ve světle nových hrobových, sídlištních a sběrových nálezů : (Archeologie barbarů 2011). Brno : Archeologický ústav AV ČR, 2014, s. 113-132. ISBN 978-80-86023-25-0.*

3. [3] *KOLNÍKOVÁ, Eva - ELSCHEK, Kristian. Beitrag zur Datierung der latènezeitlichen Zentralsiedlung von Zohor in der Westslowakei. Kleinfunde, keltische und frühromische Münzen. In Moravské křižovatky : Střední Podunají mezi pravěkem a historií. Brno : Moravské zemské muzeum, 2014, s. 353-377. ISBN 978-80-7028-432-2.*

4. [4] *ELSCHEK, Kristian. Ein frühgermanisches Grubenhaus mit Aucissa-Fibel und ein augusteischer As mit Kontermarke des VARUS aus Zohor (Westslowakei). Beitrag zur Ankunft der ersten Germanen und Römer in den Mitteldonaauraum. In Zborník Slovenského národného múzea CVIII : Archeológia 24. Bratislava : SNM - Archeologické múzeum, 2014, s. 303-313. ISBN 978-80-8060-338-0.*

5. [4] *KOVÁR, Branislav - ČAMBAL, Radoslav - HANUŠ, Martin - JELÍNEK, Pavol. Keltské osídlenie v podhradí - Vidrici. In Bratislavský hrad : dejiny, výskum a obnova. - Bratislava : Mestský ústav ochrany pamiatok v Bratislave : Slovenské národné múzeum - Historické múzeum, 2014, s. 97-106. ISBN 9788097192372.*

AEE80 KOLNÍK, Titus. Haus und Hof im quadischen Limesvorland. In Haus und Hof im östlichen Germanien : Tagung Berlin vom \. bis 8.> Oktober Š>. - Bonn : Habelt, 1998, s. 144-159. ISBN 3-7749-2795-2.

Citácie:

1. [3] *HORNIK, P. - JÍLEK, J. Sídlíště z časné doby římské v Plotištích nad Labem, okr. Hradec Králové. In Sociální diferenciace barbarských komunit ve světle nových hrobových, sídlištních a sběrových nálezů (Archeologie barbarů 2011). Brno : AÚ AV ČR, 2014, s. 181-218. ISBN 978-80-86023-25-0.*

2. [4] *Stĺp Marca Aurelia a stredné Podunajsko : Štúdie. Bratislava : Slovenské národné múzeum – Archeologické múzeum, 2014, s. 177. ISBN 978-80-8060-335-9.*

AEE81 KUZMA, Ivan. Kruhové priekopové útvary na Slovensku (súčasný stav). In Otázky neolitu a eneolitu našich zemí : Sborník referátů z 16. pracovního zasedání badatelů pro výzkum neolitu a eneolitu Čech, Moravy a Slovenska. Lázně Sedmihorky 23.- 25. září 1997. - Turnov : OMČR, 1998, s. 94-102.

Citácie:

1. [4] *PAŽINOVÁ, Noémi - BELJAK, Ján. Archeologický výskum na stavbe VTL plynovodu SK/HU v roku 2013 : O živote v minulosti alebo svet pravekých komunít v Kiarove. Nitra : Archeologický ústav SAV, 2014. 70 s. ISBN 978-80-89315-55-0.*

AEE82 KUZMA, Ivan. Luftbildarchäologie in der Slowakei. In Luftbildarchäologie in Ost- und Mitteleuropa : Aerial Archaeology in Eastern and central Europe. - Potsdam : Brandenburgisches Landesmuseum für Ur- und Frühgeschichte, 1995, s. 251-258. ISBN 3-910011-08-X.

Citácie:

1. [3] *Danube region. In. Sociální diferenciace barbarských komunit ve světle nových hrobových, sídlištních a sběrových nálezů (Archeologie barbarů 2011). Brno : AV ČR Brno, 2014, s. 341-364. ISBN 978-80-86023-25-0.*

AEE83 KUZMOVÁ, Klára. Organizácia a výsledky archeologických výskumov na stavbách v SSR. In Metodologické problémy československé archeologie. - Praha : Archeologický ústav ČSAV, 1982, s. 170-173.

Citácie:

1. [3] BUREŠ, Michal. *Management archeologického dedičtví. Plzeň : Západočeská univerzita, 2014. 121 s. ISBN 978-80-261-0378-3.*

- AEE84 KUZMOVÁ, Klára - RAJTÁR, Ján. Römisches Lager in Iža. In *Landscapes and Monuments along the Amber Road : Results and Perspectives of Cultural Tourism. International Symposium Sopron-Eisenstadt 15-18th October, 1995. - Sopron : Scarbantia Társaság, 1999, s. 130-133. ISBN 963 03 7907 4.*

Citácie:

1. [3] HINKER, Christoph. *Ein Brandhorizont aus der Zeit der Markomannenkriege im südostnorischen Munizipium Flavia Solva. Wien : Österreichisches Archäologisches Institut, 2014, s. 333. ISBN 978-3-900305-70-3.*

- AEE85 KUZMOVÁ, Klára. La terra sigillata presso i Marcomanni e i Quadi e le relazioni tra l'area antistante il limes della Pannonia settentrionale e l'Italia. In *Roma sul Danubio : da Aquileia a Carnuntum lungo la via dell'ambra. Zost. Maurizio Buora, Werner Jobst. - Roma : Civici Musei, 2002, p. 153-158. ISBN 88-8265-208-4.*

Citácie:

1. [3] HINKER, Christoph. *Ein Brandhorizont aus der Zeit der Markomannenkriege im südostnorischen Munizipium Flavia Solva. Wien : Österreichisches Archäologisches Institut, 2014, s. 333. ISBN 978-3-900305-70-3.*

- AEE86 KUZMOVÁ, Klára. Die Markomannenkriege und der Terra Sigillata-Import im Vorfeld des nordpanonischen Limes. In *Markomannenkriege - Ursachen und Wirkungen. Herausgegeben Herwig Friesinger, Jaroslav Tejral, Alois Stuppner. - Brno : Archeologický ústav AV ČR, 1994, s. 245-252. ISBN 80-901679-3-6.*

Citácie:

1. [3] HINKER, Christoph. *Ein Brandhorizont aus der Zeit der Markomannenkriege im südostnorischen Munizipium Flavia Solva. Wien : Österreichisches Archäologisches Institut, 2014, s. 332. ISBN 978-3-900305-70-3.*

- AEE87 LAMIOVÁ-SCHMIEDLOVÁ, Mária. Chronologie der römischen Kaiserzeit in der Ostslowakei. In *Probleme der Relativen und absoluten Chronologie ab Latenezeit bis zum Frühmittelalter : Materialien des III. Internationalen Symposiums: Grundprobleme der frühgeschichtlichen Entwicklung im nördlichen Mitteldonaugebiet. - Kraków : Uniwersytet Jagielloński - Instytut Archeologii, 1992, p. 75-79. ISBN 83-85483-30-6.*

Citácie:

1. [3] MAGYDA-LEGUTKO, R. - RODZIŃSKA-NOWAK, J. *Interkulturelle Beziehungen der Bevölkerung der Przeworsk-Kultur in der Karpatenzone am Übergang von der frühen zu der jüngeren römischen Kaiserzeit am Beispiel des Gräberfeldes von Prusiek, FSt. 25, Gde. Sanok. In Přejhled výzkumů, 2013, 2012, roč. 53, č. 1, s. 85.*

2. [3] OLEĐZKI, M. *The Przeworsk culture and the problem of dating of the beginnings of the Blažice-Bereg culture. In Sociální diferenciacie barbarských komunit ve světle nových hrobových, sídlištních a sběrových nálezů (Archeologie barbarů 2011). Brno : AÚ AV ČR, 2014, s. 317-333. ISBN 978-80-86023-25-0.*

3. [3] RESCZYŃSKA, A. et al. *A unique double burial from a Przeworsk Culture settlement context at Zamiechów, site 1, województwo podkarpackie. In Acta Archeologica Carpathica, 2013, Vol. XLVIII, s. 135-170.*

- AEE88 MARKOVÁ, Klára - STEGMANN-RAJTÁR, Susanne. Amber in the Context of Cultural Interactions in the Carpathian Basin in the Early Iron Age. In *Amber in Archaeology : Proceedings of the Fifth International Conference on Amber in Archaeology. A. Palavestra, C. W. Beck, I. M. Todd. - Beograd : National Museum, 2009, p. 110-123. ISBN 978-86-7269-099-6.*

Citácie:

1. [3] PIETA, Karol - VELIAČIK, Ladislav. Pozoruhodné depoty zo sklabinského Podzámku. In *Studia Archaeologica Brunensia : Sborník Prací Filozofické Fakulty Brněnské univerzity*, 2014, roč. 19, č. 2, . s. 5-26.
- AEE89 MIROŠŠAYOVÁ, Elena. Nálezy z doby halštatskej vo východnej časti Slovenského krasu. In *Popelníková pole a doba halštatská : příspěvky z VIII. konference*, České Budějovice 22. - 24. 9. 2004. - České Budějovice : Jihočeské muzeum, 2004, s. 351-364. ISBN 80-86260-37-2.
- Citácie:
1. [3] BENEDIKOVÁ, Lucia. Nepublikované nálezy z neskorej doby bronzovej a z doby halštatskej / včasnej doby laténskej zo známých stredoslovenských lokalít v kultúrno-chronologickom kontexte. In *Moravské křižovatky : Střední Podunají mezi pravěkem a historií*. Brno : Moravské zemské muzeum, 2014, s. 15-35. ISBN 978-80-7028-432-2.
2. [4] STRUHÁR, V. Využívanie jaskýň a skalných dutín v období keltského osídlenia Slovenska. In *Kelti na Slovensku : zborník z konferencie 2014*. Žilina : Žilinský samosprávny kraj, 2014, s. 36. ISBN 978-80-971670-0-4.
- AEE90 NĚMEJCOVÁ-PAVÚKOVÁ, Viera. Eingriff der Jevišovice Kultur in der Westslowakei. In *Neuere Daten zur Siedlungsgeschichte und Chronologie der Kupferzeit des Karpatenbeckens*. T. Kovács. - Budapest : [s. n.], 1995.
- Citácie:
1. [3] PEŠKA, J. Morava na konci eneolitu. Olomouc - Brno : Akademické nakladatelství CERM, 2013, s. 223-241. ISBN 978-80-7204-8.
- AEE91 NEVIZÁNSKY, Gabriel. Magyar jellegű régészeti leletek Cseh- és Morvaországban. In *Magyarok térben és időben*. - Tata : [s. n.], 1999, s. 125-139. ISSN 0866-2908.
- Citácie:
1. [3] BÍRÓ, A. A 10-11. Századi Kárpát-medencei íljemezek külső forráskritikai problémái. In *A honfoglalás kor kutatásának legújabb eredményei*. Szeged : Szegedi Tudományegyetem Régészeti Tanszék, 2013, s. 419. ISBN 978-963-306-241-8.
- AEE92 NEVIZÁNSKY, Gabriel. A Kárpát-medence északi térségének régészete a honfoglalás korában. In *Honfoglalás és régészet*. Ed. Kovács László. - Budapest : [s. n.], 1994, s. 171-179. ISBN 963 7873 79 1.
- Citácie:
1. [3] MERVA, Szabina. The Analysis of Pottery from 10th -11th century Graves in Carpathian Basin : Technological and typo-chronological studies. In *Avars, Bulgars and Magyar on the Middle and Lower Danube*. Budapest : Archeolingua, 2014, p. 197-262. ISBN 978-963-9911-62-8.
2. [4] HUSÁR, M. Žrd'ovo-bodné zbrane včasného stredoveku v Karpatskej kotline. Nitra : Univerzita Konštantína Filozofa v Nitre, 2014, s. 103. ISBN 978-80-558-0617-4.
- AEE93 OLEXA, Ladislav. Siedlungen und Gräberfelder aus der Bronzezeit von Nižná Myšľa in der Ostslowakei. In *Südosteuropa zwischen 1600 und 1000 v Chr.* - Berlin : Moreland und Co., 1982, s.
- Citácie:
1. [4] VLADÁR, Jozef. Praveké mestá z doby bronzovej: Spišský Štvrtok a Košice-Barca. In *Musaica : Zborník Filozofickej fakulty Univerzity Komenského - katedra archeológie*. XXVIII. Bratislava : Univerzia Komenského, 2014, s. 15-37. ISBN 978-80-223-3670-3.
- AEE94 OLEXA, Ladislav. Burial grounds and funeral ceremonies. In *Between Mycenae and the Baltic Sea : The Otomani-Füzesabony culture*. J. Gancarski (ed.). - Krosno ; Warszawa : [s. n.], 2002, s. 53-86.
- Citácie:

1. [3] MARKOVÁ, Klára - ILON, Gabor. *Slovakia and Hungary. In The Oxford Handbook of the European Bronze Age. Oxford : University Press, 2013. ISBN 978- 019-9572-86-1.*
- AEE95 OLEXA, Ladislav. Cmentarzyska i ceremoniał pogrzebowy : Burial Grounds and funeral ceremonies. In *Miedzy Mykenami a Baltykiem : Kultura Otomani-Füzesabony. Wystawa. - Krosno-Warszawa : Muzeum Podkarpackie-Panstwowe Muzeum Archeologiczne, 2002, s. 53-88. ISBN 86634-09-X.*
Citácie:
1. [4] VLADÁR, Jozef. *Praveké mestá z doby bronzovej: Spišský Štvrtok a Košice-Barca. In Musaica : Zborník Filozofickej fakulty Univerzity Komenského - katedra archeológie. XXVIII. Bratislava : Univerzia Komenského, 2014, s. 15-37. ISBN 978-80-223-3670-3.*
- AEE96 PAVÚK, Juraj. Skupina Brodzany-Nitra alebo skupina Brodzany? In *In memoriam Jan Rulf. - Praha : Institute of Archaeology, 2000, s. 328-339. ISBN 80-86124-27-4.*
Citácie:
1. [4] ŠVIHUROVÁ, Miroslava. *Osídlenie horného Ponitria v eneolite. In Študijné zvesti Archeologického ústavu SAV, 2014, č. 56, s. 5-22.*
- AEE97 PAVÚK, Juraj. Die Lengyel-Kultur. In *Das Neolithikum in Mitteleuropa : Kulturen - Wirtschaft - Umwelt vom 6. bis 3. Jahrtausend v. u. Z. (1996-1999). - Weissbach : [s. n.], 1998, s. 316-330.*
Citácie:
1. [3] PAVLŮ, I. *The Prehistory of Bohemia 2. The Neolithic. Praha : AÚ AV ČR, 2013, s. 125. ISBN 978-80-87365-55-7.*
- AEE98 PAVÚK, Juraj. Zur Frage des Anfangs der jungen Linienbandkeramik. In *Siedlungsstruktur und Kulturwandel in der Bandkeramik : Beiträge der internationalen Tagung "Neue Fragen zur Bandkeramik oder alles beim Alten?!" Leipzig, 23. bis 24. September 2010. - Dresden : Landesamt für Archäologie, 2012, s. 295-309. ISBN 978-3-943770-03-2.*
Citácie:
1. [3] BICKLE, P. - BENTLEY, A. - DOČKALOVÁ, A. - FIBIGER, L. - GRIFFITHS, S. - HAMILTON, J. - HEDGES, R. - HOFMANN, D. - MATEICIUCOVÁ, I. - WHITTLE, A. *Early neolithic lifeways in Moravia and western Slovakia: comparing aschaeological, osteological and isotopic data from cemetery and settlement burials of the Linearbandkeramik (LBK). In Antropologie, 2014, roč. LII, č.1, s. 55.*
- AEE99 PAVÚK, Juraj. Die Entwicklung der Želiezovce-Gruppe und die Entstehung der Lengyel-Kultur. In *Krisen - Kulturwandel - Kontinuitäten : zum Ende der Bandkeramik in Mitteleuropa. Hrsg. Andrea Zeeb-Lanz. - Rahden/Westf. : Verlag Marie Leidorf, 2009, s. 249-339. ISBN 978-89646-440-8.*
Citácie:
1. [3] KUSTÁR, Rozália - LANTOS, Andrea - HAJNALOVÁ, Mária - SUMEGI, Pál. *Výskum neolitického sídliska na lokalite Harta-Gátorház. In Studia Archaeologica brunensia, 2014, roč. 19, č. 1, s. 41.*
2. [4] FURHOLT, Martin - BÁTORA, Jozef - CHEBEN, Ivan - KROLL, Helmut - RASSMANN, Knut - TÓTH, Peter. *Vráble-Velké Lehemby: eine Siedlungsgruppe der Linearkeramik in der Südwestslowakei Vorbericht über die Untersuchungen der Jahre 2010 und 2012 und Deutungsansätze. In Slovenská archeológia : časopis Archeologického ústavu SAV v Nitre, 2014, roč. 62, č. 2, s. 227-266.*
- AEE100 PAVÚK, Juraj. Zur Frage der Entstehung und Verbreitung der Lengyel-Kultur. In *The Lengyel, Polgár and related cultures in the Middle/Late Neolithic in Central Europe. Ed. J. Kozłowski, P. Raczky. - Kraków : Polska Akademia Umiejetnosci, 2007, s. 11-28. ISBN 978-83-60183-57-1.*

Citácie:

1. [3] PAVLŮ, I. *The Prehistory of Bohemia 2. The Neolithic. Praha : AÚ AV ČR, 2013, s. 125. ISBN 978-80-87365-55-7.*

- AEE101 PIETA, Karol. Untergang von Burgwällen der Púchov-Kultur. In *Mitteleuropa zur Zeit Marbods : Tagung Roztoky u Křivokláta 4.-8. 12. 2006 anlässlich des 2000jährigen Jubiläums des römischen Feldzuges gegen Marbod. 19. Internationales Symposium Grundprobleme der frühgeschichtlichen Entwicklung im mittleren Donaauraum. Hrsg. Vladimír Salač, Jan Bemann. - Praha ; Bonn : Archeologický ústav Akademie věd ČR : Vor- und Frühgeschichtliche Archäologie der Rheinischen Friedrich-Wilhelms-Universität, 2009, s. 273-287. ISBN 978-80-87365-20-5.*

Citácie:

1. [3] FALILEYEV, Alexander. *In Search of the Eastern Celts : Studies in Geographical Names, their Distribution and Morphology. Budapest : Archeolingua, 2014. 173 p. ISBN 978-963-9911-56-7.*

- AEE102 PIETA, Karol. Das germanische Fürstengrab aus Poprad-Matejovce. In *Glaube, Kult und Herrschaft : Phänomene des Religiösen im 1. Jahrtausend n. Chr. in Mittel- und Nordeuropa. - Bonn : Rudolf Habelt, 2009, s. 107-122. ISBN 978-3-7749-3663-8.*

Citácie:

1. [3] BECKER, M. *Das Kammer als Grab : Gommern und Vergleichbares. In Kammergräber im Barbaricum. Hamburg : Wachholtz Verlag, 2014, s. 240. ISBN 978-3-529-01879-4.*

2. [3] KOLNÍK, Titus. *Stráže und Ostrovany/Osztrópataka – einige Anmerkungen und Anregungen zu den spätkaiserzeitlichen Gräbern der germanischen Elite in der Slowakei. In Archaeologia Austriaca, 2014, 2012, Band 96, s. 113.*

3. [3] QUAEST, Dieter. *Die steinkammergräber aus Wrocław-Zakrzów. In Kammergräber im Barbaricum. Hamburg : Wachholtz Verlag, 2014, s. 340. ISBN 978-3-529-01879-4.*

4. [3] SCHUSTER, Jan. *Bestattungen vom Lübsow-Typ als Kammergräber – ein Phantom? In Kammergräber im Barbaricum. Hamburg : Wachholtz Verlag, 2014, s. 54. ISBN 978-3-529-01879-4.*

5. [3] ŠTOLCOVÁ, Tereza - SCHAARSCHMIDT, D. - MITSCHKE, S. *Textile finds from a chieftain's Grave : Preliminary report from Poprad-Matejovce, Slovakia. In Archaeological Textiles Review, 2014, vol. 56, p. 50-59.*

6. [4] HRNČIARIK, Erik. *Belege der germanischen handwerklichen Tätigkeit in der Slowakei. In ANODOS : Studies of the Ancient World, 2014, 2011, 11, s. 149-159.*

7. [4] LAU, Nina. *Kammergrab und Gräberfeld von Pilgramsdorf (Pielgrzymowo) : Ein Fundplatz zwischen kulturellem Kontext und überregionalen Einflüssen. In Kammergräber im Barbaricum. Hamburg : Wachholtz Verlag, 2014, s. 226. ISBN 978-3-529-01879-4.*

- AEE103 PIETA, Karol. Das archäologische Freilichtmuseum in Liptovská Mara/Slowakei. In *Experimentelle Archäologie Bilanz 1994. Fansa M. Hrsg. - Oldenburg : [s. n.], 1994, s. 23-28.*

Citácie:

1. [3] THÉR, R. - MANGEL, T. *Inovace a specializace v hrnčířském řemesle v době laténské : model vývoje forem organizace výroby. In Archeologické rozhledy, 2014, roč. LXVI, s. 3-39.*

- AEE104 PIETA, Karol. Die frühen norisch-pannonischen Handelsbeziehungen mit dem nördlichen Mitteldonauegebiet. In *Peregrinatio Gothica : Jantarová stezka. - Brno : Moravské zemské muzeum, 1997, s. 39-56. ISSN 0323-0570.*

Citácie:

1. [3] BOCHNAK, T. *Importy celtyckie w kulturze przeworskiej i okrsywskiej na*

ziemiach Polskich w młodszy okresie przedrzymskim. Rzeszów : Wydawnictwo Uniwersytetu Rzeszowskiego, 2014, s. 350. ISBN 978-83-7338-991-5.

2. [3] OLEDKI, M. - ZIABKA, L. - KEDZIERSKI, A. *Janków II near Kalisz – Celtic trade post on the Amber Route. In Moravské křižovatky : Střední Podunají mezi pravěkem a historií. Brno : Moravské zemské muzeum, 2014, s. 254. ISBN 978-80-7028-432-2.*

- AEE105 PIETA, Karol - RUTTKAY, Matej. Germanische Siedlung aus dem 4. und 5. Jh. in Nitra-Párovské Háje und Probleme der Siedlungskontinuität. In Neue Beiträge zur Erforschung der Spätantike im mittleren Donauraum : Materialien der internationalen Frachtkonferenz „Neue Beiträge zur Erforschung der Spätantike im mittleren Donauraum“ Kravsko 25.-26. 5. 2004. Zost. Jaroslav Tejral, Herwig Friesinger, Michel Kazanski. - Brno : Archeologický ústav AV ČR, 1997, s. 145-164. ISBN 80-86023-69-9.

Citácie:

1. [3] HALAMA, J. *Pozdní argonská a severoafrická sigillata z Čech - doklady místních germánských elit? In Sociální diferenciace barbarských komunit ve světle nových hrobových, sídlištních a sběrových nálezů (Archeologie barbarů 2011). Brno : AÚ AV ČR, 2014, s. 387-405. ISBN 978-80-86023-25-0.*

2. [3] RUTTKAYOVÁ, Jaroslava. *Das Gräberfeld der jüngeren Römischen Kaiserzeit von Velký Cetín. In Sociální diferenciace barbarských komunit ve světle nových hrobových, sídlištních a sběrových nálezů : (Archeologie barbarů 2011). Brno : Archeologický ústav AV ČR, 2014, s. 149-156. ISBN 978-80-86023-25-0.*

3. [3] URBÁNKOVÁ, R. *Keramika z doby římské ve Velkých Němcích, „Černém poli“. In Pravěk, 2014, 2011, NŘ 21, s. 235-268.*

- AEE106 PIETA, Karol. Bojná - ein frühmittelalterliches Machtzentrum in Reichweite von Gold- und Eisenrevieren. In Macht des Goldes, Gold der Macht : Herrschaft- und Jenseitsrepräsentation zwischen Antike und Frühmittelalter im mittleren Donauraum. Hrsg. Matthias Hardt, Orsolya Heinrich-Tamáska. - Weinstadt : Verlag Bernhard Albert Greiner, 2013, s. 423-438. ISBN 978-3-86705-071-5.

Citácie:

1. [3] *Great Moravia and the Beginnings of Christianity. Brno : The Institute of Archaeology of the Academy of Sciences of the Czech Republic, 2014, s. 515. ISBN 978-80-86023-54-0.*

2. [3] *Velká Morava a počátky křesťanství. Brno : Archeologický ústav Akademie věd ČR, 2014, s. 500. ISBN 978-80-86023-53-3.*

- AEE107 PIETA, Karol. Laténezeitlicher Burgwall und Opferplatz (?) in Trenčianske Teplice. In Gentes, Reges und Rom. Editor Jan Bouzek, Herwig Friesinger, Karol Pieta, Balázs Komoróczy. - Brno : Archeologický ústav AV ČR, 2000, s. 129-153. ISBN 80-86023-24-9.

Citácie:

1. [3] RUDNICKI, M. *Nowa Cerekwia. A celtic centre for craft and commerce od interregional importance north of the Carpathians. In Iron age crafts and craftsmen in the Carpathian Basin. Cluj-Napoca : Mures County Museum, 2014, s. 56. ISBN 978-606-543-533-9.*

2. [3] RUDNICKI, Marcin. *Nowa Cerekwia – the Middle La Tene centre of power north of the Carpathians. In Moravské křižovatky : Střední Podunají mezi pravěkem a historií. Brno : Moravské zemské muzeum, 2014, s. 435. ISBN 978-80-7028-432-2.*

3. [3] ČAMBAL, Radoslav - KOVÁR, Branislav. *Keltské nálezy z Čeboviec (okr. Velký Krtíš) a ich regionálne postavenie. In Moravské křižovatky : Střední Podunají mezi pravěkem a historií. Brno : Moravské zemské muzeum, 2014, s.*

305-314. ISBN 978-80-7028-432-2.

4. [4] BAZOVSKÝ, Igor. Archeologické výskumy západne od hradného areálu. In Bratislavský hrad. Dejiny, výskum a obnova. Bratislava : Mestský ústav ochrany pamiatok v Bratislave : Slovenské národné múzeum – Historické múzeum, 2014, s. 119. ISBN 978-80-971923-7-2.

AEE108

PIETA, Karol. Wirtschaftliche Strukturen der spätlatènezeitlichen Siedlungen in der Slowakei. In Dürnberg und Manching : Wirtschaftsarchäologie im ostkeltischen Raum. Internationales Kolloquium Bad Dürnberg 7.-11.10. 1998. - Bonn : [s. n.], 2002, s. 315-323.

Citácie:

1. [3] BOCHNAK, T. Importy celtyckie w kulturze przeworskiej i okrsywskiej na ziemiach Polskich w młodszyim okresie przedrzymskim. Rzeszów : Wydawnictwo Uniwersytetu Rzeszowskiego, 2014, s. 350. ISBN 978-83-7338-991-5.
2. [3] BŘEZINOVÁ, Gertrúda. La Tène Bone and Antler Artefacts from Nitra. In Iron Age Crafts and Craftsmen in the Carpathian Basin : Proceedings of the International Colloquium from Târgu Mureş, 10–13 October 2013. Berecki, Sándor (ed.). - Cluj-Napoca : Editura Mega, 2014, s. 191-198. ISBN 978-606-543-533-9. VEGA 2/0117/12 "Medzi starovekom a stredovekom. Etnicko-kultúrne vzťahy v strednom Podunajsku od konca keltského osídlenia po začiatok stredoveku", Vega č. 1/0045/14 "Život v pohraničí. Sídľiskové štruktúry v predpolí a zázemí panónskeho limitu od mladšej doby laténskej po záver antiky".
3. [3] PARMA, David. Poznamky k latenskemu osídlení Hostyna. In Moravské křižovatky : Střední Podunají mezi pravěkem a historií. Brno : Moravské zemské muzeum, 2014, s. 410. ISBN 978-80-7028-432-2.
4. [3] THÉR, R. - MANGEL, T. Inovace a specializace v hrnčířském řemesle v době laténské : model vývoje forem organizace výroby. In Archeologické rozhledy, 2014, roč. LXVI, s. 3-39.
5. [4] VRTEL, Andrej - LESÁK, Branislav - KOVÁČ, Jozef - STANÍK, Ivan. Neskoroláténske osídlenie na nádvorí paláca Bratislavského hradu. In Bratislavský hrad. Dejiny, výskum a obnova. Bratislava : Mestský ústav ochrany pamiatok v Bratislave : Slovenské národné múzeum – Historické múzeum, 2014, s. 69. ISBN 978-80-971923-7-2.

AEE109

PIETA, Karol. Keltische Textilreste mit Stickereien aus Nové Zámky, Südslowakei. In Archaeological Textiles in Northern Europe : report from the 4th NESAT Symposium 1.-5. May 1990 in Copenhagen, Tidens Tand 5. Editor L. Bender Jorgensen, E. Munksgaard. - Copenhagen : [s. n.], 1992, s. 52-65.

Citácie:

1. [3] FURMAN, Martin. Variabilita keltských kruhových garnitúr v stredoeurópskom priestore so zreteľom na použité suroviny. In Moravské křižovatky : Střední Podunají mezi pravěkem a historií. Brno : Moravské zemské muzeum, 2014, s. 511. ISBN 978-80-7028-432-2.
2. [4] REPKA, Dominik. Pohrebiská z doby laténskej na Slovensku. In Študijné zvesti AÚ SAV, 2014, č. 56, s. 49.

AEE110

POLLA, B. - SLIVKA, Michal - VALLAŠEK, M. K problematike výskumu hrádkov a hradov na Slovensku. In Archaeologia historica : sborník příspěvků přednesených na XII. celostátní konferenci k problematice historické archeologie s hlavním zaměřením na hrady a hrádky v ČSSR Košice-Zlatá Idka 6.-10. října 1980. 6/81. - Brno ; Košice : Muzejní a vlastivědná společnost : Východoslovenské muzeum, 1981, s. 361-405.

Citácie:

1. [3] FELD, I. Magánvárak építésének kezdetei a középkori magyarországon. In Századok, 2014, 148, s. 377.

- AEE111 POMFYOVÁ, Bibiana - BÓNA, Martin - SAMUEL, Marián. Terénny výskum predrománskej a románskej architektúry na Slovensku - nové obzory a výzvy pre umelecko-historickú interpretáciu. In Tvarujete si sami? : sborník 3. sjazdu historiků umění 25. - 26. září 2008. Milena Bartlová, Hynek Látl (eds.). - Praha : Nakladatelství Lidové Noviny, 2011, s. 141-153. ISBN 978-80-7422-073-9.
Citácie:
1. [4] *BOTEK, Andrej. Veľkomoravské kostoly na Slovensku. Bratislava : Post Scriptum, 2014, s. 40. ISBN 978-80-89567-37-9.*
- AEE112 RAJTÁR, Ján. Die Grenze in der Slowakei. In Grenzen des Römischen Imperiums. - Mainz am Rhein : Zabern, 2006, s. 140-146. ISBN 978-3-8053-3429-7.
Citácie:
1. [3] *KOLNÍK, Titus. Stráže und Ostrovany/Osztrópataka – einige Anmerkungen und Anregungen zu den spätkaiserzeitlichen Gräbern der germanischen Elite in der Slowakei. In Archaeologia Austriaca, 2014, 2012, 96, s. 101-115.*
- AEE113 RAJTÁR, Ján. Nuove testimonianze archeologiche delle guerre dei Marcomanni a nord del medio Danubio. In Roma sul Danubio : da Aquileia a Carnuntum lungo la via dell'ambra. Zost. Maurizio Buora, Werner Jobst. - Roma : Civici Musei, 2002, p. 99-120. ISBN 88-8265-208-4.
Citácie:
1. [3] *HINKER, Christoph. Ein Brandhorizont aus der Zeit der Markomannenkriege im südostnorischen Munizipium Flavia Solva. Wien : Österreichisches Archäologisches Institut, 2014, s. 336. ISBN 978-3-900305-70-3.*
2. [3] *KOMORÓCZY, B. et al. Projekt interdisciplinárneho výzkumu římských krátkodobých táborů ve středním Podunají. In Sociální diferenciace barbarských komunit ve světle nových hrobových, sídlištních a sběrových nálezů (Archeologie barbarů 2011). Brno : AÚ AV ČR, 2014, s. 341-364. ISBN 978-80-86023-25-0.*
- AEE114 RAJTÁR, Ján. Die Waagtrasse in der Slowakei : eine Vormarschroute der Römer während der Markomannenkriege? In Rom auf dem Weg nach Germanien: Geostrategie, Vormarschtrassen und Logistik : internationales Kolloquium in Delbrück-Anreppen vom 4. bis 6. November 2004. - Mainz : Verlag Philipp von Zabern, 2008, s. 169-185. ISBN 978-3-8053-3931-5.
Citácie:
1. [3] *KOMORÓCZY, B. et al. Projekt interdisciplinárneho výzkumu římských krátkodobých táborů ve středním Podunají. In Sociální diferenciace barbarských komunit ve světle nových hrobových, sídlištních a sběrových nálezů (Archeologie barbarů 2011). Brno : AÚ AV ČR, 2014, s. 341-364. ISBN 978-80-86023-25-0.*
- AEE115 RAJTÁR, Ján. Im Handstreich genommen : der Fall des Römerlagers von Iža. In 2000 Jahre Varusschlacht Konflikt. Redaktor Stefan Burmeister, Heidrun Derks. - Stuttgart : Konrad Theiss Verlag, 2009, s. 126-127. ISBN 978-3-8062-2279-1.
Citácie:
1. [3] *HINKER, Christoph. Ein Brandhorizont aus der Zeit der Markomannenkriege im südostnorischen Munizipium Flavia Solva. Wien : Österreichisches Archäologisches Institut, 2014, s. 336. ISBN 978-3-900305-70-3.*
2. [3] *TEJRAL, J. Reevaluated but still enigmatic – the roman site at „Burgstall“ (okr. Brno-venkov/CZ). In Honesta Missione. Festschrift für Barbara Pferdehirt. Mainz : Verlag des RGZM, 2014, s. 245. ISBN 978-3-88467-196-2.*
- AEE116 RAJTÁR, Ján. Das Gold bei den Quaden. In Macht des Goldes, Gold der Macht : Herrschaft- und Jenseitsrepräsentation zwischen Antike und Frühmittelalter im mittleren Donaauraum. Hrsg. Matthias Hardt, Orsolya Heinrich-Tamáska. - Weinstadt : Verlag Bernhard Albert Greiner, 2013, s. 125-150. ISBN 978-3-86705-071-5.
Citácie:
1. [3] *IVÁN, Robert - ÖLVECKY, Róbert. Germán települések a közép Duna*

- menti római határvidéken. In FIRKÁK III. Szombathely : Savaria Megyei Hatokorú Varosi Muzeum, 2014, s. 205-234. ISBN 978 963 9827 21 9.*
- AEE117 RAJTÁR, Ján. Das Holz-Erde-Lager aus der Zeit der Markomannenkriege in Iža. In Probleme der relativen und absoluten Chronologie ab Latenezeit bis zum Frühmittelalter : Materialien des III. Internationalen Symposiums: Grundprobleme der frühgeschichtlichen Entwicklung im nördlichen Mitteldonauegebiet. - Kraków : Uniwersytet Jagiellonski - Instytut Archeologii, 1992, p. 149-170. ISBN 83-85483-30-6.
- Citácie:
1. [3] *GINDELE, R. Probleme legate de evoluția culturii materiale din sec. II-V în spațiul nord-vestic al României. In Satu Mare, 2013, roč. 29, č. 1, s. 343-370.*
 2. [3] *HINKER, Christoph. Ein Brandhorizont aus der Zeit der Markomannenkriege im südostnorischen Munizipium Flavia Solva. Wien : Österreichisches Archäologisches Institut, 2014, s. 336. ISBN 978-3-900305-70-3.*
 3. [3] *TEJRAL, J. Reevaluated but still enigmatic – the roman site at „Burgstall“ (okr. Brno-venkov/CZ). In Honesta Missione. Festschrift für Barbara Pferdehirt. Mainz : Verlag des RGZM, 2014, s. 245. ISBN 978-3-88467-196-2.*
- AEE118 REJHOLCOVÁ, Mária. Odras štruktúry osídlenia na pohrebiskách z 10.-11. storočia. In Archaeologia historica : sborník příspěvků přednesených na XII. celostátní konferenci k problematice historické archeologie s hlavním zaměřením na hrady a hrádky v ČSSR Košice-Zlatá Idka 6.-10. října 1980. 6/81. - Brno ; Košice : Muzejní a vlastivědná společnost : Východoslovenské muzeum, 1981, s. 481-485.
- Citácie:
1. [3] *Great Moravia and the Beginnings of Christianity. Brno : The Institute of Archaeology of the Academy of Sciences of the Czech Republic, 2014, s. 520. ISBN 978-80-86023-54-0.*
 2. [3] *Velká Morava a počátky křesťanství. Brno : Archeologický ústav Akademie věd ČR, 2014, s. 504. ISBN 978-80-86023-53-3.*
- AEE119 ROBAK, Zbigniew. Okucia konca rzemieni w typie karolinskim z terenów Polski i Słowacji. In Transkarpacie kontakty kulturowe w okresie latenskim, rzymskim i wczesnym sredniowieczu. Red. Jan Gancarski. - Krosno : Muzeum Podkarpackie, 2013, s. 433-452. ISBN 978-83-936970-0-7.
- Citácie:
1. [3] *Great Moravia and the Beginnings of Christianity. Brno : The Institute of Archaeology of the Academy of Sciences of the Czech Republic, 2014, s. 520. ISBN 978-80-86023-54-0.*
 2. [3] *KAJFASZ, Pawel. Osada wczesnosredniowieczna na stanowisku Kraków-Debniki 1. In Krzysztofory, 2014, Vol. 32, s. 139.*
 3. [3] *PIETA, Karol. Bojná : Slovensko. In Velká Morava a počátky křesťanství. - Brno : Archeologický ústav Akademie věd ČR, 2014, s. 226. ISBN 978-80-86023-53-3.*
- AEE120 ROMSAUER, Peter. Zur hallstattzeitlichen Besiedlung der Süd westslowakei. In Hallstatt Kolloquium Veszprém 1984. - Budapest : Archäologisches Institut UAW, 1986, s. 173-180, 403-414.
- Citácie:
1. [3] *VACHŮTOVÁ, D. - ZEMAN, T. Nález rohatého ucha z časně doby laténské na sídlišti v Hrubé Vrbce. In Moravské křižovatky : Střední Podunají mezi pravěkem a historií. Brno : Moravské zemské muzeum, 2014, s. 162. ISBN 978-80-7028-432-2.*
- AEE121 RUTTKAY, Alexander T. Zaniknutý hrad na Michalovom vrchu medzi Klížskym Hradišťom a Kolačnom, okr. Topoľčany. In Archaeologia historica : sborník příspěvků přednesených na XII. celostátní konferenci k problematice historické

archeologie s hlavním zaměřením na hrady a hrádky v ČSSR Košice-Zlatá Idka 6.-10. října 1980. 6/81. - Brno ; Košice : Muzejní a vlastivědná společnost : Východoslovenské muzeum, 1981, s. 407-427.

Citácie:

1. [3] *FELD, István. Az erdőispánságok várai az Árpád-kori Magyarországon. In Arcana tabularii : Tanulmányok Solymosi László tiszteletére. Budapest - Debrecen : [s. n.], 2014, s. 369-390. ISBN 978-963-473-746-9.*

AEE122

RUTTKAY, Alexander T. Zu den Beziehungen zwischen Burgen und Städten in der Slowakei (topographisches Beispiel von Nitra). In *Castrum bene 6 : Burg und Stadt*. Editor Tomáš Durdík. - Praha : Archeologický ústav AV ČR, 1999, s. 233-252. ISBN 80-86124-17-7.

Citácie:

1. [4] *KÖNIG, Tomáš a kolektív. Nitra-Mlyny : Stredoveké osídlenie lokality. Bratislava : Muzeológia a kultúrne dedičstvo, o.z., 2014, s. 107. ISBN 978-80-971715-4-4.*

AEE123

RUTTKAY, Alexander T. Archeologický výskum kostola sv. Michala v Nitre, časť Dražovce a v jeho okolí. In *Archaeologia historica : sborník příspěvků přednesených na XXVIII. celostátní konferenci archeologů středověku České republiky a Slovenské republiky k problematice archeologie středověku*, Nitra 23.-26. září 1996. 22/97. Editor Vladimír Nekuda. - Brno ; Nitra : Muzejní a vlastivědná společnost, 1997, s. 9-20. ISSN 0231-5823.

Citácie:

1. [4] *BELJAK, Ján - PAŽINOVÁ, Noémi - BELÁČEK, Boris - GOLIS, Milan - HUNKA, Ján - KRIŠTÍN, Anton - KOHÚT, Vladimír - MALINIAK, Pavol - MORDOVIN, Maxim - PRZYBYLA, Marcin S. - REPKA, Dominik - SLÁMOVÁ, Martina - ŠIMKOVIC, Michal - TÓTH, Balász - ŽAÁR, Ondrej. Pustý hrad vo Zvolene : Dolný hrad 2009 – 2014. Zvolen ; Nitra : OZ Archeofact : UKF : Archeologický ústav SAV, 2014. 372 S. ISBN 978-80-558-0734-8.*
2. [4] *KOLENA, B. - VONDRÁKOVÁ, M. Nitra-Dražovce. Osteologická analýza jedincov zo stredovekého pohrebiska z okolia sv. Michala Archanjela v Nitre-Dražovciach. Nitra : UKF, 2013, s. 207. ISBN 978-80-558-0446-0.*
3. [4] *KÖNIG, Tomáš a kolektív. Nitra-Mlyny : Stredoveké osídlenie lokality. Bratislava : Muzeológia a kultúrne dedičstvo, o.z., 2014, s. 107. ISBN 978-80-971715-4-4.*

AEE124

RUTTKAY, Alexander T. O nálezech mincí českého knížete Boleslava III. východně od řeky Moravy. In *Přemyslovský stát kolem roku 1000 : Na paměť knížete Boleslava II. († 7. února 999)*. - Praha : [s. n.], 2000, s. 239-246.

Citácie:

1. [3] *MACHÁČEK, J. - VIDEMAN, J. Monetisation of early medieval Moravia in the light of new archaeological discoveries in the Lower Dyje region (Czech Republic). In Economies, Monetisation and Society in the west slavic lands 800-1200 AD. Szczecin : WH US, 2013, s. 198. ISBN 978-83-64277-11-5.*

AEE125

RUTTKAY, Alexander T. Genese und Typologie der mittelalterlichen Städte im Gebiet der Slowakei vor dem 14. Jahrhundert. In *Burg - Burgstadt - Stadt : Zur Genese mittelalterlicher nichtagrarischer Zentren in Ostmitteleuropa*. - Berlin : [s. n.], 1995, s. 296-306.

Citácie:

1. [4] *KÖNIG, Tomáš a kolektív. Nitra-Mlyny : Stredoveké osídlenie lokality. Bratislava : Muzeológia a kultúrne dedičstvo, o.z., 2014, s. 107. ISBN 978-80-971715-4-4.*

AEE126

RUTTKAY, Alexander T. Neutra (Nitra) und Zobor. In *Europas mitte um 1000 : Beiträge zur Geschichte, Kunst und Archäologie*. Alfred Wiczorek und Hans-

Martin Hinz. - Stuttgart : Theiss, 2000, s. 628-632.

Citácie:

1. [3] KOSZTA, L. *A Nyitrai puspokségm létrejotte. In Századok*, 2009, 143, s. 259.

2. [3] KOVÁCS, L. *Érmeletes kora Árpád-kori templom körüli temetőkről és templomukról a magyar királyságban (1000-1141). In A honfoglalás kor kutatásának legújabb eredményei. Szeged : Szegedi Tudományegyetem Régészeti Tanszék*, 2013, s. 291. ISBN 978-963-306-241-8.

AEE127 RUTTKAY, Alexander T. Archeologické výskumy v oblasti pohoria Považský Inovec a panstvo hradu Tematín. In *Mezi raným a vrcholným středověkem : Pavlu Kouřilovi k šedesátým narozeninám přátelé. Uspořádali Jiří Doležal, Martin Wihoda.* - Brno : Archeologický ústav AV ČR, 2012, s. 487-520. ISBN 978-80-86023-76-2.

Citácie:

1. [3] *Great Moravia and the Beginnings of Christianity. Brno : The Institute of Archaeology of the Academy of Sciences of the Czech Republic*, 2014, s. 521. ISBN 978-80-86023-54-0.

2. [3] *Velká Morava a počátky křesťanství. Brno : Archeologický ústav Akademie věd ČR*, 2014, s. 505. ISBN 978-80-86023-53-3.

AEE128 RUTTKAY, Alexander T. - SLIVKA, Michal. Cirkevné inštitúcie a ich úloha v sídliskovom a hospodárskom vývoji Slovenska v stredoveku. In *Archaeologia historica 10/85 : Sborník příspěvků přednesených na XVI celostátní konferenci k problematice historické archeologie s hlavním zaměřením na "Hospodárske dejiny na území Československa v stredoveku na základe archeologického bádania a interdisciplinárnych expertíz"* Nitra 8.-12. října 1984. - Brno ; Nitra : Muzejní a vlastivědná společnost : Archeologický ústav SAV, 1985, s. 333-356.

Citácie:

1. [3] HLADÍK, Marek. *Hospodárske zázemie Mikulčíc : Sídlná štruktúra na strednom toku rieky Morava v 9. - 1. polovici 13. storočia. Brno : Akademie věd České Republiky*, 2014. 353 s. ISBN 978-80-86023-44-1.

2. [4] POMFYOVÁ, Bibiana - SAMUEL, Marián - ŽAŽOVÁ, Henrieta. *Stredoveká Biňa : archeológia – história – architektúra. Bratislava : FO ART*, 2014. 216 s. ISBN 978-80-89664-22-1.

3. [4] STEINHUBEL, Ján. *Kresťanstvo na Veľkej Morave pred príchodom Konštantína a Metoda. In Vzdelávanie – súčasť misie svätých Cyrila a Metoda. Bratislava : Metodicko pedagogické centrum*, 2014, s. 14. ISBN 978-80-8052-610-8.

AEE129 RUTTKAY, Alexander T. Zur frühmittelalterlichen Hof-, Curtis und Curia regalis-Frage in der Slowakei. In *Frühmittelalterlicher Burgenbau in Mittel- und Osteuropa : tagung Nitra vom 7. bis 10. Oktober 1996.* Hrsg. Joachim Henning, Alexander T. Ruttkay. - Bonn : Habelt, 1998, s. 405-417. ISBN 3-7749-2760-0.

Citácie:

1. [3] FELD, István. *Az erdőispánságok várai az Árpád-kori Magyarországon. In Arcana tabularii : Tanulmányok Solymosi László tiszteletére. Budapest - Debrecen : [s. n.]*, 2014, s. 369-390. ISBN 978-963-473-746-9.

2. [3] *Great Moravia and the Beginnings of Christianity. Brno : The Institute of Archaeology of the Academy of Sciences of the Czech Republic*, 2014, s. 521. ISBN 978-80-86023-54-0.

3. [3] *Velká Morava a počátky křesťanství. Brno : Archeologický ústav Akademie věd ČR*, 2014, s. 505. ISBN 978-80-86023-53-3.

AEE130 RUTTKAY, Alexander T. Prvky tzv. gotickej módy v odeve a ozdobách dedinského obyvateľstva na území Slovenska. In *Archaeologia historica : sborník příspěvků přednesených na XX. celostátní konferenci archeologů středověku s hlavním*

zaměřením na české země a Slovensko na prahu vrcholného středověku. 14/1989. - Brno : Muzejní a vlastivědná společnost, 1989, s. 355-378.

Citácie:

1. [3] *Der Schatzfund von Wiener Neustadt. Wien : Bundesdenkmalamt, Abteilung für Archäologie, 2014, s. 331. ISBN 978-3-85028-626-7.*

2. [3] *Początki Leczycy II. Łódź : Muzeum Archeologiczne i etnograficzne w Łodzi, 2014. 814 s. ISBN 978-83-61293-17-0.*

- AEE131 RUTTKAY, Matej. Pece na ranostredovekých sídliskách juhozápadného Slovenska. In *Archaeologia historica : sborník příspěvků přednesených na XXI. celostátní konferenci k problematice historické archeologie s hlavním zaměřením na všední život ve středověku, Tábor 25.-29. září 1989. 15/90. Editor Vladimír Nekuda. - Brno ; Tábor : Muzejní a vlastivědná společnost : Muzeum husitského revolučního hnutí, 1990, s. 337-348. ISBN 80-85048-13-2.*

Citácie:

1. [4] *ELGYÜTT, Jozef. Staršie včasnostredoveké sídliskové nálezy zo Záhoria. In Študijné zvesti Archeologického ústavu SAV, 2014, č. 55, s. 83-112.*

- AEE132 RUTTKAY, Matej. Žľaby na stredovekých sídliskách juhozápadného Slovenska. In *Archaeologia historica : sborník příspěvků přednesených na XXIV. celoštátnej konferencii archeológov stredoveku - Levoča '92 na tému etnický pohyb a zmeny v štruktúre stredovekého osídlenia Čingov, 28. 9.-2.10. 1992. 18/93. Editor Vladimír Nekuda. - Brno ; Levoča : Muzejní a vlastivědná společnost : Spišský dejepisný spolok, 1993, s. 277-288. ISSN 0231-5823.*

Citácie:

1. [4] *MILO, P. Frühmittelalterliche Siedlungen in Mitteleuropa. Bonn : Habelt-Verlag, 2014. s. 669. ISBN 978-3-7749-3840-3.*

- AEE133 RUTTKAY, Matej. Vykurovacie zariadenia v domoch na ranostredovekých sídliskách západného Slovenska. In *Z pravěku do středověku : sborník k 70. narozeninám Vladimíra Nekudy. - Brno : Muzejní a vlastivědná společnost : Moravské zemské muzeum, 1997, s. 237-249. ISBN 80-85048-72-8.*

Citácie:

1. [3] *MILO, P. Frühmittelalterliche Siedlungen in Mitteleuropa. Bonn : Habelt-Verlag, 2014. s. 670. ISBN 978-3-7749-3840-3.*

2. [4] *ELGYÜTT, Jozef. Staršie včasnostredoveké sídliskové nálezy zo Záhoria. In Študijné zvesti Archeologického ústavu SAV, 2014, č. 55, s. 83-112.*

- AEE134 RUTTKAY, Matej. Výskum stredovekého osídlenia v Bajči. In *Archaeologia historica : sborník příspěvků přednesených na XX. celostátní konferenci archeologů středověku s hlavním zaměřením na české země a Slovensko na prahu vrcholného středověku. 14/1989. - Brno : Muzejní a vlastivědná společnost, 1989, s. 299-310.*

Citácie:

1. [3] *MILO, P. Frühmittelalterliche Siedlungen in Mitteleuropa. Bonn : Habelt-Verlag, 2014. s. 669. ISBN 978-3-7749-3840-3.*

- AEE135 RUTTKAY, Matej. Ländliche Siedlungen des 9. bis 11. Jahrhunderts im Mitteldonauegebiet. In *Europa im 10. Jahrhundert, Archäologie einer Aufbruchszeit : Internationale Tagung in Vorbereitung der Ausstellung "Otto der Große, Magdeburg und Europa". Hrsg. J. Henning. - Mainz am Rhein : Philipp von Zabern, 2002, s. 267-282. ISBN 3-8053-2872-9.*

Citácie:

1. [3] *MILO, P. Frühmittelalterliche Siedlungen in Mitteleuropa. Bonn : Habelt-Verlag, 2014. s. 670. ISBN 978-3-7749-3840-3.*

- AEE136 RUTTKAY, Matej. Výskum stredovekých dedinských sídlisk na Slovensku (Stav a perspektívy). In *Archaeologia historica 24 : sborník příspěvků přednesených na 30. konferenci archeologů středověku české a slovenské republiky s hlavním*

zaměřením na každodenní život středověkého venkova (jeho hospodářské a sociální aspekty) Brno 12.-16. října 1998. Editor Vladimír Nekuda. - Brno : Muzejní a vlastivědná společnost, 1999, s. 7-40. ISSN 0231-5823.

Citácie:

1. [3] MILO, P. *Frühmittelalterliche Siedlungen in Mitteleuropa. Bonn : Habelt-Verlag, 2014. s. 670. ISBN 978-3-7749-3840-3.*

- AEE137 RUTTKAY, Matej. Western Slovakia Settlement Evolution in the 6th-12th Centuries. In *Ruralia I : Conference Ruralia I - Prague, 8th - 14 th September 1995.* - Prague : Institute of Archaeology, 1996, s. 277-281. ISBN 80-901934-7-1.

Citácie:

1. [3] HLADÍK, Marek. *Hospodárske zázemie Mikulčíc : Sídlná štruktúra na strednom toku rieky Morava v 9. - 1. polovici 13. storočia. Brno : Akadémie vied České Republiky, 2014. 353 s. ISBN 978-80-86023-44-1.*

- AEE138 RUTTKAY, Matej. Pece neznámeho účelu. In *Archeologia technica 8 : Zkoumání výrobních objektů a technologií archeologickými metodami.* - Brno : [s. n.], 1993, s. 4-8.

Citácie:

1. [3] MILO, P. *Frühmittelalterliche Siedlungen in Mitteleuropa. Bonn : Habelt-Verlag, 2014. s. 670. ISBN 978-3-7749-3840-3.*

- AEE139 RUTTKAY, Matej. Der ländliche Hausbau des 5. bis 15. Jh. im nördlichen Karpatenbecken (Slowakei). In *The rural house from the migration period to the oldest still standing buildings Ruralia.Ruralia IV. 8-13. September 2011 Bad Bederkesa, Lower Saxony Germany.* - Praha : Institute of Archaeology, Academy of Sciences of the CR, 2002, s. 264-271. ISBN 80-86124-36-3.

Citácie:

1. [3] MILO, P. *Frühmittelalterliche Siedlungen in Mitteleuropa. Bonn : Habelt-Verlag, 2014. s. 670. ISBN 978-3-7749-3840-3.*

- AEE140 RUTTKAY, Matej. Zur Entwicklung der mittelalterlichen Kleinadelssitze in der Slowakei. In *Die Burgenforschung und ihre Probleme : Symposion.Ergrabung - Konservierung - Restaurierung.* - Wien : Bundesdenkmalamt, 1994, s. 123-134. ISBN 3-85028-247-3.

Citácie:

1. [3] FELD, I. *Magánvárak építésének kezdetei a középkori magyarországon. In Századok, 2014, 148, s. 373.*

- AEE141 RUTTKAY, Matej. Príspevok k poznaniu stredovekej keramiky na juhozápadnom Slovensku. In *Archaeologia historica. 20/95.* Editor Vladimír Nekuda. - Brno ; Čelákovice : Muzejní a vlastivědná společnost : Městské muzeum, 1995, s. 563-583. ISSN 0231-5823.

Citácie:

1. [1.2] BIELICH, Mário. *Nález vrcholnostredovekých pecí na polohe Selenec v Nitre. In Archaeologia historica, 2014, roč. 39, číslo 2, s. 699.*

2. [4] BARTEKOVÁ, A. *Kostol sv. Štefana v Nitre-Párovciach. In Musaica XXVIII. Bratislava : UK, 2014, s. 188. ISBN 978-80-223-3670-3.*

3. [4] BELJAK, Ján - PAŽINOVÁ, Noémi - BELÁČEK, Boris - GOLIS, Milan - HUNKA, Ján - KRIŠTÍN, Anton - KOHÚT, Vladimír - MALINIÁK, Pavol - MORDOVIN, Maxim - PRZYBYLA, Marcin S. - REPKA, Dominik - SLÁMOVÁ, Martina - ŠIMKOVIC, Michal - TÓTH, Balász - ŽAÁR, Ondrej. *Pustý hrad vo Zvolene : Dolný hrad 2009 – 2014. Zvolen ; Nitra : OZ Archeofact : UKF : Archeologický ústav SAV, 2014. 372 S. ISBN 978-80-558-0734-8.*

4. [4] ŠPANIHEL, S. *Stredoveká a novoveká keramika severozápadného Slovenska. In Študijné zvesti AÚ SAV, 2014, č. 55, s. 179.*

- AEE142 RUTTKAYOVÁ, Jaroslava - RUTTKAY, Matej. Výsledky výskumu v Nitre -

Starom meste v r. 1994. In *Archaeologia historica* : sborník příspěvků přednesených na XXVIII. celostátní konferenci archeologů středověku České republiky a Slovenské republiky k problematice archeologie středověku, Nitra 23.-26. září 1996. 22/97. Editor Vladimír Nekuda. - Brno ; Nitra : Muzejní a vlastivědná společnost, 1997, s. 103-113.

Citácie:

1. [4] KÖNIG, Tomáš a kolektív. *Nitra-Mlyny : Stredoveké osídlenie lokality. Bratislava : Muzeológia a kultúrne dedičstvo, o.z., 2014, s. 108. ISBN 978-80-971715-4-4.*

- AEE143 SCHMIDTOVÁ, Jaroslava - RUTTKAY, Matej. Das langobardische Gräberfeld von Bratislava-Rusovce. In *Kulturwandel in Mitteleuropa. Langobarden - Awaren - Slawen : Akten der Internationalen Tagung in Bonn vom 25. bis 28. Februar 2008*. Herausgeber Jan Bemmman, Michael Schmauder. - Bonn : Rudolf Habelt, 2008, s. 377-398. ISBN 978-3-7749-3593-8.

Citácie:

1. [4] ELGYÜTT, Jozef. *Umelo deformované lebky v období sťahovania národov a vo včasnóm stredoveku na území Slovenska. In Študijné zvesti Archeologického ústavu SAV, 2014, č. 56, s. 111-122.*

2. [4] KOVÁČOVÁ, Lucia. *Analýza vybraných aspektov na longobardských pohrebiskách na strednom Dunaji. In Musaica XXVIII. Bratislava : UK, 2014, s. 94. ISBN 978-80-223-3670-3.*

- AEE144 SLIVKA, Michal. Stredoveké rehoľné komunity na Spiši a ich význam v štruktúre osídlenia. In *Archaeologia historica* : sborník příspěvků přednesených na XXIV. celoštátnej konferencii archeológov stredoveku - Levoča '92 na tému etnický pohyb a zmeny v štruktúre stredovekého osídlenia Čingov, 28. 9.-2.10. 1992. 18/93. Editor Vladimír Nekuda. - Brno ; Levoča : Muzejní a vlastivědná společnost : Spišský dejepisný spolk, 1993, s. 53-62. ISSN 0231-5823.

Citácie:

1. [4] SOJÁK, Marián. *Veľký Folkmar z pohľadu archeológie. In Veľký Folkmar : história a súčasnosť. Veľký Folkmar : Obec, 2014, s. 26-38. ISBN 978-80-89082-46-9.*

- AEE145 SLIVKA, Michal. Príspevok k problematike vzťahu stredovekých sakrálnych objektov a feudálnych sídiel na Slovensku. In *Archaeologia historica* 11/86. - Brno : Muzejní a vlastivědná společnost, 1986, s. 359-376.

Citácie:

1. [4] BÓNA, Martin. *Výsledky umelecko-historického a architektonicko-historického výskumu r.k. kostola sv. Juraja v Kostol'anoch pod Tríbečom. In Musaica XXVIII. Bratislava : UK, 2014, s. 159. ISBN 978-80-223-3670-3.*

- AEE146 SLIVKA, Michal - VALLAŠEK, A. Hospodárske zázemie šľachtických sídiel v oblasti Horného Zemplína. In *Archaeologia historica* 7/82 : sborník příspěvků přednesených na XIII. celostátní konferenci k problematice historické archeologie s hlavním zaměřením na středověkou vesnici na území ČSSR. Brno 28. září - 1. října 1981. - Brno : Muzejní a vlastivědná společnost, 1982, s. 289-310.

Citácie:

1. [4] BOTEK, Andrej. *Veľkomoravské kostoly na Slovensku. Bratislava : Post Scriptum, 2014, s. 194. ISBN 978-80-89567-37-9.*

2. [4] GAČKOVÁ, L. *Výskum a obnova zaniknutého kostola vo Vinnom. In Experimentálna archeológia, činnosť archeoparkov a popularizácia archeológie. Hanušovce nad Topľou : Vlastivedné múzeum, 2014, s. 89. ISBN 978-80-89745-00-5.*

- AEE147 SLIVKA, Michal. Výsledky výskumu kostola v Chrašti nad Hornádom, okr. Spišská Nová Ves. In *Archaeologia historica* 7/82 : sborník příspěvků přednesených na XIII.

celostátní konferenci k problematice historické archeologie s hlavním zaměřením na středověkou vesnici na území ČSSR. Brno 28. září - 1. října 1981. - Brno : Muzejní a vlastivědná společnost, 1982, s. 385-413.

Citácie:

1. [4] *BOTEK, Andrej. Veľkomoravské kostoly na Slovensku. Bratislava : Post Scriptum, 2014, s. 194. ISBN 978-80-89567-37-9.*

2. [4] *POMFYOVÁ, Bibiana - SAMUEL, Marián - ŽAŽOVÁ, Henrieta. Stredoveká Biňa : archeológia – história – architektúra. Bratislava : FO ART, 2014. 216 s. ISBN 978-80-89664-22-1.*

AEE148 SLIVKA, Michal. Výrobky z kosti a parohu na Slovensku z obdobia stredoveku. In *Archaeologia historica* 8/83. - Brno : Muzejní a vlastivědná společnost, 1982, s. 327-346.

Citácie:

1. [1.2] *ŠIMONČICOVÁ KOÓŠOVÁ, P. Nález sklenenej perly z prikostolného Cintorína sv. Vavrinca v Bratislave. In Archaeologia historica, 2014, 39, 1, s. 376.*

AEE149 SLIVKA, Michal - JAVORSKÝ, František. Výsledky archeologického výskumu na lokalite Poprad-Stojany. In *Archaeologia historica* 9/84. - Brno ; Nitra : Muzejní a vlastivědná společnost : Archeologický ústav SAV, 1985, s. 193-214.

Citácie:

1. [4] *BOTEK, Andrej. Veľkomoravské kostoly na Slovensku. Bratislava : Post Scriptum, 2014, s. 194. ISBN 978-80-89567-37-9.*

AEE150 SLIVKA, Michal. Rádové domy v štruktúre osídlenia Slovenska a v jeho politických a sociálno-ekonomických vzťahoch (so zameraním na krížovnicke rády). In *Archaeologia historica* 12/87. Editor Vladimír Nekuda. - Brno : Muzejní a vlastivědná společnost, 1987, s. 386.

Citácie:

1. [4] *ĎURČO, M. Hradišský archidiakonát v Nitrianskej diecéze do roku 1526. In Konštantínové listy, 2014, č. 7, s. 23-60.*

AEE151 SOJÁK, Marián. Sídlišká ľudu badenskej kultúry na Spiši. In *Otázky neolitu a eneolitu našich zemí - 2000 : sborník příspěvků z 19. pracovního setkání badatelů zaměřených na výzkum neolitu a eneolitu České a Slovenské republiky Plzeň 9. - 12. 10. 2000*. - Plzeň : Západočeské muzeum, 2001, s. 161-190. ISBN 80-7247-025-6.

Citácie:

1. [4] *BELJAK, Ján - PAŽINOVÁ, Noémi - BELÁČEK, Boris - GOLIS, Milan - HUNKA, Ján - KRIŠTÍN, Anton - KOHÚT, Vladimír - MALINIÁK, Pavol - MORDOVIN, Maxim - PRZYBYLA, Marcin S. - REPKA, Dominik - SLÁMOVÁ, Martina - ŠIMKOVIC, Michal - TÓTH, Balász - ŽAÁR, Ondrej. Pustý hrad vo Zvolene : Dolný hrad 2009 – 2014. Zvolen ; Nitra : OZ Archeofact : UKF : Archeologický ústav SAV, 2014. 372 S. ISBN 978-80-558-0734-8.*

AEE152 SOJÁK, Marián. Osídlenie horného Spiša na sklonku staršej doby kamennej. In *Starsza i środkowa epoka kamienia w karpatach polskich*. Editor J. Gancarski. - Krosno : Muzeum Podkarpackie, 2002, s. 255-278. ISBN 83-86634-97-9.

Citácie:

1. [3] *VALDE-NOWAK, P. - KRASZEWSKA, A. - STEFAŃSKI, D. Arch-backed and Tanged Point Technocomplexes in the North Carpathian zone. In Recherches Archéologiques, 2013-2014, 5-6, s. 84.*

2. [4] *Staré Slovensko 2 : Paleolit a mezolit. Nitra : Archeologický ústav SAV, 2014. 368 S. Archaeologica Slovaca Monographiae - Staré Slovensko (STASLO), Tomus 2. 166/E/075/2009 (Centrum excelentnosti SAV) "Staré Slovensko: Dejiny Slovenska od praveku po vrcholný stredovek (STASLO)". ISBN 978-80-89315-57-4.*

- AEE153 SOJÁK, Marián. Neolitické sídlisko v Gánovciach na Spiši (severovýchodné Slovensko). In Otázky neolitu a eneolitu našich zemí : Sborník referátů z 21. pracovního setkání specialistů na výzkum neolitu a eneolitu Českých zemích a Slovenska. 17.-20. září, Hradec nad Moravicí. - Opava : Ústav historie a muzeologie FPF Slezské univerzity, 2004, s. 183-212. ISBN 80-7248-2320-0.
Citácie:
1. [3] NOWAK, Joanna. *Stone artefacts made of amphibolite from the settlement of the Linear Band Pottery culture at the site 22 in Świlcza, in the context of the settlement network in the area of Rzeszów. In Analecta archaeologica ressoviensia, 2014, roč. 9, s. 123-154.*
- AEE154 SOJÁK, Marián. Výskum neolitického sídliska v Spišskej Novej Vsi a Smižanoch, v polohe Smižianska roveň. In Otázky neolitu a eneolitu 2003 : Sborník referátů z 22. pracovního setkání badatelů zaměřených na výzkum neolitu a eneolitu. Český Brod - Kounice 23. až 26. září 2003. - Praha : Ústav archeologické památkové péče středních Čech, 2004, s. 69-102. ISBN 80-86756-02-5.
Citácie:
1. [3] NOWAK, Joanna. *Stone artefacts made of amphibolite from the settlement of the Linear Band Pottery culture at the site 22 in Świlcza, in the context of the settlement network in the area of Rzeszów. In Analecta archaeologica ressoviensia, 2014, roč. 9, s. 123-154.*
- AEE155 STEGMANN-RAJTÁR, Susanne. Früheisenzeitliche Fernverbindungen entlang dem Ostalpenrand. In Fernkontakte in der Eisenzeit : dálkové kontakty v době železné. A. Lang, V. Salač. - Praha : Archäologisches Institut der Akademie der Wissenschaften der Tschechischen Republik, 2002, s. 254-269. ISBN 80-86124-34-7.
Citácie:
1. [3] ČIŽMÁŘ, Miloš - ČIŽMÁŘOVÁ, Jana. *Pozdně halštatský nález z Pavlovic (okr. Vyškov) a několik dalších halštatských depotů z Moravy. In Moravské křižovatky : Střední Podunají mezi pravěkem a historií. Brno : Moravské zemské muzeum, 2014, s. 55. ISBN 978-80-7028-432-2.*
- AEE156 STEGMANN-RAJTÁR, Susanne. Von Bayern bis nach Südmähren: Zur Verbreitung westlicher Gefäßformen in Gräbern der südmährischen Hallstattkultur. In Zwischen Münchshöfen und Windberg : Gedenkschrift für Karl Böhm. Zost. Ludwig Husty, Michael M. Rind, Karl Schmotz. - Rahden/Westf. : Verlag Marie Leidorf, 2009, s. 227-246, tab. ISBN 978-3-89646-429-3.
Citácie:
1. [3] KOS, Petr. *Pět nových hrobů Horákovské kultury na Jižní Moravě. In Studia Archaeologica brunensia, 2014, roč. 19, č. 2, s. 41.*
2. [4] KOS, P. *K upřesnění datace hrobu h 895 z Modřic (Příspěvek k počátkům vývoje horákovské kultury na Brněnsku). In Zborník Slovenského národného múzea CVIII : Archeológia 24. Bratislava : AM SNM, 2014, s. 37-56. ISBN 978-80-8060-338-0.*
- AEE157 STEGMANN-RAJTÁR, Susanne. Die slowakisch-deutschen Ausgrabungen auf befestigten Höhensiedlung Štitáre-Žibrica (Kr. Nitra). In Popelníková pole a doba halštatská : příspěvky z VIII. konference, České Budějovice 22. - 24. 9. 2004. - České Budějovice : Jihočeské muzeum, 2004, s. 503-522. ISBN 80-86260-37-2.
Citácie:
1. [3] BENEDIKOVÁ, Lucia. *Nepublikované nálezy z neskorej doby bronzovej a z doby halštatskej / včasnej doby laténskej zo známych stredoslovenských lokalít v kultúrno-chronologickom kontexte. In Moravské křižovatky : Střední Podunají mezi pravěkem a historií. Brno : Moravské zemské muzeum, 2014, s. 15-35. ISBN 978-80-7028-432-2.*
- AEE158 STEGMANN-RAJTÁR, Susanne. Eine Siedlung der Späthallstatt- Frühlatenezeit in

Bratislava-Dúbravka (Slowakei). In Die Osthallstattkultur. : Akten des Internationalen Symposiums, Sopron, 10.-14. Mai 1994. - Budapest : Archaeolingua Alapítvány, 1996, s. 455-470.

Citácie:

1. [3] GÁTI, C. *On the crossroads of cultures. Cultural and trade connections of the site of Szajk in south Transdanubia in the sixth-fourth centuries BC. In Iron age crafts and craftsmen in the Carpathian Basin. Cluj-Napoca : Mures County Museum, 2014, s. 128. ISBN 978-606-543-533-9.*
2. [3] *Studia Preahistorica in Honorem Janez Dular. Ljubljana : [s. n.], 2014, s. 190. ISBN 978-961-254-702-8.*
3. [4] ELSCHEK, Kristian. *Polykultúrne archeologické nálezisko. In Dúbravka (moja, Tvoja, naša, Vaša). Bratislava - Dúbravka : Mestská časť, 2014, s. 10-25. ISBN 978-80-971620-2-3.*

AEE159 STEGMANN-RAJTÁR, Susanne. Neuerkenntnisse zum Grab 1969 von Brno-Obřany (Mähren). In Hallstatt Kolloquium Veszprém 1984. - Budapest : Archäologisches Institut UAW, 1986, s. 211-219.

Citácie:

1. [3] *Arheološki Vestnik 65. Ljubljana : Slovenska akademija znanosti in umetnosti, 2014, s. 22.*
2. [3] *Studia Preahistorica in Honorem Janez Dular. Ljubljana : [s. n.], 2014, s. 164. ISBN 978-961-254-702-8.*
3. [3] TERŽAN, N. - ČREŠNAR, M. *Absolutino datiranje bronzaste in železnej doby na Slovenskem. Ljubljana : Narodni Muzej Slovenije, 2014, s. 762. ISBN 978-961-237-651-2.*
4. [4] KOS, P. *K upřesnění datace hrobu h 895 z Modřic (Příspěvek k počátkům vývoje horákovské kultury na Brněnsku). In Zborník Slovenského národného múzea CVII : Archeológia 24. Bratislava : AM SNM, 2014, s. 37-56. ISBN 978-80-8060-338-0.*

AEE160 ŠALKOVSKÝ, Peter. Eine neue Rekonstruktionsmethode für den Bebauungsplan slawischer Siedlungen. In Siedlungsforschung : Archäologie - Geschichte - Geographie. Band 12. - Bonn : Verlag Siedlungsforschung, 1994, s. 265-270.

Citácie:

1. [3] MILO, P. *Frühmittelalterliche Siedlungen in Mitteleuropa. Bonn : Habelt-Verlag, 2014, s. 670. ISBN 978-3-7749-3840-3.*
2. [3] STEPHAN, H. *Mittelalterliche Siedlungen in Sachsen, Sachsen-Anhalt, Ostfalen und Thüringen: Zur Fächer übergreifenden Erforschung des ländlichen Raumes vornehmlich aus archäologischer Sicht. In Praehistorica XXX/2. Tradition – Umgestaltung – Innovation. Transformationsprozesse im hohen Mittelalter. Prag : Karls-Universität Prag. Karolinum Verlag, 2014, s. 79-147. ISBN 978-80-246-2282-8.*

AEE161 ŠALKOVSKÝ, Peter. Zur Problematik zweier Zonen der frühslawischen Hausbaukultur. In Studien zur Archäologie des Ostseeraumes : Von der Eisenzeit zum Mittelalter. Hrsg. Anke Wesse. - Neumünster : Wachholtz Verlag, 1998, s. 205-212. ISBN 3 529 01850 3.

Citácie:

1. [3] MILO, P. *Frühmittelalterliche Siedlungen in Mitteleuropa. Bonn : Habelt-Verlag, 2014, s. 670. ISBN 978-3-7749-3840-3.*
2. [3] *Pipeline : Archäologie. Ausgrabungen auf den großen Ferngastrassen in Mecklenburg-Vorpommern. Schwerin : Landesamt für Kultur und Denkmalpflege Mecklenburg-Vorpommern, 2014, s. 386. ISBN 978-3-935770-41-5.*

AEE162 TOČÍK, Anton. Zpráva o výskume v r. 1957-59 na Zámečku v Nitrianskom Hrádku, okr. Nové Zámky. In Referáty o pracovných výsledcích československých

archeologu. - Liblice, 1959, s. 13-31.

Citácie:

1. [3] PEŠKA, J. *Morava na konci eneolitu. Olomouc - Brno : Akademické nakladatelství CERM, 2013, s. 223-241. ISBN 978-80-7204-8.*

AEE163 TOČÍK, Anton - ŽEBRÁK, Pavel. Ausgrabungen in Špania Dolina-Piesky. In Der Anschnitt : Beiheft 7. - Bochum : Vereinigung der Freunde von Kunst und Kultur im Bergbau, 1989, s. 71-78.

Citácie:

1. [3] CZAJLIK, Z. *Traces of prehistoric smelting workshops in the Carpathian basin. In Iron age crafts and craftsmen in the Carpathian Basin. Cluj-Napoca : Mures County Museum, 2014, s. 146. ISBN 978-606-543-533-9.*

AEE164 TÓTH, Peter. Sídlné stratégie v neolite a staršom eneolite na Poiplí. In Otázky neolitu a eneolitu našich zemí - 2009 : Sborník referátů z 28. zasedání badatelů pro výzkum neolitu a eneolitu (nejen) Čech, Moravy a Slovenska. Miroslav Popelka, Renata Šmidtová (editoři). - Praha : Univerzita Karlova, 2011, s. 401-414. ISBN 978-80-246-1846-3.

Citácie:

1. [4] ŠVIHUROVÁ, Miroslava. *Osídlenie horného Ponitria v eneolite. In Študijné zvesti Archeologického ústavu SAV, 2014, č. 56, s. 5-22.*

AEE165 VARSÍK, Vladimír. Die kaiserzeitlichen Siedlungen im pannonischen Vorfeld (Slowakei) im Lichte der keramischen Importes. In Limes XIX : Proceedings of the XIXth International Congress of Roman Frontier Studies held in Pécs, Hungary, September 2003. - Pécs : University, 2005, s. 281-291.

Citácie:

1. [3] ELEFThERIADOU, Eleni. *Römische Gefässkeramik mit tropfenförmigem Barbotinedekor aus Vindobona. In Fundort Wien, 2014, 17, s. 134-177.*

AEE166 VARSÍK, Vladimír. Ländliche Besiedlung im Hinterland des Kastells Gerulata. In Roman Frontier Studies : Proceeding of the XVII International Congress of Roman Frontier Studies. Ed. N. Gudea. - Zalău : Porolissum, 1999, s. 629-642. ISBN 973-98027-8-8.

Citácie:

1. [3] LAU, Nina. *Die Pferdegeschirre. Schleswig : Zentrum für Baltische und Skandinavische Archäologie, 2014, s. 474. ISBN 978-3-00-046354-9.*

2. [3] ČAMBAL, Radoslav - BAZOVSKÝ, Igor - BŘEZINOVÁ, Gertruda - KOVÁR, Branislav - KARWOWSKI, Maciej. *Problematika hrncov s tzv. „kyjovitým“ okrajom zo záveru neskorej doby laténskej v stredodunajskom priestore. In Sociální diferenciace barbarských komunit ve světle nových hrobových, sídlištních a sběrových nálezů : (Archeologie barbarů 2011). Brno : Archeologický ústav AV ČR, 2014, s. 63-73. ISBN 978-80-86023-25-0.*

AEE167 VARSÍK, Vladimír - KOLNÍK, Titus. Cífer-Pác - Neue Erkenntnisse zur spätantiken quadischen Elitenresidenz. In Macht des Goldes, Gold der Macht : Herrschaft- und Jenseitsrepräsentation zwischen Antike und Frühmittelalter im mittleren Donauraum. Hrsg. Matthias Hardt, Orsolya Heinrich-Tamáska. - Weinstadt : Verlag Bernhard Albert Greiner, 2013, s. 71-90. ISBN 978-3-86705-071-5.

Citácie:

1. [3] TEJRAL, J. *Reevaluated but still enigmatic – the roman site at „Burgstall“ (okr. Brno-venkov/CZ). In Honesta Missione. Festschrift für Barbara Pferdehirt. Mainz : Verlag des RGZM, 2014, s. 246. ISBN 978-3-88467-196-2.*

2. [4] RAJTÁR, Ján. *Stĺp Marca Aurelia a archeologické doklady o rímskych výpravách proti Kvádom. In Stĺp Marca Aurelia a stredné Podunajsko : Štúdie. Bratislava : Slovenské národné múzeum – Archeologické múzeum, 2014, s. 107-140. ISBN 978-80-8060-335-9.*

- AEE168 VARSIK, Vladimír. Zur Datierung der älterkaiserzeitlichen Siedlungen in der Südwestslowakei. In Mitteleuropa zur Zeit Marbods : Tagung Roztoky u Křivoklátu 4.-8. 12. 2006 anlässlich des 2000jährigen Jubiläums des römischen Feldzuges gegen Marbod. 19. Internationales Symposium Grundprobleme der frühgeschichtlichen Entwicklung im mittleren Donauraum. Hrsg. Vladimír Salač, Jan Bemmann. - Praha ; Bonn : Archeologický ústav Akademie věd ČR : Vor- und Frühgeschichtliche Archäologie der Rheinischen Friedrich-Wilhelms-Universität, 2009, s. 217-237. ISBN 978-80-87365-20-5.
- Citácie:
1. [4] *ELSCHEK, Kristian. Ein frühgermanisches Grubenhaus mit Aucissa-Fibel und ein augusteischer As mit Kontermarke des VARUS aus Zohor (Westslowakei). Beitrag zur Ankunft der ersten Germanen und Römer in den Mitteldonaumraum. In Zborník Slovenského národného múzea : Archeológia 24. CVIII. Bratislava : SNM - Archeologické múzeum, 2014, s. 303-313. ISBN 978-80-8060-338-0.*
 2. [4] *JÍLEK, J. - VOKOLEK, V. - URBANOVÁ, K. Tkalcovská dílna ze Slepotic, okr. Pardubice. Předběžné vyhodnocení. In Zborník Slovenského národného múzea CVIII : Archeológia 24. Bratislava : AM SNM, 2014, s. 271-292. ISBN 978-80-8060-338-0.*
 3. [4] *KOVÁR, Branislav - ČAMBAL, Radoslav - HANUŠ, Martin - JELÍNEK, Pavol. Keltské osídlenie v podhradí - Vydrici. In Bratislavský hrad : dejiny, výskum a obnova. - Bratislava : Mestský ústav ochrany pamiatok v Bratislave : Slovenské národné múzeum - Historické múzeum, 2014, s. 97-106.*
- AEE169 VELIAČIK, Ladislav. Príspevok k otázke vzniku a vnútorného členenia lužickej kultúry na Slovensku. In Poludniowa strefa kultury luzyckiej i powiazania tej kultury z poludniem : materialy z konferencji, która odbyła sie w Krakowie, Nowej Hucie i Nowym Saczu w dniach 11 do 14 IV 1978 r. - Kraków ; Przemysl : Instytut archeologii Uniwersytetu Jagiellońskiego : Muzeum okregowe, 1982, s. 73-95.
- Citácie:
1. [3] *ZACHAR, T. - JAROŠOVÁ, I. Antropologická analýza pohrebiska lužickej kultúry v Liptovskom Mikuláši-Ondrašovej : Príspevok k poznaniu pohrebného ritu staršej fázy lužickej kultúry na Slovensku. In Doba popelnicových polí a doba halštatská ve střední Evropě. Opava : Slezská univerzita v Opavě, 2014, s. 119. ISBN 978-80-7510-107-5.*
- AEE170 VELIAČIK, Ladislav. Gegenwärtiger Forschungsstand der Lausitzer Kultur in der Slowakei. In Forschungen zur Problematik der Lausitzer Kultur. - Wrocław : Zakład Narodowy im. Ossolińskich, 1988, s. 225-246. ISBN 83-04-02543-4.
- Citácie:
1. [3] *ZACHAR, T. - JAROŠOVÁ, I. Antropologická analýza pohrebiska lužickej kultúry v Liptovskom Mikuláši-Ondrašovej : Príspevok k poznaniu pohrebného ritu staršej fázy lužickej kultúry na Slovensku. In Doba popelnicových polí a doba halštatská ve střední Evropě. Opava : Slezská univerzita v Opavě, 2014, s. 119. ISBN 978-80-7510-107-5.*
- AEE171 VLADÁR, Jozef - BÁTORA, Jozef. Pohrebiská nitrianskej kultúry v Nitre. In K počtě Vladimíru Podborskému : Přátelé a žáci k sedmdesátým narozeninám. Editoři Eliška Kazdová, Zdeněk Měřínský, Klára Šabatová. - Brno : Ústav archeologie a muzeologie Filozofická fakulta Masarykovy univerzity, 2004, s. 245-255. ISBN 80-210-3381-9.
- Citácie:
1. [3] *PEŠKA, Jaroslav - TAJER, Arkadiusz. Osek nad Bečvou I - epišňůrová osada ze starší doby bronzové v Moravské bráně. In Archeologické centrum Olomouc : Ročenka 2013, 2014, s. 134-145.*
 2. [4] *GARDELKOVÁ-VRTELOVÁ, Anna. Sociální struktura na pohřebištích v*

- závěru eneolitu a starší doby bronzové v oblasti Moravy a jihozápadního Slovenska. In Študijné zvesti Archeologického ústavu SAV, 2014, č. 55, s. 5-68.*
- AEE172 VLKOLINSKÁ, Ivona. Pottery from cemeteries of the 9th - 10th centuries in the territory of Slovakia. In Slawische Keramik in Mitteleuropa vom 8. bis zum 11. Jahrhundert. Hrsg. Čeněk Staňa. - Brno : Archeologický ústav AV ČR, 1994, s. 83-92. ISBN 80-901679-0-X.
- Citácie:
1. [3] *BACUET-CRISAN, D. Contributii arheologice privind nord-vestul Romaniei in secolele VII-XI. Cluj-Napoca : Mega, 2014, s. 154. ISBN 978-606-543-446-2.*
- AEE173 ZÁBOJNÍK, Jozef. Zur Problematik der Siedlungen aus der Zeit des Awarischen Kaganats in der Slowakei. In Kulturwandel in Mitteleuropa. Langobarden - Awaren - Slawen : Akten der Internationalen Tagung in Bonn vom 25. bis 28. Februar 2008. Herausgeber Jan Bemmman, Michael Schmauder. - Bonn : Rudolf Habelt, 2008, s. 591-599. ISBN 978-3-7749-3593-8.
- Citácie:
1. [4] *ELGYÜTT, Jozef. Staršie včasnostredoveké sídliskové nálezy zo Záhoria. In Študijné zvesti Archeologického ústavu SAV, 2014, č. 55, s. 83-112.*
- AEE174 ZÁBOJNÍK, Jozef. Das völkerwanderungszeitliche Gräberfeld von Čataj. In Neue Beiträge zur Erforschung der Spätantike im mittleren Donauraum : Materialien der internationalen Frachtkonferenz „Neue Beiträge zur Erforschung der Spätantike im mittleren Donauraum“ Kravsko 25.-26. 5. 2004. Zost. Jaroslav Tejral, Herwig Friesinger, Michel Kazanski. - Brno : Archeologický ústav AV ČR, 1997, s. 77-82. ISBN 80-86023-69-9.
- Citácie:
1. [4] *ELGYÜTT, Jozef. Umelo deformované lebky v období sťahovania národov a vo včasnom stredoveku na území Slovenska. In Študijné zvesti Archeologického ústavu SAV, 2014, č. 56, s. 111-122.*
- AEE175 ZÁBOJNÍK, Jozef. Zum Vorkommen von Gegenständen "awarischer" Provenienz auf den slawischen Burgwällen nördlich der Donau. In Frühgeschichtliche Zentralorte in Mitteleuropa : Internationale Konferenz und Kolleg der Alexander von Humboldt-Stiftung zum 50. Jahrestag des Beginns archäologischer Ausgrabungen in Pohansko bei Břeclov, 5.-9.10. 2009, Břeclov, Tschechische Republik. Hrsg. Jiří Macháček, Šimon Ungerman. - Bonn : Habelt, 2011, s. 203-214. ISBN 978-3-7749-3730-7.
- Citácie:
1. [3] *GALUŠKA, L. Hledání původu : Od avarských bronzů ke zlatu Velké Moravy. Brno : Moravské zemské muzeum, 2013, s. 263. ISBN 978-80-7028-386-8.*
- AEE176 ZÁBOJNÍK, Jozef. Zur Problematik der "byzantinischen" Gürtelbeschläge aus Čataj, Slowakei. In Die Awaren am Rand der byzantinischen Welt : Studien zu Diplomatie, Handel und Technologietransfer im Frühmittelalter. Hrsg. Falko Daim. - Innsbruck : Wagner, 2000, s. 327-365. ISBN 3-7030-0349-9.
- Citácie:
1. [3] *SZENTHE, G. Connections between the Mediterranean and the Carpathian Basin in the 8th century AD. On the hinged strap-ends of the Late Avar Period. In Acta Archeologica Carpathica, 2013, Vol. XLVIII, s. 195-226.*
- AEE177 ZÁBOJNÍK, Jozef. Antike Münzen im Gebiet der Slowakei aus der Zeit des Awarischen Khaganats. In Byzantine Coins in Central Europe between the 5th and 10th century. Editor Marcin Woloszyn. - Kraków : Polska Akademia Umiejetnosci : Instytut Archeologii Uniwersytetu Rzeszowskiego, 2009, s. 403-415. ISBN 978-83-7676-008-7.

Citácie:

1. [4] BUDAJ, M. - PROHÁSZKA, P. *Ein Solidus des oströmischen Kaisers Anastasius I. aus Čataj. In Zborník Slovenského národného múzea CVII : Archeológia 24. Bratislava : AM SNM, 2014, s. 145-149. ISBN 978-80-8060-338-0.*

***AEF Vedecké práce v domácich nerecenzovaných vedeckých zborníkoch, monografiách**

- AEF01 AMBROS, Cyril. Katalog der Tierbeigaben aus den hallstattzeitlichen latènezeitlichen und frühmittelalterlichen Gräbern in der Slowakei. In Acta Interdisciplinaria Archaeologica. Tom III. - Nitra : Archeologický ústav SAV, 1984, s. 8-85.
Citácie:
1. [3] BŘEZINOVÁ, Gertrúda. *La Tène Bone and Antler Artefacts from Nitra. In Iron Age Crafts and Craftsmen in the Carpathian Basin : Proceedings of the International Colloquium from Târgu Mureş, 10–13 October 2013. Berecki, Sándor (ed.). - Cluj-Napoca : Editura Mega, 2014, s. 191-198. VEGA 2/0117/12 "Medzi starovekom a stredovekom. Etnicko-kultúrne vzťahy v strednom Podunajsku od konca keltského osídlenia po začiatok stredoveku", Vega č. 1/0045/14 "Život v pohraničí. Sídľiskové štruktúry v predpolí a zázemí panónskeho limitu od mladšej doby laténskej po záver antiky".*
2. [4] REPKA, Dominik. *Pohrebiská z doby laténskej na Slovensku. In Študijné zvesti AÚ SAV, 2014, č. 56, s. 44.*
- AEF02 BÁNESZ, Ladislav. Počiatky mladšieho paleolitu na východnom Slovensku. In Historica Carpatica : 11/1980. - Košice : Východoslovenské múzeum, 2009, s. 185-217. ISBN 978-80-89093-25-0.
Citácie:
1. [3] VOLANSKÁ, A. *Dejiny paleolitických výskumov a prieskumov v oblasti Šariša. In Slovaky i Čechy v istoryčných vitražach : Vypusk 4. Užhorod : Lira, 2014, s. 25. ISBN 978-617-596-053-0.*
2. [4] *Staré Slovensko 2 : Paleolit a mezolit. Nitra : Archeologický ústav SAV, 2014. 368 S. Archaeologica Slovaca Monographiae - Staré Slovensko (STASLO), Tomus 2. 166/E/075/2009 (Centrum excelentnosti SAV) "Staré Slovensko: Dejiny Slovenska od praveku po vrcholný stredovek (STASLO)". ISBN 978-80-89315-57-4.*
- AEF03 BÁNESZ, Ladislav. Paleoekologické údaje k staršej fáze mladého paleolitu v severnej časti Karpatskej kotliny. In Historica Carpatica. 18 (1987). - Košice : Východoslovenské múzeum, 1986, s. 207-221.
Citácie:
1. [4] *Staré Slovensko 2 : Paleolit a mezolit. Nitra : Archeologický ústav SAV, 2014. 368 S. Archaeologica Slovaca Monographiae - Staré Slovensko (STASLO), Tomus 2. 166/E/075/2009 (Centrum excelentnosti SAV) "Staré Slovensko: Dejiny Slovenska od praveku po vrcholný stredovek (STASLO)". ISBN 978-80-89315-57-4.*
- AEF04 BÁNESZ, Ladislav. Staršia doba kamenná - paleolit. In Pravek východného Slovenska. Vojtech Budinský-Krička. - Košice : Východoslovenské vydavateľstvo, 1966, s. 11-48.
Citácie:
1. [4] *Staré Slovensko 2 : Paleolit a mezolit. Nitra : Archeologický ústav SAV, 2014. 368 S. Archaeologica Slovaca Monographiae - Staré Slovensko (STASLO), Tomus 2. 166/E/075/2009 (Centrum excelentnosti SAV) "Staré Slovensko: Dejiny Slovenska od praveku po vrcholný stredovek (STASLO)". ISBN 978-80-89315-57-*

- 4.
- AEF05 BÁNESZ, Ladislav. Súčasná problematika paleolitu východného Slovenska a severovýchodnej časti Karpatskej kotliny. In *Historica Carpatica*. - Košice : Východoslovenské múzeum, 1991, 1990, 21, s. 9-19.
- Citácie:
1. [3] KAMINSKÁ, Ľubomíra - NEMERGUT, Adrián. *The Epigravettian chipped stone industry from the Nitra III site (Slovakia)*. In *Aeolian scripts new ideas on the lithic world : Studies in honour of Viola T. Dobosi*. Budapest : Magyar Nemzeti Múzeum, 2014, s. 93-120. ISBN 978-615-5209-37-6.
 2. [3] VOĽANSKÁ, A. *Dejiny paleolitických výskumov a prieskumov v oblasti Šariša*. In *Slovaky i Čechy v istoryčných vitražach : Vypusk 4*. Užhorod : Lira, 2014, s. 25. ISBN 978-617-596-053-0.
 3. [4] *Staré Slovensko 2 : Paleolit a mezolit*. Nitra : Archeologický ústav SAV, 2014. 368 S. *Archaeologica Slovaca Monographiae - Staré Slovensko (STASLO)*, Tomus 2. 166/E/075/2009 (Centrum excelentnosti SAV) "*Staré Slovensko: Dejiny Slovenska od praveku po vrcholný stredovek (STASLO)*". ISBN 978-80-89315-57-4.
- 4.
- AEF06 BÁRTA, Juraj. Staršia a stredná doba kamenná. In *Slovensko I : Dejiny*. - Bratislava : [s. n.], 1971, s. 11-29.
- Citácie:
1. [4] *Staré Slovensko 2 : Paleolit a mezolit*. Nitra : Archeologický ústav SAV, 2014. 368 S. *Archaeologica Slovaca Monographiae - Staré Slovensko (STASLO)*, Tomus 2. 166/E/075/2009 (Centrum excelentnosti SAV) "*Staré Slovensko: Dejiny Slovenska od praveku po vrcholný stredovek (STASLO)*". ISBN 978-80-89315-57-4.
- 4.
- AEF07 BÁRTA, Juraj. Stredopaleolitické nálezy na Mariánskom vršku v Prievidzi. In *Horná Nitra : vlastivedný sborník*. - Banská Bystrica : Stredoslovenské vydavateľstvo, 1965, s. 31-51.
- Citácie:
1. [4] *Staré Slovensko 2 : Paleolit a mezolit*. Nitra : Archeologický ústav SAV, 2014. 368 S. *Archaeologica Slovaca Monographiae - Staré Slovensko (STASLO)*, Tomus 2. 166/E/075/2009 (Centrum excelentnosti SAV) "*Staré Slovensko: Dejiny Slovenska od praveku po vrcholný stredovek (STASLO)*". ISBN 978-80-89315-57-4.
- 4.
- AEF08 BÁRTA, Juraj. Bojnice vo svetle paleolitického osídlenia. In *Horná Nitra : vlastivedný sborník 2*. - Banská Bystrica : Stredoslovenské vydavateľstvo, 1965, s. 9-18.
- Citácie:
1. [4] *Staré Slovensko 2 : Paleolit a mezolit*. Nitra : Archeologický ústav SAV, 2014. 368 S. *Archaeologica Slovaca Monographiae - Staré Slovensko (STASLO)*, Tomus 2. 166/E/075/2009 (Centrum excelentnosti SAV) "*Staré Slovensko: Dejiny Slovenska od praveku po vrcholný stredovek (STASLO)*". ISBN 978-80-89315-57-4.
- 4.
- AEF09 BÁRTA, Juraj - KAZIOR, B. Excavations at Moravany-Noviny in 1963. In *Complex of Upper Palaeolithic sites near Moravany, Western Slovakia. Vol. III. Late Gravettian Shouldered Points Horizon Sites in the Moravany-Banka, Area. J. K. Kozłowski*. - Nitra : Archaeological Institute-Slovak Academy of Sciences, 2000, s. 13-30. ISBN 80-88709-46-6.
- Citácie:
1. [3] KAMINSKÁ, Ľubomíra - NEMERGUT, Adrián. *The Epigravettian chipped stone industry from the Nitra III site (Slovakia)*. In *Aeolian scripts new ideas on the lithic world : Studies in honour of Viola T. Dobosi*. Budapest : Magyar

Nemzeti Múzeum, 2014, s. 93-120. ISBN 978-615-5209-37-6.

2. [4] *Staré Slovensko 2 : Paleolit a mezolit. Nitra : Archeologický ústav SAV, 2014. 368 S. Archaeologica Slovaca Monographiae - Staré Slovensko (STASLO), Tomus 2. 166/E/075/2009 (Centrum excelentnosti SAV) "Staré Slovensko: Dejiny Slovenska od praveku po vrcholný stredovek (STASLO)". ISBN 978-80-89315-57-4.*

- AEF10 BÁRTA, Juraj - MAČALA, Pavol. Ojedinelé stredopaleolitické. In *Historica Carpatica : zborník Východoslovenského múzea v Košiciach. 21/1990. - Košice : Východoslovenské múzeum, 1991, s. 101-106. ISBN 80-85174-69-3.*

Citácie:

1. [4] *Staré Slovensko 2 : Paleolit a mezolit. Nitra : Archeologický ústav SAV, 2014. 368 S. Archaeologica Slovaca Monographiae - Staré Slovensko (STASLO), Tomus 2. 166/E/075/2009 (Centrum excelentnosti SAV) "Staré Slovensko: Dejiny Slovenska od praveku po vrcholný stredovek (STASLO)". ISBN 978-80-89315-57-4.*

- AEF11 BÁRTA, Juraj. Objav stredopaleolitických nálezísk na Myjavskej pahorkatine. In *Zborník prác Ľudmily Kraskovskej : (k životnému jubileu). - Bratislava : Slovenské národné múzeum, 1984, s. 10-19.*

Citácie:

1. [4] *Staré Slovensko 2 : Paleolit a mezolit. Nitra : Archeologický ústav SAV, 2014. 368 S. Archaeologica Slovaca Monographiae - Staré Slovensko (STASLO), Tomus 2. 166/E/075/2009 (Centrum excelentnosti SAV) "Staré Slovensko: Dejiny Slovenska od praveku po vrcholný stredovek (STASLO)". ISBN 978-80-89315-57-4.*

- AEF12 BÁRTA, Juraj. Sídlišká pračloveka na slovenských travertínoch. In *Nové obzory : spoločenskovedný zborník východného Slovenska. 16 (1974), s. 133-175.*

Citácie:

1. [4] *Staré Slovensko 2 : Paleolit a mezolit. Nitra : Archeologický ústav SAV, 2014. 368 S. Archaeologica Slovaca Monographiae - Staré Slovensko (STASLO), Tomus 2. 166/E/075/2009 (Centrum excelentnosti SAV) "Staré Slovensko: Dejiny Slovenska od praveku po vrcholný stredovek (STASLO)". ISBN 978-80-89315-57-4.*

- AEF13 BÁRTA, Juraj. Osídlenie Nitry v staršej dobe kamennej. In *Nitra : príspevky k najstarším dejinám mesta. Zodp. red. Karol Pieta. - Nitra : Archeologický ústav SAV, 1993, s. 5-14.*

Citácie:

1. [4] *GARDELKOVÁ-VRTELOVÁ, Anna. Sociální struktura na pohřebištích v závěru eneolitu a starší doby bronzové v oblasti Moravy a jihozápadního Slovenska. In Študijné zvesti Archeologického ústavu SAV, 2014, č. 55, s. 5-68.*
2. [4] *Staré Slovensko 2 : Paleolit a mezolit. Nitra : Archeologický ústav SAV, 2014. 368 S. Archaeologica Slovaca Monographiae - Staré Slovensko (STASLO), Tomus 2. 166/E/075/2009 (Centrum excelentnosti SAV) "Staré Slovensko: Dejiny Slovenska od praveku po vrcholný stredovek (STASLO)". ISBN 978-80-89315-57-4.*

- AEF14 BÁRTA, Juraj - BÁNESZ, Ladislav. The Paleolithic and Mesolithic. In *Archaeological Research in Slovakia : Xth International Congress of Prehistoric and Protohistoric Sciences. Mexiko 19-24 October 1981. - Nitra : Archeologický ústav SAV, 1981, s. 27.*

Citácie:

1. [3] *KAMINSKÁ, Ľubomíra - NEMERGUT, Adrián. The Epigravettian chipped stone industry from the Nitra III site (Slovakia). In Aeolian scripts new ideas on the lithic world : Studies in honour of Viola T. Dobosi. Budapest : Magyar*

Nemzeti Múzeum, 2014, s. 93-120. ISBN 978-615-5209-37-6.

2. [4] *Staré Slovensko 2 : Paleolit a mezolit. Nitra : Archeologický ústav SAV, 2014. 368 S. Archaeologica Slovaca Monographiae - Staré Slovensko (STASLO), Tomus 2. 166/E/075/2009 (Centrum excelentnosti SAV) "Staré Slovensko: Dejiny Slovenska od praveku po vrcholný stredovek (STASLO)". ISBN 978-80-89315-57-4.*

- AEF15 BÁTORA, Jozef. Osídlenie Nitry v staršej a strednej dobe bronzovej. In Nitra : príspevky k najstarším dejinám mesta. Zomp. red. Karol Pieta. - Nitra : Archeologický ústav SAV, 1993, s. 26-42.

Citácie:

1. [3] *KAMINSKÁ, Lubomíra - NEMERGUT, Adrián. The Epigravettian chipped stone industry from the Nitra III site (Slovakia). In Aeolian scripts new ideas on the lithic world : Studies in honour of Viola T. Dobosi. Budapest : Magyar Nemzeti Múzeum, 2014, s. 93-120. ISBN 978-615-5209-37-6.*

- AEF16 BÁTORA, Jozef. Beitrag zur Frage der Siedlungen und Siedlungsverhältnisse in der Nitra- und Košťany-Gruppe. In Urzeitliche und frühhistorische Besiedlung der Ostslowakei in Bezug zu den Nachbargebieten. - Nitra : Archäologisches Institut der Slowakischen Akademie der Wissenschaften, 1986, s. 129-138.

Citácie:

1. [4] *DAŇOVÁ, Klaudia - ELSCHKE, Kristian. Pohrebisko nitrianskej kultúry v Zohore. In Slovenská archeológia : časopis Archeologického ústavu SAV v Nitre, 2014, roč. 62, č. 2, s. 267-292.*

- AEF17 BÁTORA, Jozef. Nález kostier v základovom žľabe domu železovskej skupiny v Jelšovciach. In Otázky neolitu a eneolitu našich krajín - 1998 : zborník referátov zo 17. pracovného stretnutia bádateľov pre výskum neolitu a eneolitu Čiech, Moravy a Slovenska Dudince 22. - 24. 9. 1998. Editor Ivan Kuzma. - Nitra : Archeologický ústav SAV, 1999, s. 11-14. ISBN 80-88709-41-5.

Citácie:

1. [4] *NIKLOVÁ, M. Pohreby a pohrebné zvyky kultúry s lineárnou keramikou na území juhozápadného Slovenska. In Studia Historica Nitriensia, 2014, 18/2, s. 220. ISSN 1338-7219.-databázovaný v CEEOL, CEJSH, EBSCOhost, Humanities - Sozial und Kulturgeschichte.*

- AEF18 BEDNÁR, Peter. Nitriansky hrad vo svetle archeologického výskumu. In Dávne dejiny Nitry a okolia : vo svetle najnovších archeologických nálezov. Zborník z konferencie konanej pri príležitosti Dňa Nitranov 2. júla 2005. - Nitra : Archeologický ústav SAV : Ponitrianske múzeum, 2005, s. 91-98. ISBN 80-88709-79-2.

Citácie:

1. [3] *MORDOVIN, M. Civitas or Refugium? Life in the 10th – 11th Century Castles in Medieval Hungary. In The Castle as social space : Castrum Bene 12, Ljubljana : [s. n.], 2014, p. 175-188.*
2. [4] *KÖNIG, Tomáš a kolektív. Nitra-Mlyny : Stredoveké osídlenie lokality. Bratislava : Muzeológia a kultúrne dedičstvo, o.z., 2014, s. 103. ISBN 978-80-971715-4-4.*

- AEF19 BEDNÁR, Peter - POLÁKOVÁ, Zuzana - ŠIMKOVIC, Michal. Kostol sv. Emeráma na Nitrianskom hrade v 9.-13. storočí. In Ranostredoveká sakrálna architektúra Nitrianskeho kraja : zborník zo seminára a katalóg ku výstave. - Nitra : Krajský pamiatkový úrad, 2011, s. 69-88. ISBN 978-80-89395-15-6.

Citácie:

1. [4] *BOTEK, Andrej. Veľkomoravské kostoly na Slovensku. Bratislava : Post Scriptum, 2014, s. 182. ISBN 978-80-89567-37-9.*
2. [4] *ILKÓ, K. K identifikácii stredovekých fresiek v Katedrále sv. Emeráma v*

- Nitre. In Pamiatky a múzeá, 2014, roč. 63, č. 2, s. 21.*
- AEF20 BEDNÁR, Peter. Nitra v 9. storočí : (k problematike lokalizácie kniežacieho sídla a Pribinovho kostola). In Nitra v slovenských dejinách. Zostavil Richard Marsina. - Martin : Matica slovenská : Slovenský historický ústav MS v Bratislave, 2002, s. 88-98.
- Citácie:
1. [4] *KÖNIG, Tomáš a kolektív. Nitra-Mlyny : Stredoveké osídlenie lokality. Bratislava : Muzeológia a kultúrne dedičstvo, o.z., 2014, s. 103. ISBN 978-80-971715-4-4.*
- AEF21 BELJAK, Ján. Germánske osídlenie v Štúrove a na dolnom Pohroní v staršej dobe rímskej. In Zborník Slovenského národného múzea.Archeológia. - Bratislava : Slovenské národné múzeum - Archeologické múzeum, 2010, roč. CIV, č. 20, s.141-174. ISBN 80-8060-195-X.
- Citácie:
1. [4] *HRNČIARIK, Erik. Belege der germanischen handwerklichen Tätigkeit in der Slowakei. In ANODOS, Studies of the Ancient World, 2014, 2011, 11, s. 149-159.*
2. [4] *TURČAN, V. Germánske sídliskové objekty na stĺpe Marca Aurelia. In Stĺp Marca Aurelia a stredné Podunajsko : Štúdie. Bratislava : Slovenské národné múzeum – Archeologické múzeum, 2014, s. 177. ISBN 978-80-8060-335-9.*
- AEF22 BENADÍK, Blažej. Zur Datierung des jüngsten Horizontes der keltischen Flachgräberfelder im mittleren Donaugebiet. In Symposium Ausklang der Latène-Zivilisation und Anfänge der germanischen Besiedlung im mittleren Donaugebiet. - Bratislava : Veda, 1977, s. 15-31.
- Citácie:
1. [4] *REPKA, Dominik. Pohrebiská z doby laténskej na Slovensku. In Študijné zvesti AÚ SAV, 2014, č. 56, s. 44.*
- AEF23 BENEDIKOVÁ, Lucia - HARUŠTIAK, Ján - PAVELKOVÁ, Jaroslava. Pohrebisko lužickej kultúry v Rajci, okr. Žilina. In Popolnicové polia a doba halštatská : zborník referátov z X. medzinárodnej konferencie "Popolnicové polia a doba halštatská" Košice, 16. - 19. september 2008. Editori Václav Furmánek, Elena Miroššayová. - Nitra : Archeologický ústav SAV, 2010, s. 11-18. ISBN 978-80-89315-26-0.
- Citácie:
1. [3] *ZACHAR, T. - JAROŠOVÁ, I. Antropologická analýza pohrebiska lužickej kultúry v Liptovskom Mikuláši-Ondrašovej : Príspevok k poznaniu pohrebného ritu staršej fázy lužickej kultúry na Slovensku. In Doba popelnicových polí a doba halštatská ve střední Evropě. Opava : Slezská univerzita v Opavě, 2014, s. 113. ISBN 978-80-7510-107-5.*
- AEF24 BIALEKOVÁ, Darina - CHROPOVSKÝ, Bohuslav. Umeleckohistorický rozbor nákončia z Nitry. In Nitra v slovenských dejinách. Zostavil Richard Marsina. - Martin : Matica slovenská : Slovenský historický ústav MS v Bratislave, 2002, s. 99-112.
- Citácie:
1. [3] *MILO, P. Frühmittelalterliche Siedlungen in Mitteleuropa. Bonn : Habelt-Verlag, 2014. s. 641. ISBN 978-3-7749-3840-3.*
- AEF25 BŘEZINOVÁ, Gertrúda. Doba železná. In Dejiny Nitry : od najstarších čias po súčasnosť. Zostavili Gabriel Fusek a Marián R. Zemene. - Nitra : mesto Nitra, 1998, s. 54. ISBN 80-967814-9-9.
- Citácie:
1. [3] *Great Moravia and the Beginnings of Christianity. Brno : The Institute of Archaeology of the Academy of Sciences of the Czech Republic, 2014, s. 495. ISBN 978-80-86023-54-0.*

2. [3] *Velká Morava a počátky křesťanství. Brno : Archeologický ústav Akademie věd ČR, 2014, s. 479. ISBN 978-80-86023-53-3.*
- AEF26 BŘEZINOVÁ, Gertrúda. Nitra v bronzovej a železnej dobe. In *Dávne dejiny Nitry a okolia : vo svetle najnovších archeologických nálezov. Zborník z konferencie konanej pri príležitosti Dňa Nitranov 2. júla 2005. - Nitra : Archeologický ústav SAV : Ponitrianske múzeum, 2005, s. 33-44. ISBN 80-88709-79-2.*
Citácie:
1. [4] *GARDELKOVÁ-VRTELOVÁ, Anna. Sociální struktura na pohřebištích v závěru eneolitu a starší doby bronzové v oblasti Moravy a jihozápadního Slovenska. In Študijné zvesti Archeologického ústavu SAV, 2014, č. 55, s. 5-68.*
- AEF27 BŘEZINOVÁ, Gertrúda. Doba laténska a predmety zo skla a sapropelitu v regióne Nitry. In *Studia Historica Nitriensia. 12. - Nitra : UKF FF, 2005, s. 17-28. ISBN 80-8050-884-4.*
Citácie:
1. [4] *BARTÍK, J. - ČAMBAL, R. Laténske nálezy z Tisovca-hradovej, okr. Rimavská Sobota. In Zborník Slovenského národného múzea CVII : Archeológia 24. Bratislava : AM SNM, 2014, s. 95-100. ISBN 978-80-8060-338-0.*
2. [4] *HORVÁTH, Peter. Laténske sídlisko v Komjaticiach, poloha Kňazova jama. In Študijné zvesti Archeologického ústavu SAV, 2014, č. 56, s. 69-110.*
3. [4] *ČAMBAL, R. - ŠTRBÍK, J. Keltské sklené náramky z povodí Malokarpatských potokov. In Zborník Slovenského národného múzea CVII : Archeológia 24. Bratislava : AM SNM, 2014, s. 103-123. ISBN 978-80-8060-338-0.*
- AEF28 BŘEZINOVÁ, Gertrúda. K aktualizácii včasnostredovekého osídlenia pod Martinským vrchom v Nitre. In *Zborník na počesť Dariny Bialekovej. Zostavil Gabriel Fusek. - Nitra : Archeologický ústav SAV, 2004, s. 53-56. ISBN 80-88709-71-7.*
Citácie:
1. [3] *MILO, P. Frühmittelalterliche Siedlungen in Mitteleuropa. Bonn : Habelt-Verlag, 2014. s. 643. ISBN 978-3-7749-3840-3.*
- AEF29 BUDINSKÝ-KRIČKA, Vojtech. Slovensko v mladšej dobe kamennej. In *Slovenské dejiny I. - Bratislava : Slovenská akadémia vied a umení, 1947, s. 55-67.*
Citácie:
1. [3] *KOPACZ, J. - PŘICHYSTAL, A. - ŠEBELA, L. Lithic chipped industry of the young eneolithic in Moravia and czech Silesia. Brno : Archeologický ústav AV ČR, 2014, s. 176. ISBN 978-80-86023-41-0.*
2. [4] *VLADÁR, Jozef. Praveké mestá z doby bronzovej: Spišský Štvrtok a Košice-Barca. In Musaica XXVIII : Zborník Filozofickej fakulty Univerzity Komenského - katedra archeológie. Bratislava : Univerzita Komenského, 2014, s. 15-37. ISBN 978-80-223-3670-3.*
3. [4] *ŠVIHUROVÁ, Miroslava. Osídlenie horného Ponitria v eneolite. In Študijné zvesti Archeologického ústavu SAV, 2014, č. 56, s. 5-22.*
- AEF30 BUJNA, Jozef - ROMSAUER, Peter. Siedlung und Kreisanlage der Lengyel-Kultur in Bučany. In *Internationales Symposium über die Lengyel - Kultur : Nové Vozokany].-9.> November €>. - Nitra ; Wien : Archäologisches Institut, 1986, s. 27-35.*
Citácie:
1. [4] *PAŽINOVÁ, Noémi - BELJAK, Ján. Archeologický výskum na stavbe VTL plynovodu SK/HU v roku 2013 : O živote v minulosti alebo svet pravekých komunit v Kiarove. Nitra : Archeologický ústav SAV, 2014. 70 s. ISBN 978-80-89315-55-0.*
- AEF31 ČAPLOVIČ, Dušan - MAČALA, Pavol. Praveké a ranostredoveké osídlenie

Vranova a okolia. In Dejiny Vranova nad Topľou. - Košice : [s. n.], 1992, s. 23-38.

Citácie:

1. [4] KOTOROVÁ-JENČOVÁ, Osídlenie povodia strednej a dolnej Tople a strednej Ondavy v dobe laténskej. In Kelti na Slovensku : zborník z konferencie 2014. Žilina : Žilinský samosprávny kraj, 2014, s. 78. ISBN 978-80-971670-0-4.

AEF32

ČAPLOVIČ, Dušan. Pohanské náboženstvo Slovanov. In Studia Archaeologica Slovaca Mediaevalia III-IV/2000-2001 : Korene európskej civilizácie. Redaktorka Margaréta Musilová. - Bratislava : Veda, 2001, s. 93-109. ISBN 80-224-0691-0.

Citácie:

1. [4] RUTTKAY, Alexander T. Počiatky kresťanstva v stredodunajskom priestore vo svetle hmotných prameňov. In Vzdelávanie - súčasť misie svätých Cyrila a Metoda : zborník príspevkov z konferencie k 1150. výročiu príchodu Cyrila a Metoda na Veľkú Moravu. Bratislava : Metodicko-pedagogické centrum, 2014, s. 18-29. ISBN 978-80-852-610-8.

2. [4] SLIVKA, M. Pohľady do stredovekých dejín Slovenska. Martin : Matica Slovenská, 2013. 223 s. ISBN 978-80-8128-093-1.

AEF33

ČAPLOVIČ, Dušan. Stredoveká dedinská stavba vo Svinici : (Genéza kultúrno-historických zmien v štruktúre osídlenia a jej odraz v dispozičnom architektonickom riešení objektu). In Historica Carpatica. roč. 20 (1989), s. 97-138. - Košice : Východoslovenské múzeum, 1986, s.

Citácie:

1. [4] POLÁKOVÁ, Zuzana. Spôsoby ohradenia kostolov a ich areálov v Gemeri-Malohonte (na základe poznatkov z archeologických výskumov). In Gemer-Malohont : Zborník Gemersko-malohontského múzea v Rimavskej Sobote. ročník 10. Zostavovateľka Oľga Bodorová. - Rimavská Sobota : Gemersko-malohontské múzeum, 2014, s. 72-91. ISBN 978-80-85134-41-4.

AEF34

ČAPLOVIČ, Dušan - MIROŠŠAYOVÁ, Elena. Najnovšie výsledky výskumu včasnodedinného a stredovekého osídlenia v Zemplíne. In Východoslovenský pravek III : Príspevky k pravekým a včasným dejinám východného Slovenska. Mária Lamiová, Pavol Mačala. - Nitra : Archeologický ústav SAV, 1991, s. 115-133.

Citácie:

1. [4] PIETA, Karol. Hradiská vo Folkušovej - Necpaloch a Blatnici : Juhovýchodné prvky v púchovskej kultúre. In Slovenská archeológia : časopis Archeologického ústavu SAV v Nitre, 2014, roč. 62, č. 1, s. 125-165.

AEF35

ČAPLOVIČ, Dušan. Poznámky k chronológii stredoveku na Slovensku. In Studia archaeologica Slovaca mediaevalia ; filozofická fakulta Univerzity Komenského. - Bratislava : Academic Electronic Press.

Citácie:

1. [3] HLADÍK, Marek. Hospodárske zázemie Mikulčíc : Sídlná štruktúra na strednom toku rieky Morava v 9. - 1. polovici 13. storočia. Brno : Akademie věd České Republiky, 2014. 353 s. ISBN 978-80-86023-44-1.

AEF36

ČILINSKÁ, Zlata. Depoty železných predmetov z konca 8. stor. na Slovensku. In Zborník prác Ľudmily Kraskovskej : (k životnému jubileu). - Bratislava : Slovenské národné múzeum, 1984, s. 163-171.

Citácie:

1. [4] ELGYÜTT, Jozef. Staršie včasnostredoveké sídliskové nálezy zo Záhoria. In Študijné zvesti Archeologického ústavu SAV, 2014, č. 55, s. 83-112.

AEF37

ČILINSKÁ, Zlata. Awaro-slawische Beziehungen und ihre Spiegelung in archäologischen und historischen Quellen. In Interaktionen der mitteleuropäischen Slawen und anderen Ethnika im 6.-10. Jahrhundert. Zodpovedný redaktor Bohuslav Chropovský, Peter Šalkovský. - Nitra : Archeologický ústav SAV, 1984, s. 49-56.

Citácie:

1. [4] *KOLENA, B. - VONDRÁKOVÁ, M. Nitra-Dražovce. Osteologická analýza jedincov zo stredovekého pohrebiska z okolia sv. Michala Archanjela v Nitre-Dražovciach. Nitra : UKF, 2013, s. 193. ISBN 978-80-558-0446-0.*
- AEF38 ČURNÝ, Marián - PAŽINOVÁ, Noémi. Výbava meštianskej domácnosti v novovekom Komárne. In KUZMOVÁ, Klára - RAJTÁR, Ján. Rímsky kastel v Iži. Výskum 1978 - 2008 : zborník príspevkov k 30. výročiu archeologického výskumu. Zost. Klára Kuzmová, Ján Rajtár. - Nitra : Archeologický ústav SAV, 2010, s. 145-157. ISBN 978-80-89315-32-1.
- Citácie:
1. [4] *ŠPANIHEL, S. Stredoveká a novoveká keramika z Lietavského hradu. In Hrad Lietava 2003-2013. Lietava : ZnZLH, 2014, s. 117.*
- AEF39 DEKAN, Ján - KUZMOVÁ, Klára. Terra sigillata in Rusovce-Bergl. Reporta annis 1964-1969. In memoriam Prof. Ing. Alfréd Piffel. In Gerulata. I. Zost. Klára Kuzmová, Ján Rajtár. - Nitra : Archäologisches Institut der Slowakischen Akademie der Wissenschaften, 1996, s. 145-192. ISBN 80-88709-29-6.
- Citácie:
1. [4] *Stĺp Marca Aurelia a stredné Podunajsko : Štúdie. Bratislava : Slovenské národné múzeum – Archeologické múzeum, 2014, s. 99. ISBN 978-80-8060-335-9.*
- AEF40 ELSCHEK, Kristian. Ein Hortfund von römischen Bronzegefäßbruchstücken, neue Grab- und Siedlungsfunde aus Zohor (Westslowakei). In Zwischen Rom und dem Barbaricum : Festschrift für Titus Kolník zum 70. Geburtstag. Hrsg. Klára Kuzmová, Karol Pieta, Ján Rajtár. - Nitra : Archäologisches Institut der Slowakischen Akademie der Wissenschaften, 2002, s. 245-260. ISBN 80-88709-61-X.
- Citácie:
1. [3] *LAU, Nina. Die Pferdegeschirre. Schleswig : Zentrum für Baltische und Skandinavische Archäologie, 2014, s. 459. ISBN 978-3-00-046354-9.*
- AEF41 ELSCHEK, Kristian. Eine Eisenverhüttungswerkstatt der älteren römischen Kaiserzeit aus Bratislava-Dúbravka. In Metallgewinnung und -Verarbeitung in der Antike (Schwerpunkt Eisen). Hrsg. Herwig Friesinger, Karol Pieta, Ján Rajtár. - Nitra : Archäologisches Institut SAW, 2000, s. 33-46. ISBN 80-88709-48-2.
- Citácie:
1. [4] *HRNČIARIK, Erik. Belege der germanischen handwerklichen Tätigkeit in der Slowakei. In ANODOS : Studies of the Ancient World, 2014, 2011, 11, s. 149-159.*
2. [4] *Stĺp Marca Aurelia a stredné Podunajsko : Štúdie. Bratislava : Slovenské národné múzeum – Archeologické múzeum, 2014, s. 85. ISBN 978-80-8060-335-9.*
3. [4] *VARSÍK, Vladimír. Technische Anlagen in den quadischen Siedlungen aus der Südwestslowakei (Töpferöfen, Rennöfen und Backöfen). In ANODOS : Studies of the Ancient World, 2014, 2011, 11, s. 297-317.*
- AEF42 ELSCHEK, Kristian. Produktionsobjekte der älteren römischen Kaiserzeit aus Zohor. In Zborník Slovenského národného múzea. Archeológia. - Bratislava : SNM - Archeologické múzeum, 2011, roč. CV, č. 21, s. 183-190. ISBN 978-80-8060-269-7.
- Citácie:
1. [4] *VARSÍK, Vladimír. Technische Anlagen in den quadischen Siedlungen aus der Südwestslowakei (Töpferöfen, Rennöfen und Backöfen). In ANODOS : Studies of the Ancient World, 2014, 2011, 11, s. 297-317.*
- AEF43 FURMÁNEK, Václav - MITÁŠ, Vladimír. Argonauten, Iason und Kenotaphe aus der Urnenfelderzeit in der Slowakei. In Anodos : studies of the Ancient World. 6-7/2006-2007. Proceedings of the International Symposium : Cult and sanctuary through the ages (From the Bronze Age to the Late Antiquity). Editor Klára Kuzmová, Ivana Kvetánová. - Trnava : Trnavská univerzita, 2008, s. 187-199. ISBN 978-80-8082-228-6.

Citácie:

1. [3] ZACHAR, T. - JAROŠOVÁ, I. *Antropologická analýza pohrebiska lužickej kultúry v Liptovskom Mikuláši-Ondrašovej : Príspevok k poznaniu pohrebného ritu staršej fázy lužickej kultúry na Slovensku. In Doba popelnicových polí a doba halštatská ve střední Evropě. Opava : Slezská univerzita v Opavě, 2014, s. 114. ISBN 978-80-7510-107-5.*

- AEF44 FURMÁNEK, Václav. Nová interpretácia najstaršieho železného predmetu z Gánoviec. In Neandertálec z Gánoviec : zborník príspevkov zo seminára pri príležitosti 80. výročia nálezu neandertálca v Gánovciach. Zodpovedná redaktorka Magdaléna Bekessová. - Poprad : Podtatranské múzeum, 2007, s. 53-65. ISBN 978-80-969585-2-8.

Citácie:

1. [4] BELLA, Pavel - HAVIAROVÁ, Dagmar - KOVÁČ, Lubomír - LALKOVIČ, Marcel - SABOL, Martin - SOJÁK, Marián - STRUHÁR, Vítazoslav - VIŠŇOVSKÁ, Zuzana - ZELINKA, Ján. *Jaskyne Demänovskej doliny : Ramsarská lokalita stredohorského alogénneho krasu Západných Karpát. Liptovský Mikuláš : Štátna ochrana prírody SR : Správa slovenských jaskýň, 2014. 200 S. ISBN 978-80-89310-72-2.*

- AEF45 FURMÁNEK, Václav - OŽDÁNI, Ondrej. Kontakte der Hügelgräberkulturen und des Kulturkomplexes der südöstlichen Urnenfelder. In Beiträge zur Geschichte und Kultur der Mitteleuropäischen Bronzezeit. - Berlin ; Nitra : Archeologický ústav SAV : Zentralinstitut für alte Geschichte und Archäologie der Wissenschaften der DDR, 1991, s. 129-141.

Citácie:

1. [3] ILON, G. *Der Anfäng der Urnenfelderzeit (BZ D) im Bakony-Gebirge (Ungarn). In The beginning of the late bronze age between the eastern Alps and the Danube. Zagreb : Institut za arheologiju, 2014, s. 149. ISBN 978-953-6064-16-8.*

- AEF46 FURMÁNEK, Václav - VELIAČIK, Ladislav - ROMSAUER, Peter. Jungbronzezeitliche Befestigte Siedlungen in der Slowakei. In Beiträge zum bronzezeitlichen Burgenbau in Mitteleuropa. - Berlin ; Nitra : AW DDR-AÚ SAV, 1982, s. 159-175.

Citácie:

1. [3] KVIETOK, M. *Nové nálezy z neskorej doby bronzovej a staršej doby železnej z okolia Banskej Bystrice. In Doba popelnicových polí a doba halštatská ve střední Evropě. Opava : Slezská univerzita v Opavě, 2014, s. 145. ISBN 978-80-7510-107-5.*

- AEF47 FUSEK, Gabriel. Archeologický výskum dejín Nitry od jej osídlenia Slovanmi po zánik Veľkej Moravy. In Nitra : príspevky k najstarším dejinám mesta. Zodp. red. Karol Pieta. - Nitra : Archeologický ústav SAV, 1993, s. 94-106.

Citácie:

1. [3] PŘICHYSTALOVÁ, Renáta - ŠTELCL, Jindřich - VÁVRA, Václav. *Glass Beads and Buttons from the Southern Suburb of Břeclav-Pohansko Stronghold. In Journal of Glass Studies, 2014, vol. 56, p. 57.*

- AEF48 FUSEK, Gabriel. Der Bestattungsritus und die materielle Kultur der Slawen im 6.-8. Jh. in der Südwestslowakei. In Ethnische und kulturelle Verhältnisse an der mittleren Donau vom 6. bis zum 11. Jahrhundert : Symposium Nitra 6. bis 10. November 1994. Herausgeber Darina Bialeková, Jozef Zábojník ; rec. Dušan Čaplovič, Jozef Vladár, Peter Šalkovský. - Bratislava : VEDA, 1996, s. 37-49. ISBN 80-224-0443-8.

Citácie:

1. [3] EICHERT, Stefan. *Zentralisierungsprozesse bei den frühmittelalterlichen Karantanen. In Zentralisierungsprozesse und Herrschaftsbildung im*

- frühmittelalterlichen Ostmitteleuropa. Bonn : Habelt, 2014, s. 43 ISBN 978-3-7749-3887-8.*
- AEF49 HAJNALOVÁ, Eva. Archäobotanische Funde. In NĚMEJCOVÁ-PAVÚKOVÁ, Viera. Kreisgrabenanlage der Lengyel-Kultur in Ružindol-Borová. - Bratislava : Facultas Philosophica Universitatis Comenianae Bratislavensis, 1997, s. 181-191.
Citácie:
1. [4] PAŽINOVÁ, Noémi - BELJAK, Ján. Archeologický výskum na stavbe VTL plynovodu SK/HU v roku 2013 : O živote v minulosti alebo svet pravekých komunit v Kiarove. Nitra : Archeologický ústav SAV, 2014. 70 s. ISBN 978-80-89315-55-0.
- AEF50 HAJNALOVÁ, Eva - HAJNALOVÁ, Mária. Archeobotanické doklady poľnohospodárstva v Tokajskej oblasti a na juhovýchodnom Slovensku. In Prírodné bohatstvo a kultúrne dedičstvo Tokaja : zborník referátov z odborného seminára konaného v dňoch 23. – 24. októbra 2001 vo Viničkách. - Nitra : SPÚ, 2002, s. 53-60.
Citácie:
1. [4] KOTOROVÁ-JENČOVÁ, Osídlenie povodia strednej a dolnej Tople a strednej Ondavy v dobe laténskej. In Kelti na Slovensku : zborník z konferencie 2014. Žilina : Žilinský samosprávny kraj, 2014, s. 78. ISBN 978-80-971670-0-4.
- AEF51 HAJNALOVÁ, Eva - KRIPPEL, E. Katalóg paleobotanických nálezov z paleolitu Slovenska. In Acta Interdisciplinaria Archaeologica. Tom III. - Nitra : Archeologický ústav SAV, 1984, s. 304-317.
Citácie:
1. [4] Staré Slovensko 2 : Paleolit a mezolit. Nitra : Archeologický ústav SAV, 2014. 368 S. Archaeologica Slovaca Monographiae - Staré Slovensko (STASLO), Tomus 2. 166/E/075/2009 (Centrum excelentnosti SAV) "Staré Slovensko: Dejiny Slovenska od praveku po vrcholný stredovek (STASLO)". ISBN 978-80-89315-57-4.
- AEF52 HAJNALOVÁ, Mária - HAJNALOVÁ, Eva. Reconstruction of Riss-Würm vegetation in Horka-Ondrej region, based on plant imprints and charcoals reconvered from geological layers of the local travertine mound. In KAMINSKÁ, Ľubomíra. Hôrka-Ondrej : Research a Middle Palaeolithic Travertine Locality ; d. C. Ford, E. Hajnalová, I. Horáček, J. Kovanda, V. Ložek, J. Mlíkovský, L. Smolíková. - Nitra : Institute of Archaeology of the Slovak Academy of Sciences, 2000. ISBN 80-88709-47-4.
Citácie:
1. [4] Staré Slovensko 2 : Paleolit a mezolit. Nitra : Archeologický ústav SAV, 2014. 368 S. Archaeologica Slovaca Monographiae - Staré Slovensko (STASLO), Tomus 2. 166/E/075/2009 (Centrum excelentnosti SAV) "Staré Slovensko: Dejiny Slovenska od praveku po vrcholný stredovek (STASLO)". ISBN 978-80-89315-57-4.
- AEF53 HANULIAK, Milan. Problematik der Gräberorientierung vom Gesichtspunkt der Aussagefähigkeit. In Interaktionen der mitteleuropäischen Slawen und anderen Ethnika im 6.-10. Jahrhundert. - Nitra : Archeologický ústav SAV, 1984, s. 109-120.
Citácie:
1. [3] PŘICHYSTALOVÁ, R - KALÁBE, M. Raněstředověké pohřebiště Olomouc - Nemilany : Katalog. Brno : Masarykova univerzita, 2014, s. 268-272. ISBN 978-80-210-7521-4.
- AEF54 HANULIAK, Milan. Etnicita obyvateľov územia Slovenska v 10.-11. storočí. In Etnos a materiálna kultúra. Zostavil Eduard Krekovič. - Bratislava : STIMUL, 2000, s. 70-83. ISBN 80-8898-2-34-0.
Citácie:

1. [4] KOLENA, B. - VONDRÁKOVÁ, M. *Nitra-Dražovce. Osteologická analýza jedincov zo stredovekého pohrebiska z okolia sv. Michala Archanjela v Nitre-Dražovciach*. Nitra : UKF, 2013, s. 195. ISBN 978-80-558-0446-0.
- AEF55 HANULIAK, Milan. Výsledky archeologického výskumu v Skalke nad Váhom a ich vzťah k benediktínskemu opátstvu. In *Skalka pri Trenčíne*. - Trenčín : [s. n.], 1997, s. 16-21. ISBN 80-967799-6-X.
- Citácie:
1. [4] BOTEK, Andrej. *Veľkomoravské kostoly na Slovensku*. Bratislava : Post Scriptum, 2014, s. 185. ISBN 978-80-89567-37-9.
- AEF56 HORVÁTHOVÁ, Eva - FURMÁNEK, Václav. Príspevok k súčasnému poznaniu badenského osídlenia na výšinnom sídlisku Dreveník. In *Otázky neolitu a eneolitu našich krajín - 2004 : zborník referátov z 23. pracovného stretnutia bádateľov pre výskum neolitu a eneolitu Čiech, Moravy a Slovenska*. Skalica 21.-24. 9. 2004. - Nitra : Archeologický ústav SAV, 2005, s. 91-133. ISBN 80-88709-83-0.
- Citácie:
1. [4] BELJAK, Ján - PAŽINOVÁ, Noémi - BELÁČEK, Boris - GOLIS, Milan - HUNKA, Ján - KRISTÍN, Anton - KOHÚT, Vladimír - MALINIAK, Pavol - MORDOVIN, Maxim - PRZYBYLA, Marcin S. - REPKA, Dominik - SLÁMOVÁ, Martina - ŠIMKOVIC, Michal - TÓTH, Balász - ŽAÁR, Ondrej. *Pustý hrad vo Zvolene : Dolný hrad 2009 – 2014*. Zvolen ; Nitra : OZ Archeofact : UKF : Archeologický ústav SAV, 2014. 372 S. ISBN 978-80-558-0734-8.
- AEF57 HUNKA, Ján - BUDAJ, Marek. Vyobrazenia na uhorských napodobeninách viedenských fenigov z 13. storočia. In *Ikonografia peňazí v strednej a východnej Európe : Súhrn referátov*. - Humenné : Slovenská numizmatická spoločnosť, 2007, s. 12.
- Citácie:
1. [3] EMMERIG, Hubert. *Bibliographie zur Münz- und Geldgeschichte Österreichs in Mittelalter und Neuzeit 2008 - 2013*. In *Mitteilungen der Österreichischen Numismatischen Gesellschaft*, 2014, 54, 2, 126-145.
- AEF58 HUNKA, Ján. Vzácný nálež byzantskej mince z 10. storočia z Považia. In *Byzantská kultúra a Slovensko : zborník štúdií*. - Bratislava : Slovenské národné múzeum - Archeologické múzeum, 2007, s. 159-162. ISBN 978-80-8060-203-1.
- Citácie:
1. [3] PROHÁSZKA, P. *Ésrevételek a Kárpát-medence honfoglalás és államalapítás kori Bizánci éremforgalmához*. In *A honfoglalás kor kutatásának legújabb eredményei*. Szeged : Szegedi Tudományegyetem Régészeti Tanszék, 2013, s. 490. ISBN 978-963-306-241-8.
- AEF59 HUNKA, Ján. Nálezy mincí zo Šintavského hradu. In *Šintavský hrad vykopaný - zakopaný*. - Sered' : Občianske združenie Vodný hrad v Seredi, 2006, s. 42-49. ISBN 80-969513-8-6.
- Citácie:
1. [3] MORDOVIN, Maxim. *Late medieval and early modern cloth seals in the collection of the Hungarian National Museum*. In *Archaeologiai Értesítő*, 2014, č. 139, s. 194, 198, 200, 235.
- AEF60 HUNKA, Ján. Falšovanie mincí na Slovensku počas 11. až 17. storočia. In *Ľudia, peniaze, banky : Zborník príspevkov z konferencie*. - Bratislava : Národná banka Slovenska, 2003, s. 131-142. ISBN 80-8043-051-9.
- Citácie:
1. [4] BUDAJ, M. - RICHTERA, L. - JANKOVIČ, P. - ZMRZLÝ, M. - MÁŠILKO, J. *Dobové falzum uhorského anonymného denára typu Huszár 167*. In *Denarius*, 2014, 4, s. 57.
2. [4] SOJÁK, Marián. *Novšie doklady falšovania mincí na rozhraní stredoveku a*

- novoveku. In Numizmatika, 2014, 24, supplementum, s. 51.*
- AEF61 HUNKA, Ján. Dva výnimočné žetóny z Banskej Štiavnice - Glanzenbergu. In Argenti fodina 2008 : zborník prednášok z medzinárodnej konferencie Argenti fondi 2008, konanej v dňoch 3.-5. septembra 2008 v Banskej Štiavnici. - Banská Štiavnica : Slovenské banské múzeum, 2009, s. 17-20. ISBN 978-80-85579-44-4.
Citácie:
1. [1.2] LABUDA, J. - BUDAJ, M. Unikátne oboly Karola Róbeta z baníckej lokality Glanzenberg v Banskej Štiavnici. In Archaeologia historica, 2014, 39, 2, s. 654.
- AEF62 CHEBEN, Ivan. Zur Problematik der Lengyel-Spaltindustrie aus der Siedlung in Bučany. In Internationales Symposium über die Lengyel - Kultur : Nové Vozokany J.-> November €>. - Nitra ; Wien : Archäologisches Institut, 1986, s. 37-43.
Citácie:
1. [4] PAŽINOVÁ, Noémi - BELJAK, Ján. Archeologický výskum na stavbe VTL plynovodu SK/HU v roku 2013 : O živote v minulosti alebo svet pravekých komunít v Kiarove. Nitra : Archeologický ústav SAV, 2014. 70 s. ISBN 978-80-89315-55-0.
- AEF63 CHEBEN, Ivan. Spaltindustrie auf Kreisanlagen der Lengyel-Kultur in der Südwestslowakei. In Actes du XIIe Congres International des Sciences Préhistoriques et Protohistoriques. tom 4. Juraj Pavúk. - Nitra : Institut archéologique de l'Académie Slovaque des Sciences, 1993, s. 442-446. ISBN 80-88709-06-7.
Citácie:
1. [4] PAŽINOVÁ, Noémi - BELJAK, Ján. Archeologický výskum na stavbe VTL plynovodu SK/HU v roku 2013 : O živote v minulosti alebo svet pravekých komunít v Kiarove. Nitra : Archeologický ústav SAV, 2014. 70 s. ISBN 978-80-89315-55-0.
- AEF64 CHEBEN, Ivan. Kostrové hroby kultúry so šnúrovou keramikou z Trenčína. In Otázky neolitu a eneolitu našich krajín - 2004 : zborník referátov z 23. pracovného stretnutia bádateľov pre výskum neolitu a eneolitu Čiech, Moravy a Slovenska. Skalica 21.-24. 9. 2004. - Nitra : Archeologický ústav SAV, 2005, s. 151-158. ISBN 80-88709-83-0.
Citácie:
1. [4] GARDELKOVÁ-VRTELOVÁ, Anna. Sociální struktura na pohřebištích v závěru eneolitu a starší doby bronzové v oblasti Moravy a jihozápadního Slovenska. In Študijné zvesti Archeologického ústavu SAV, 2014, č. 55, s. 5-68.
2. [4] KLČO, M. - KRUPA, V. Hrob kultúry so šnúrovou keramikou z lokality Krakovany - Stráže. In Zborník Slovenského národného múzea CVII : Archeológia 24. Bratislava : AM SNM, 2014, s. 17-26. ISBN 978-80-8060-338-0.
- AEF65 CHEBEN, Ivan - ILLÁŠOVÁ, Ľudmila. Chipped industry made of limnoquarzite from Žiarska kotlina hollow. In Otázky neolitu a eneolitu našich krajín - 2001 : zborník referátov z 20. pracovného stretnutia bádateľov pre výskum neolitu a eneolitu Čiech, Moravy a Slovenska. Editor Ivan Cheben, Ivan Kuzma. - Nitra : Archeologický ústav SAV, 2002, s. 105-112. ISBN 80-88709-57-1.
Citácie:
1. [4] BELJAK, Ján - PAŽINOVÁ, Noémi - BELÁČEK, Boris - GOLIS, Milan - HUNKA, Ján - KRISTÍN, Anton - KOHÚT, Vladimír - MALINIAK, Pavol - MORDOVIN, Maxim - PRZYBYLA, Marcin S. - REPKA, Dominik - SLÁMOVÁ, Martina - ŠIMKOVIC, Michal - TÓTH, Balász - ŽAÁR, Ondrej. Pustý hrad vo Zvolene : Dolný hrad 2009 – 2014. Zvolen ; Nitra : OZ Archeofact : UKF : Archeologický ústav SAV, 2014. 372 S. ISBN 978-80-558-0734-8.
2. [4] Staré Slovensko 2 : Paleolit a mezolit. Nitra : Archeologický ústav SAV,

2014. 368 S. *Archaeologica Slovaca Monographiae - Staré Slovensko (STASLO), Tomus 2. 166/E/075/2009 (Centrum excelentnosti SAV) "Staré Slovensko: Dejiny Slovenska od praveku po vrcholný stredovek (STASLO)".* ISBN 978-80-89315-57-4.
3. [4] ŠVIHUROVÁ, Miroslava. Osídlenie horného Ponitria v eneolite. In *Študijné zvesti Archeologického ústavu SAV, 2014, č. 56, s. 5-22.*
- AEF66 CHROPOVSKÝ, Bohuslav. K niektorým metodologickým problémom v archeológii. In *Základné metodologické problémy a marxistické kategórie v archeológii : Zborník referátov zo sympózia usporiadaného z príležitosti 29. výročia oslobodenia Československa a 30. výročia SNP Nové Vozokany 27.-29. mája 1974.* - Nitra : Archeologický ústav SAV, 1978, s. 5-11.
- Citácie:
1. [4] KREKOVIC, E. - BAČA, M. *Marxizmus v Československej archeológii. In Musaica XXVIII. Bratislava : UK, 2014, s. 273. ISBN 978-80-223-3670-3.*
- AEF67 ILLÁŠOVÁ, Ľudmila. Analyse der Steinartefakte aus dem latènezeitlichen Gräberfeld in Malé Kosihy. In *BUJNA, Jozef. Malé Kosihy : Latenezeitliches Gräberfeld. Katalog.* - Nitra : Archeologický ústav SAV, 1995, s. 229-230. ISBN 80-88709-18-0.
- Citácie:
1. [4] REPKA, Dominik. *Pohrebiská z doby laténskej na Slovensku. In Študijné zvesti AÚ SAV, 2014, č. 56, s. 47.*
- AEF68 ILLÁŠOVÁ, Ľudmila. Žarnovy a brúsiky (Typológia a petrografické zloženie). In *HANULIAK, Milan - KUZMA, Ivan - ŠALKOVSKÝ, Peter. Mužla-Čenkov : osídlenie z 9. - 12. storočia. I.* - Nitra : Archeologický ústav SAV, 1993, s. 95-101. ISBN 80-88709-07-5.
- Citácie:
1. [4] KÖNIG, Tomáš a kolektív. *Nitra-Mlyny : Stredoveké osídlenie lokality. Bratislava : Muzeológia a kultúrne dedičstvo, o.z., 2014, s. 105. ISBN 978-80-971715-4-4.*
- AEF69 JAKAB, Július. Ľudské obete z kultového objektu v Spišskom Štvrtku. In *Einflüsse und Kontakte alteuropäischer Kulturen : Festschrift für Jozef Vladár zum 70. Geburtstag.* - Nitra : Archäologisches Institut der Slowakischen Akademie der Wissenschaften, 2004, s. 285-308. ISBN 80-88709-70-9.
- Citácie:
1. [4] VLADÁR, Jozef. *Praveké mestá z doby bronzovej: Spišský Štvrtok a Košice-Barca. In Musaica XXVIII : Zborník Filozofickej fakulty Univerzity Komenského - katedra archeológie. Bratislava : Univerzita Komenského, 2014, s. 15-37. ISBN 978-80-223-3670-3.*
- AEF70 JAKAB, Július. Anthropologische Grundanalyse des birituellen latènezeitlichen Gräberfeldes in Malé Kosihy. In *BUJNA, Jozef. Malé Kosihy : Latenezeitliches Gräberfeld. Katalog.* - Nitra : Archeologický ústav SAV, 1995, s. 183-210. ISBN 80-88709-18-0.
- Citácie:
1. [3] GARDELKOVÁ-VRTELOVÁ, Anna. *Nálezy drůbeže v keltských hrobech z území Slovenska. In Moravské křižovatky : Střední Podunají mezi pravěkem a historií. Brno : Moravské zemské muzeum, 2014, s. 515 - 527. ISBN 978-80-7028-432-2.*
2. [3] ĎUĎÁKOVÁ, Zuzana. *Variabilita spôsobu uloženia keramiky a zvyškov mäsitej stravy v kostrových a žiarových laténskych hrobách z územia juhozápadného Slovenska. In Moravské křižovatky : Střední Podunají mezi pravěkem a historií. Brno : Moravské zemské muzeum, 2014, s. 492. ISBN 978-80-7028-432-2.*

3. [4] *REPKA, Dominik. Pohrebiská z doby laténskej na Slovensku. In Študijné zvesti AÚ SAV, 2014, č. 56, s. 47.*
- AEF71 JAKAB, Július. Kostry dvoch žien zo základného žľabu na neolitickom sídlisku v Jelšovciach. In Otázky neolitu a eneolitu našich krajín - 1998 : zborník referátov zo 17. pracovného stretnutia bádateľov pre výskum neolitu a eneolitu Čiech, Moravy a Slovenska Dudince 22. - 24. 9. 1998. Editor Ivan Kuzma. - Nitra : Archeologický ústav SAV, 1999, s. 15-18. ISBN 80-88709-41-5.
- Citácie:
1. [4] *NIKLOVÁ, M. Pohreby a pohrebné zvyky kultúry s lineárnou keramikou na území juhozápadného Slovenska. In Studia Historica Nitriensia, 2014, 18/2, s. 221.*
- AEF72 JAKAB, Július. Anthropologie der Skelette der Träger der Lengyel Kultur in Svodín. In Internationales Symposium über die Lengyel - Kultur : Nové Vozokany].-9.> November €>. - Nitra ; Wien : Archäologisches Institut, 1986, s. 89-94.
- Citácie:
1. [1.2] *DEMJÁN, P. Evidence of social Structure of a Neolithic community in Svodím, Southwest Slovakia. In Anthropologie, 2015, roč. LIII, č. 3, s. 372.*
- AEF73 KAMINSKÁ, Ľubomíra - KAZIOR, B. The Late Gravettian in O. Čepan's collections from Moravany - Banka area. In Complex of Upper Palaeolithic sites near Moravany, Western Slovakia. Vol. III.Late Gravettian Shouldered Points Horizon Sites in the Moravany-Banka, Area. J. K. Kozłowski. - Nitra : Archaeological Institute-Slovak Academy of Sciences, 2000, s. 31-72. ISBN 80-88709-46-6.
- Citácie:
1. [4] *Staré Slovensko 2 : Paleolit a mezolit. Nitra : Archeologický ústav SAV, 2014. 368 S. Archaeologica Slovaca Monographiae - Staré Slovensko (STASLO), Tomus 2. 166/E/075/2009 (Centrum excelentnosti SAV) "Staré Slovensko: Dejiny Slovenska od praveku po vrcholný stredovek (STASLO)". ISBN 978-80-89315-57-4.*
- AEF74 KAMINSKÁ, Ľubomíra. Ižkovce. In Archeológia na trase plynovodu : [1993-1995]. Zost. Matej Ruttkay. - Nitra ; Bratislava : Archeologický ústav SAV : Interpond, 1997, s. 9-12. ISBN 80-88736-14-5.
- Citácie:
1. [3] *MIROŠŠAYOVÁ, Elena. Misy s rytou výzdobou z doby halštatskej na východnom Slovensku. In Moravské křížovanky : Střední Podunají mezi pravěkem a historií. Brno : Moravské zemské muzeum, 2014, s. 81-89. ISBN 978-80-7028-432-2.*
- AEF75 KOLNÍKOVÁ, Eva. Münzprägung der Kelten in der Slowakei. In Actes du XIIe Congres International des Sciences Préhistoriques et Protohistoriques. tom 4. Juraj Pavúk. - Nitra : Institut archéologique de l'Académie Slovaque des Sciences, 1993, s. 426. ISBN 80-88709-06-7.
- Citácie:
1. [4] *FRÖHLICH, J. Niekoľko keltských mincí z juhu stredného Slovenska. In Numizmatika, 2013, 23, s. 17.*
- AEF76 KOLNÍK, Titus. Včasnokresťanské motívy v archeologických nálezoch na Slovensku. In Zborník prác Ľudmily Kraskovskej : (k životnému jubileu). - Bratislava : Slovenské národné múzeum, 1984, s. 82-91.
- Citácie:
1. [4] *TURČAN, V. Počiatky kresťanstva na slovenskom území z hľadiska múzejnej prezentácie. In Múzeum, 2014, roč. 60, č. 1, s. 21.*
- AEF77 KOLNÍK, Titus. Bola v Nitre rímska stanica? In Nitra : príspevky k najstarším dejinám mesta. Zodp. red. Karol Pieta. - Nitra : Archeologický ústav SAV, 1993, s.

94-95.

Citácie:

1. [3] *Great Moravia and the Beginnings of Christianity*. Brno : The Institute of Archaeology of the Academy of Sciences of the Czech Republic, 2014, s. 507. ISBN 978-80-86023-54-0.

2. [3] *Velká Morava a počátky křesťanství*. Brno : Archeologický ústav Akademie věd ČR, 2014, s. 491. ISBN 978-80-86023-53-3.

AEF78

KOLNÍK, Titus. Anfänge der germanischen Besiedlung in der Südwestslowakei und das Regnum Vannianum. In Symposium Ausklang der Latène-Zivilisation und Anfänge der germanischen Besiedlung im mittleren Donaugebiet. - Bratislava : Veda, 1977, s. 143-171.

Citácie:

1. [3] *BELJAK, Ján*. Die quadische Enklave im Gran- und Eipeltal – eine Grundcharakteristik der Ansiedlung. In *Sociální diferenciace barbarských komunit ve světle nových hrobových, sídlištních a sběrových nálezů : (Archeologie barbarů 2011)*. Brno : Archeologický ústav AV ČR, 2014, s. 295-316. ISBN 978-80-86023-25-0.

2. [3] *ELSCHEK, Kristian*. Sekundäre Romanisierung der Germanen an der unteren March im Limesvorfeld von Carnuntum und ein neues germanisches Fürstengrab der Lübsow-Gruppe aus Zohor. In *Archaeologia Austriaca*, 2014, 2012, Band 96, s. 71-94.

3. [3] *FRÝZL, J.* Roman-provincial brooches from the Early Roman Period from the north part of the Middle Danube territory. In *Student Archaeology in Europe 2014*. Pilsen : University of West Bohemia, 2014, s. 58-65. ISBN 978-80-261-0420-9.

4. [4] *ELSCHEK, Kristian*. Ein frühgermanisches Grubenhaus mit Aucissa-Fibel und ein augusteischer As mit Kontermarke des VARUS aus Zohor (Westslowakei) : Beitrag zur Ankunft der ersten Germanen und Römer in den Mitteldonaupraum. In *Zborník Slovenského národného múzea CVIII : Archeológia 24*. Bratislava : AM SNM, 2014, s. 303-312. ISBN 978-80-8060-338-0.

5. [4] *JÍLEK, J. - VOKOLEK, V. - URBANOVÁ, K.* Tkalcovská dílna ze Slepotic, okr. Pardubice. Předběžné vyhodnocení. In *Zborník Slovenského národného múzea CVII : Archeológia 24*. Bratislava : AM SNM, 2014, s. 271-292. ISBN 978-80-8060-338-0.

6. [4] *PROHÁSZKA, P.* Das germanische Gräberfeld von „Dunajská Streda“. In *Slovenská archeológia*, 2014, 62, č. 1, s. 194.

7. [4] *RAJTÁR, Ján*. Stĺp Marca Aurelia a archeologické doklady o rímskych výpravách proti Kvádom. In *Stĺp Marca Aurelia a stredné Podunajsko : Štúdie*. Bratislava : Slovenské národné múzeum – Archeologické múzeum, 2014, s. 107-140. ISBN 978-80-8060-335-9.

AEF79

KUJOVSKÝ, Rudolf. Sídliisko doby halštatskej z Novej Vsi nad Žitavou. In Václav Furmánek a doba bronzová : Zborník k sedemdesiatym narodeninám. Rudolf Kujovský - Vladimír Mitáš editori. - Nitra : Archeologický ústav SAV, 2012, s. 211-222. ISBN 978-80-89315-41-3.

Citácie:

1. [3] *KVIETOK, M.* Nové nálezy z neskorej doby bronzovej a staršej doby železnej z okolia Banskej Bystrice. In *Doba popelnicových polí a doba halštatská ve střední Evropě*. Opava : Slezská univerzita v Opavě, 2014, s. 145. ISBN 978-80-7510-107-5.

AEF80

KUZMA, Ivan. Kruhové priekopové útvary na Slovensku - aktuálny stav. In Otázky neolitu a eneolitu našich krajín - 2004 : zborník referátov z 23. pracovného stretnutia bádateľov pre výskum neolitu a eneolitu Čiech, Moravy a Slovenska. Skalica 21.-24.

9. 2004. - Nitra : Archeologický ústav SAV, 2005, s. 185-221. ISBN 80-88709-83-0.

Citácie:

1. [3] BERTÓK, G. - GÁTI, CS. *Old Times, New Methods : Non-Invasive Archaeology in Baranya County (Hungary) 2005-2013*. Budapest : [s. n.], 2014, s. 92. ISBN 978-9639911536.

2. [4] PAŽINOVÁ, Noémi - BELJAK, Ján. *Archeologický výskum na stavbe VTL plynovodu SK/HU v roku 2013 : O živote v minulosti alebo svet pravekých komunit v Kiarove*. Nitra : Archeologický ústav SAV, 2014. 70 s. ISBN 978-80-89315-55-0.

AEF81

KUZMA, Ivan - HANULIAK, Milan. Bisherige grabungsergebnisse in Mužla-Čenkov. In Die Ergebnisse der archäologischen Ausgrabungen beim aufbau des kraftwerksystems Gabčíkovo-Nagymaros : Nové Vozokany 6.-7. Oktober 1988 : Nové Vozokany 6.-7. Oktober 1988. - Nitra : Archäologisches Institut der Slowakischen Akademie der Wissenschaften, 1990, s. 119-131.

Citácie:

1. [4] BELJAK PAŽINOVÁ, Noémi - BELJAK, Ján. *Sídliskové objekty kultúry Makó-Kosihy-Čaka v Iži*. In *Slovenská archeológia : časopis Archeologického ústavu SAV v Nitre*, 2014, roč. 62, č. 1, s. 83-123.

AEF82

KUZMOVÁ, Klára - RAJTÁR, Ján. Rímsky kastel v Iži – hraničná pevnosť na Dunaji : príspevok k 30. výročiu archeologického výskumu (1978 – 2008). In KUZMOVÁ, Klára - RAJTÁR, Ján. Rímsky kastel v Iži. Výskum 1978 - 2008 : zborník príspevkov k 30. výročiu archeologického výskumu. Zost. Klára Kuzmová, Ján Rajtár. - Nitra : Archeologický ústav SAV, 2010, s. 11-32. ISBN 978-80-89315-32-1.

Citácie:

1. [4] ŠVAŇA, Kamil. *Post-Valentinian and early 5th century finds of Late Roman glazed pottery from the auxiliary fort at Iža, bridgehead of Brigetio*. In *ANODOS : Studies of the Ancient World*, 2014, 2011, 11, s. 269-283.

AEF83

LAMIOVÁ-SCHMIEDLOVÁ, Mária - MAČALA, Pavol. Nálezy z rozrušeného pohrebiska staršej doby rímskej v Kvakovciach, okr. Vranov nad Topľou. In *Východoslovenský pravek III : Príspevky k pravekým a včasným dejinám východného Slovenska*. Mária Lamiová, Pavol Mačala. - Nitra : Archeologický ústav SAV, 1991, s. 133-144.

Citácie:

1. [3] MAGYDA-LEGUTKO, R. - RODZIŃSKA-NOWAK, J. *Interkulturelle Beziehungen der Bevölkerung der Przeworsk-Kultur in der Karpatenzone am Übergang von der frühen zu der jüngeren römischer Kaiserzeit am Beispiel des Gräberfeldes von Prusiek*. *Přehled výzkumů*, 2013, 2012, roč. 53, č. 1, s. 85.

2. [3] OŁĘDZKI, M. *The Przeworsk culture and the problem of dating of the beginnings of the Blažice-Bereg culture*. In *Sociální diferenciacie barbarských komunit ve světle nových hrobových, sídlitních a sběrových nálezů (Archeologie barbarů 2011)*. Brno : AÚ AV ČR, 2014, s. 317-333. ISBN 978-80-86023-25-0.

3. [3] RESCZYŃSKA, A. et al. *A unique double burial from a Przeworsk Culture settlement context at Zamiechów, site 1, województwo podkarpackie*. In *Acta Archeologica Carpathica*, 2013, Vol. XLVIII, s. 135-170.

4. [4] KUZMOVÁ, Klára. *Roman pottery in Barbaricum: the case of terra sigillata in north-eastern part of the Carpathian Basin (Eastern Slovakia)*. In *ANODOS : Studies of the Ancient World*, 2014, 2011 11, s. 171-185.

AEF84

MALČEK, Róbert. Doterajšie výsledky archeologického výskumu na Lietavskom Hrádku. In *Otázky neolitu a eneolitu našich krajín - 1998 : zborník referátov zo 17. pracovného stretnutia bádateľov pre výskum neolitu a eneolitu Čiech, Moravy a Slovenska* Dudince 22. - 24. 9. 1998. Editor Ivan Kuzma. - Nitra : Archeologický

ústav SAV, 1999, s. 143-156. ISBN 80-88709-41-5.

Citácie:

1. [4] *BELJAK, Ján. Pohronie v dobe Marca Aurelia. In Stĺp Marca Aurelia a stredné Podunajsko : Štúdie. Bratislava : Slovenské národné múzeum – Archeologické múzeum, 2014, s. 22. ISBN 978-80-8060-335-9.*

- AEF85 MALČEK, Róbert - ZACHAR, Tomáš. Nové a menej známe eneolitické lokality zo Zvolenskej kotliny a jej blízkeho okolia. In Otázky neolitu a eneolitu našich krajín - 2007 : zborník referátov z 26 pracovného stretnutia bádateľov pre výskum neolitu a eneolitu Čiech, Moravy a Slovenska - Michalovce, 24. -27. 9. 2007. Editor Ivan Cheben, Ivan Kuzma. - Nitra : Archeologický ústav SAV, 2008, s. 159-168. ISBN 978-80-89315-06-2.

Citácie:

1. [4] *BELJAK, Ján - PAŽINOVÁ, Noémi - BELÁČEK, Boris - GOLIS, Milan - HUNKA, Ján - KRIŠTÍN, Anton - KOHÚT, Vladimír - MALINIÁK, Pavol - MORDOVIN, Maxim - PRZYBYLA, Marcin S. - REPKA, Dominik - SLÁMOVÁ, Martina - ŠIMKOVIC, Michal - TÓTH, Balász - ŽAÁR, Ondrej. Pustý hrad vo Zvolene : Dolný hrad 2009 – 2014. Zvolen ; Nitra : OZ Archeofact : UKF : Archeologický ústav SAV, 2014. 372 S. ISBN 978-80-558-0734-8.*

- AEF86 MARKOVÁ, Klára. Zu Silizitdolchen in der Slowakei. In Einflüsse und Kontakte alteuropäischer Kulturen : Festschrift für Jozef Vladár zum 70. Geburtstag. - Nitra : Archäologisches Institut der Slowakischen Akademie der Wissenschaften, 2004, s. 205-216. ISBN 80-88709-70-9.

Citácie:

1. [3] *ŠEBELA, Lubomír – PŘICHYSTAL, Antonín. Silicítové dýky na území České a Slovenské republiky. In Studia Archaeologica brunensia, 2014, roč. 19, č. 1, s. 91.*

- AEF87 MIROŠŠAYOVÁ, Elena. Mladšia doba železná – laténska. In Archeologické dedičstvo Zemplína : pravek až včasný stredovek. - Michalovce : Zemplínska spoločnosť, 2004, s. 74-80. ISBN 80-969191-4-8.

Citácie:

1. [4] *KOTOROVÁ-JENČOVÁ, Osídlenie povodia strednej a dolnej Tople a strednej Ondavy v dobe laténskej. In Kelti na Slovensku : zborník z konferencie 2014. Žilina : Žilinský samosprávny kraj, 2014, s. 78. ISBN 978-80-971670-0-4.*

- AEF88 MIROŠŠAYOVÁ, Elena. Doba halštatská a doba laténska. In Archeologické dedičstvo Zemplína : pravek až včasný stredovek. - Michalovce : Zemplínska spoločnosť, 2004, s. 473, 515-522. ISBN 80-969191-4-8.

Citácie:

1. [4] *REPKA, Dominik. Pohrebiská z doby laténskej na Slovensku. In Študijné zvesti AÚ SAV, 2014, č. 56, s. 48.*

- AEF89 NĚMEJCOVÁ-PAVÚKOVÁ, Viera. Zu Ursprung und Chronologie der Boleráz-Gruppe. In Symposium über die Entstehung und Chronologie der Badener Kultur. - Bratislava : Archeologický ústav SAV, 1973.

Citácie:

1. [3] *Studia Preahistorica in Honorem Janez Dular. Ljubljana : [s. n.], 2014, s. 29. ISBN 978-961-254-702-8.*

- AEF90 NEVIZÁNSKY, Gabriel. Amphoren der Badener Kultur. In Einflüsse und Kontakte alteuropäischer Kulturen : Festschrift für Jozef Vladár zum 70. Geburtstag. - Nitra : Archäologisches Institut der Slowakischen Akademie der Wissenschaften, 2004, s. 57-74. ISBN 80-88709-70-9.

Citácie:

1. [3] *HORVÁTH, T. The Prehistoric Settlement : At Balatonöszöd-Temetői-Dűlő. Budapest : Archaeolingua, 2014, s. 711. ISBN 978-963-9911-54-3.*

- AEF91 NEVIZÁNSKY, Gabriel. Nové poznatky o boľerázskej skupine na západnom Slovensku. In Otázky neolitu a eneolitu našich krajín - 2004 : zborník referátov z 23. pracovného stretnutia bádateľov pre výskum neolitu a eneolitu Čiech, Moravy a Slovenska. Skalica 21.-24. 9. 2004. - Nitra : Archeologický ústav SAV, 2005, s. 241-273. ISBN 80-88709-83-0.
Citácie:
1. [3] *PENZ, Martin. Spätneolithische Funde aus dem Bereich Wien 11, Csokorgasse. In Fundort Wien, 2014, 17, s. 192-211.*
- AEF92 PIETA, Karol. Neues zum Grab von Čáčov, Westslowakei. In Zwischen Rom und dem Barbaricum : Festschrift für Titus Kolník zum 70. Geburtstag. Hrsg. Klára Kuzmová, Karol Pieta, Ján Rajtár. - Nitra : Archäologisches Institut der Slowakischen Akademie der Wissenschaften, 2002, s. 343-354. ISBN 80-88709-61-X.
Citácie:
1. [3] *IVÁN, Robert - ÖLVECKY, Róbert. Germán települések a közép Duna menti római határvidéken. In FIRKÁK III. Szombathely : Savaria Megyei Hatokorú Varosi Muzeum, 2014, s. 205-234. ISBN 978 963 9827 21 9.*
- AEF93 PIETA, Karol. Púchovská kultúra a jej miesto v laténskom vývoji karpatskej kotliny. In Metodologické problémy československé archeologie. - Praha : Archeologický ústav ČSAV, 1982, s. 79.
Citácie:
1. [4] *STANEKOVÁ, Z. Púchovská kultúra v priestore Žilinskej kotliny. Osídľovanie a stav výskumu. In Kelti na Slovensku : zborník z konferencie 2014. Žilina : Žilinský samosprávny kraj, 2014, s. 51. ISBN 978-80-971670-0-4.*
- AEF94 PIETA, Karol. Slovanské osídlenie Liptova v 9.– 12. storočí. In Liptov 2 : Vlastivedný zborník. Zost. Emil Kufčák, Valéria Považanová, Milan Petráš. - Ružomberok : Liptovské múzeum, 1972.
Citácie:
1. [4] *HUSÁR, M. Žrdovo-bodné zbrane včasného stredoveku v Karpatskej kotline. Nitra : Univerzita Konštantína Filozofa v Nitre, 2014, s. 103. ISBN 978-80-558-0617-4.*
- AEF95 PIETA, Karol. Archeologický výskum Liptova v rokoch 1965-1968. In Liptov 1 : vlastivedný zborník. - Martin : Osveta, 1970, s. 101-120.
Citácie:
1. [4] *ŠIMKOVÁ, Zuzana. Jaskyňa Dúpnica v Západných Tatrách a jej okolie v praveku. In Sinter, 2014, 22, s. 14-18.*
- AEF96 PIETA, Karol. Refúgiá z doby halštatskej v Liptove. In Liptov 6 : vlastivedný zborník. Kufčák K. - Martin : Osveta, 1981, s. 53-65.
Citácie:
1. [4] *BELLA, Pavel a kol. Jaskyne Demänovskej doliny. Liptovský Mikuláš : Štátna ochrana prírody SR – Správa Slovenských jaskýň, 2014, s. 187. ISBN 978-80-89310-72-2.*
2. [4] *ŠIMKOVÁ, Zuzana. Jaskyňa Dúpnica v Západných Tatrách a jej okolie v praveku. In Sinter, 2014, 22, s. 14-18.*
- AEF97 PIETA, Karol. Frühkaiserzeitliche Eisenerhüttungsanlage in Varín, Slowakei. In Archaeometallurgy of Iron : International Symposium of the Comité pour la sidérurgie ancienne de l'UISPP. - Prague : UISPP, 1989, s. 213-227.
Citácie:
1. [4] *STANEKOVÁ, Z. Púchovská kultúra v priestore Žilinskej kotliny. Osídľovanie a stav výskumu. In Kelti na Slovensku : zborník z konferencie 2014. Žilina : Žilinský samosprávny kraj, 2014, s. 60. ISBN 978-80-971670-0-4.*
2. [4] *Stĺp Marca Aurelia a stredné Podunajsko : Štúdie. Bratislava : Slovenské*

- AEF98 *národné múzeum – Archeologické múzeum, 2014, s. 86. ISBN 978-80-8060-335-9.*
PIETA, Karol. Bronzové náramky s vývalkami z konca doby halštatskej a začiatku doby laténskej na severnom Slovensku. In Václav Furmánek a doba bronzová : Zborník k sedemdesiatym narodeninám. Rudolf Kujovský - Vladimír Mitáš editori. - Nitra : Archeologický ústav SAV, 2012, s. 315-324. ISBN 978-80-89315-41-3.
 Citácie:
 1. [3] *BENEDIKOVÁ, Lucia. Nepublikované nálezy z neskorej doby bronzovej a z doby halštatskej / včasnej doby laténskej zo známych stredoslovenských lokalít v kultúrno-chronologickom kontexte. In Moravské křižovatky : Střední Podunají mezi pravěkem a historií. Brno : Moravské zemské muzeum, 2014, s. 15-35. ISBN 978-80-7028-432-2.*
- AEF99 PIETA, Karol. K nálezom rímskych mincí na severnom Slovensku. In Slovenská numizmatika, 1986, roč. 9, s. 145-151.
 Citácie:
 1. [3] *ČÁMBAL, Radoslav - BAZOVSKÝ, Igor - BŘEZINOVÁ, Gertrúda - KOVÁR, Branislav - KARWOWSKI, Maciej. Problematika hrncov s tzv. „kyjovitým“ okrajom zo záveru neskorej doby laténskej v stredodunajskom priestore. In Sociální diferenciace barbarských komunit ve světle nových hrobových, sídlištních a sběrových nálezů : (Archeologie barbarů 2011). Brno : Archeologický ústav AV ČR, 2014, s. 63-73. ISBN 978-80-86023-25-0.*
- AEF100 PIETA, Karol. Ein Depot latenezeitlicher Eisengegenständen aus Liptovská Mara. In Metallgewinnung und -Verarbeitung in der Antike (Schwerpunkt Eisen). Zost. Herwig Friesinger, Karol Pieta, Ján Rajtár. - Nitra : Archäologisches Institut SAW, 2000, s.135-160. ISBN 80-88709-48-2.
 Citácie:
 1. [3] *MICHÁLEK, Jan - FRÖHLICH, Jiří - CHVOJKA, Ondřej - JOHN, Jan. Depot železných nástrojů z doby laténské z Bohdalovic (okr. Český Krumlov). In Moravské křižovatky : Střední Podunají mezi pravěkem a historií. Brno : Moravské zemské muzeum, 2014, s. 715. ISBN 978-80-7028-432-2.*
 2. [3] *ČIŽMÁŘ, Ivan. Hortfunde von Eisengegenständen aus dem Burgwall „Modla“ bei Buchlovice (Bez. Uherské Hradiště). In Moravské křižovatky : Střední Podunají mezi pravěkem a historií. Brno : Moravské zemské muzeum, 2014, s. 638. ISBN 978-80-7028-432-2.*
 3. [3] *ČIŽMÁŘ, Miloš - LANGOVÁ, Jana - KOHOUTEK, Jiří. Depoty z doby laténské z Rýsova, obec Provodov (okr. Zlín). In Moravské křižovatky : Střední Podunají mezi pravěkem a historií. Brno : Moravské zemské muzeum, 2014, s. 652. ISBN 978-80-7028-432-2.*
- AEF101 PIETA, Karol. Anmerkungen zum Grab aus Čáčov. In Zwischen Rom und dem Barbaricum : Festschrift für Titus Kolník zum 70. Geburtstag. Hrsg. Klára Kuzmová, Karol Pieta, Ján Rajtár. - Nitra : Archäologisches Institut der Slowakischen Akademie der Wissenschaften, 2002, s. 343-354. ISBN 80-88709-61-X.
 Citácie:
 1. [1.2] *VÍCH, D. Spony z doby římské ze severní části Boskovické brázdy. In Archeologické rozhledy, 2014, roč. 66, č. 4, s. 726.*
 2. [3] *RUTTKAYOVÁ, Jaroslava. Das Gräberfeld der jüngeren Römischen Kaiserzeit von Velký Cetín. In Sociální diferenciace barbarských komunit ve světle nových hrobových, sídlištních a sběrových nálezů : (Archeologie barbarů 2011). Brno : Archeologický ústav AV ČR, 2014, s. 149-156. ISBN 978-80-86023-25-0.*
 3. [3] *TYSZLER, L. Importowane rzymskie naczynia metalowe i wykwinne ceramisczne z obszaru dorzeczy Neru i Bzury. In Brzeziny : Dzieje miasta i regionu. Brzeziny-Lódź : Fundacja Uniwersytetu Łódzkiego - Instytut Archeologii*

- Uniwersytetu Łódzkiego - Urząd Miasta Brzeziy - Muzeum Regionalne w Brzezinach, 2014, s. 213. ISBN 978-83-938542-5-7.*
- AEF102 PIETA, Karol. Osídlenie z doby rímskej a sťahovania národov v Nitre. In Nitra : príspevky k najstarším dejinám mesta. Zodp. red. Karol Pieta. - Nitra : Archeologický ústav SAV, 1993, s. 74-93.
- Citácie:
1. [3] *Great Moravia and the Beginnings of Christianity*. Brno : The Institute of Archaeology of the Academy of Sciences of the Czech Republic, 2014, s. 515. ISBN 978-80-86023-54-0.
 2. [3] HALAMA, J. *Pozdní argonská a severoafrická sigillata z Čech - doklady místních germánských elit? In Sociální diferenciace barbarských komunit ve světle nových hrobových, sídlištních a sběrových nálezů (Archeologie barbarů 2011)*. Brno : AÚ AV ČR, 2014, s. 387-405. ISBN 978-80-86023-25-0.
 3. [3] *Velká Morava a počátky křesťanství*. Brno : Archeologický ústav Akademie věd ČR, 2014, s. 499. ISBN 978-80-86023-53-3.
- AEF103 PIETA, Karol. Zu Besiedlungsproblemen in der Slowakei an der Wende der Zeitrechnung. In Symposium Ausklang der Latène-Zivilisation und Anfänge der germanischen Besiedlung im mittleren Donaugebiet. - Bratislava : Veda, 1977, s. 283-296.
- Citácie:
1. [4] REPKA, Dominik. *Pohrebiská z doby laténskej na Slovensku*. In *Študijné zvesti AÚ SAV*, 2014, č. 56, s. 48.
- AEF104 RAJTÁR, Ján. Zur Verbreitung der Fibel Almgren 43 im Mitteldonauegebiet. In Zwischen Rom und dem Barbaricum : Festschrift für Titus Kolník zum 70. Geburtstag. Hrsg. Klára Kuzmová, Karol Pieta, Ján Rajtár. - Nitra : Archäologisches Institut der Slowakischen Akademie der Wissenschaften, 2002, s. 355-364. ISBN 80-88709-61-X.
- Citácie:
1. [3] MAGYDA-LEGUTKO, R. - RODZIŃSKA-NOWAK, J. *Interkulturelle Beziehungen der Bevölkerung der Przeworsk-Kultur in der Karpatenzone am Übergang von der frühen zu der jüngeren römischer Kaiserzeit am Beispiel des Gräberfeldes von Prusiek*, FSt. 25, Gde. Sanok. In *Přehled výzkumů*, 2012, roč. 53, č. 1, s. 86.
 2. [4] OLEĐZKI, M. *The Causes of the Outburst of Macomannic Wars*. In *Stĺp Marca Aurelia a stredné Podunajsko : Štúdie*. Bratislava : Slovenské národné múzeum – Archeologické múzeum, 2014, s. 105. ISBN 978-80-8060-335-9.
- AEF105 ROMSAUER, Peter - VELIAČIK, Ladislav. Entwicklung und Beziehung der Besiedlung der Lausitzer und mitteldonauländischer Urnenfelder in Westslowakei. In Die Urnenfelderkulturen Mitteleuropas : Symposium Liblice 21. - 25. 10. 1985. - Praha : Archäologisches Institut der Tschechoslowakischen Akademie der Wissenschaften, 1987, s. 295-304.
- Citácie:
1. [4] BELJAK, Ján - PAŽINOVÁ, Noémi - BELÁČEK, Boris - GOLIS, Milan - HUNKA, Ján - KRIŠTÍN, Anton - KOHÚT, Vladimír - MALINIAK, Pavol - MORDOVIN, Maxim - PRZYBYLA, Marcin S. - REPKA, Dominik - SLÁMOVÁ, Martina - ŠIMKOVIC, Michal - TÓTH, Balász - ŽAÁR, Ondrej. *Pustý hrad vo Zvolene : Dolný hrad 2009 – 2014*. Zvolen ; Nitra : OZ Archeofact : UKF : Archeologický ústav SAV, 2014. 372 S. ISBN 978-80-558-0734-8.
- AEF106 RUTTKAY, Alexander T. Počiatky stredovekej Nitry. In Slovensko a európsky juhovýchod : medzinárodné vzťahy a kontexty (zborník k životnému jubileu Tatiany Štefanovičovej). Editor Alexander Avenarius, Zuzana Ševčíková. - Bratislava : Filozofická fakulta Univerzity Komenského, 1999, s. 299-327. ISBN 80-967391-4-

X.

Citácie:

1. [4] BARTEKOVÁ, A. *Kostol sv. Štefana v Nitre-Párovciach. In Musaica XXVIII. Bratislava : UK, 2014, s. 188. ISBN 978-80-223-3670-3.*

- AEF107 RUTTKAY, Alexander T. Archeologický výskum Kostola Sv. Michala v Dražovciach a na jeho okolí. In Dávne dejiny Nitry a okolia : vo svetle najnovších archeologických nálezov. Zborník z konferencie konanej pri príležitosti Dňa Nitranov 2. júla 2005. - Nitra : Archeologický ústav SAV : Ponitrianske múzeum, 2005, s. 99-108. ISBN 80-88709-79-2.

Citácie:

1. [4] BARTEKOVÁ, A. *Kostol sv. Štefana v Nitre-Párovciach. In Musaica XXVIII. Bratislava : UK, 2014, s. 188. ISBN 978-80-223-3670-3.*

- AEF108 RUTTKAY, Alexander T. O etnických pomeroch a kultúrnych vzťahoch územia Slovenska vo včasnom a vrcholnom stredoveku z hľadiska archeológie. In Studia Historica Tyrnaviensia VI : národnosti v minulosti Slovenska. Marta Dobrotková, Vladimír Rábik. - Trnava : Filozofická fakulta Trnavskej univerzity, 2006, s. 19-32. ISBN 80-8082-105-4.

Citácie:

1. [4] VRABLEC, Pavol. *Zohor vo vrcholnom a neskorom stredoveku. In Zohor. Zohor : Obecny úrad, 2014, s. 39-51. ISBN 978-80-971620-8-5.*

- AEF109 RUTTKAY, Alexander T. O kresťanstve na území Slovenska vo svetle hmotných prameňov spred 12. storočia. In Tradícia a prítomnosť misijného diela sv. Cyrila a Metod. - Nitra : UKF, 2013, s. 28-52. ISBN 978-80-558-04101-9.

Citácie:

1. [4] BOTEK, Andrej. *Veľkomoravské kostoly na Slovensku. Bratislava : Post Scriptum, 2014, s. 193. ISBN 978-80-89567-37-9.*

- AEF110 RUTTKAY, Alexander T. Najstaršie dejiny Nitrianskej Blatnice a blízkeho okolia podľa svedectva hmotných prameňov. In Nitrianska Blatnica : monografia obce 1185-2010. - Nitrianska Blatnica : Obecny úrad, 2010, s. 12-27, 23 obr.

Citácie:

1. [3] *Great Moravia and the Beginnings of Christianity. Brno : The Institute of Archaeology of the Academy of Sciences of the Czech Republic, 2014, s. 521. ISBN 978-80-86023-54-0.*

2. [3] *Velká Morava a počátky křesťanství. Brno : Archeologický ústav Akademie věd ČR, 2014, s. 505. ISBN 978-80-86023-53-3.*

- AEF111 RUTTKAY, Alexander T. O počiatkoch pálenia vápna v Považskom Inovci. In Zborník prác Ľudmily Kraskovskej : (k životnému jubileu). - Bratislava : Slovenské národné múzeum, 1984, s. 236-254.

Citácie:

1. [3] *Great Moravia and the Beginnings of Christianity. Brno : The Institute of Archaeology of the Academy of Sciences of the Czech Republic, 2014, s. 521. ISBN 978-80-86023-54-0.*

2. [3] *Velká Morava a počátky křesťanství. Brno : Archeologický ústav Akademie věd ČR, 2014, s. 505. ISBN 978-80-86023-53-3.*

- AEF112 RUTTKAY, Alexander T. Najstaršie sakrálné stavby na území Nitrianskeho samosprávneho kraja vo svetle archeologických výskumov. In Ranostredoveká sakrálna architektúra Nitrianskeho kraja : zborník zo seminára a katalóg ku výstave. - Nitra : Krajský pamiatkový úrad, 2011, s. 39-58. ISBN 978-80-89395-15-6.

Citácie:

1. [4] BOTEK, Andrej. *Veľkomoravské kostoly na Slovensku. Bratislava : Post Scriptum, 2014, s. 193. ISBN 978-80-89567-37-9.*

2. [4] BÓNA, Martin. *Výsledky umelecko-historického a architektonicko-*

- historického výskumu r.k. kostola sv. Juraja v Kostol'anoch pod Tribečom. In Musaica XXVIII. Bratislava : UK, 2014, s. 159. ISBN 978-80-223-3670-3.*
- AEF113 RUTTKAY, Alexander T. Nitrianska Blatnica, okres Topoľčany. In CHROPOVSKÝ, Bohuslav. Významné slovanské náleziská na Slovensku. Bohuslav Chropovský. - Bratislava : VEDA, 1978, s. 143-144.
Citácie:
1. [4] *BOTEK, Andrej. Veľkomoravské kostoly na Slovensku. Bratislava : Post Scriptum, 2014, s. 193. ISBN 978-80-89567-37-9.*
- AEF114 RUTTKAY, Matej. Možnosti prezentácie archeologických pamiatok v Nitre a okolí. In Dávne dejiny Nitry a okolia : vo svetle najnovších archeologických nálezov. Zborník z konferencie konanej pri príležitosti Dňa Nitranov 2. júla 2005. - Nitra : Archeologický ústav SAV : Ponitrianske múzeum, 2005, s. 135-139. ISBN 80-88709-79-2.
Citácie:
1. [4] *TOČKA, I. Zobor. Nitra : Vlastným nákladom, 2014. 283 s. ISBN 978-80-971790-3-8.*
- AEF115 RUTTKAY, Matej. Možnosti prezentácie zaniknutých kostolov v Nitre na Martinskom vrchu. In Ranostredoveká sakrálna architektúra Nitrianskeho kraja : zborník zo seminára a katalóg ku výstave. - Nitra : Krajský pamiatkový úrad, 2011, s. 59-68. ISBN 978-80-89395-15-6.
Citácie:
1. [4] *BOTEK, Andrej. Veľkomoravské kostoly na Slovensku. Bratislava : Post Scriptum, 2014, s. 192. ISBN 978-80-89567-37-9.*
2. [4] *TOČKA, I. Zobor. Nitra : Vlastným nákladom, 2014. 283 s. ISBN 978-80-971790-3-8.*
- AEF116 RUTTKAYOVÁ, Jaroslava - RUTTKAY, Matej. Včasnostredoveký sídliskový objekt v Čeladiciach. In Zborník na počesť Dariny Bialekovej. Zostavil Gabriel Fusek. - Nitra : Archeologický ústav SAV, 2004, s. 319-328. ISBN 80-88709-71-7.
Citácie:
1. [4] *ELGYÜTT, Jozef. Staršie včasnostredoveké sídliskové nálezy zo Záhoria. In Študijné zvesti Archeologického ústavu SAV, 2014, č. 55, s. 83-112.*
- AEF117 SAMUEL, Marián. Archeologický výskum Zoborského kláštora v rokoch 2001-2003. In Dávne dejiny Nitry a okolia : vo svetle najnovších archeologických nálezov. Zborník z konferencie konanej pri príležitosti Dňa Nitranov 2. júla 2005. - Nitra : Archeologický ústav SAV : Ponitrianske múzeum, 2005, s. 109-114. ISBN 80-88709-79-2.
Citácie:
1. [4] *RUTTKAY, Alexander T. Počiatky kresťanstva v stredodunajskom priestore vo svetle hmotných prameňov. In Vzdelávanie - súčasť misie svätých Cyrila a Metoda : zborník príspevkov z konferencie k 1150. výročiu príchodu Cyrila a Metoda na Veľkú Moravu. Bratislava : Metodicko-pedagogické centrum, 2014, s. 18-29. ISBN 978-80-852-610-8.*
- AEF118 SLIVKA, Michal. Stredoveké hutníctvo a kováčstvo na východnom Slovensku (1. časť). In Historica Carpatica : zborník Východoslovenského múzea v Košiciach. IX/1978. Hlavný red. Viliam Šulc. - Košice : Východoslovenské vydavateľstvo, 1980, s. 217-263. ISBN 83-004-80.
Citácie:
1. [3] *SIJARIC, M. Hladno oružje iz Bosne i Hercegovine u arheologiji razvijenog i kasnog srednjeg vijeka. Sarajevo : Univerzitet, 2014, s. 428. ISBN 978-9958-600-50-0.*
- AEF119 SLIVKA, Michal. Stredoveké hutníctvo a kováčstvo na východnom Slovensku (2. časť). In Historica Carpatica : zborník Východoslovenského múzea v Košiciach.

XI/1980. Zomp. red. Viliam Šulc ; zost. Dušan Čaplovič, Pavol Jurečko. - Košice : Východoslovenské vydavateľstvo, 1981, s. 218-288. ISBN 83-038-81.

Citácie:

1. [1.2] MARTÍNEK, J. - VÍCH, D. Hradiště u Vrážného a jeho význam v kontextu sítě starých cest. In *Archaeologia historica*, 2014, 38, 2, s. 560.

2. [3] SIJARIC, M. Hladno oružje iz Bosne i Hercegovine u arheologiji razvijenog i kasnog srednjeg vijeka. Sarajevo : Univerzitet, 2014, s. 428. ISBN 978-9958-600-50-0.

3. [4] SOJÁK, Marián. Archeologické dejiny Kluknavy a jej blízkeho okolia. In *Dejiny Kluknavy. Kluknava : Obec*, 2014, s. 25-39. ISBN 978-80-89540-53-2.

AEF120 SLIVKA, Michal. Stredoveké hutníctvo a kováčstvo na východnom Slovensku (3. časť). In *Historica Carpatica : zborník Východoslovenského múzea v Košiciach*.

XII/1980. Zomp. red. Viliam Šulc ; zost. Dušan Čaplovič, Pavol Jurečko. - Košice : Východoslovenské vydavateľstvo, 1981, s. 211-276. ISBN 83-038-81.

Citácie:

1. [3] SIJARIC, M. Hladno oružje iz Bosne i Hercegovine u arheologiji razvijenog i kasnog srednjeg vijeka. Sarajevo : Univerzitet, 2014, s. 428. ISBN 978-9958-600-50-0.

AEF121 SOJÁK, Marián. Praveký a včasnodedinný vývoj Spiša od staršej doby kamennej po počiatok doby historickej v 8. – 12/13. storočí. In *Historia Scepusii. Vol. I. Dejiny Spiša I. Vedecká redakcia Martin Homza a Stanislaw A. Sroka*. - Bratislava ; Kraków : Katedra slovenských dejín UK FiF Bratislava : Instytut Historii Uniwersytetu Jagiellońskiego Kraków : Slovensko-poľská komisia humanitných vied MŠ SR a Ministerstva vedy a vyššieho školstva PR, 2009, s. 78-123. ISBN 978-80-968948-2-6.

Citácie:

1. [4] PIETA, Karol. Hradiská vo Folkušovej - Necpaloch a Blatnici : Juhovýchodné prvky v púchovskej kultúre. In *Slovenská archeológia : časopis Archeologického ústavu SAV v Nitre*, 2014, roč. 62, č. 1, s. 125-165.

AEF122 SOJÁK, Marián. Vlková v archeologických svedectvách. In *Dejiny a súčasnosť obcí Vlková a Levkovce 1278 - 2014*. Zuzana Kollárová - Vladimír Labuda a kolektív. - Vlková : Obecný úrad, 2014, s. 14-29. ISBN 978-80-970053-2-0.

Citácie:

1. [4] FECKO, Peter - JAVORSKÝ, František. Výskum zaniknutého kostola vo Vlkovej. In *Študijné zvesti Archeologického ústavu SAV*, 2014, č. 56, s. 133-153.

AEF123 SOJÁK, Marián. Doterajšie výsledky archeologického výskumu na diaľnici v okrese Poprad. In *Archeológia v múzeách : zborník príspevkov zo seminára v Podtatranskom múzeu v Poprade*, 22. októbra 1998. - Poprad : Podtatranské múzeum, 1998, s. 63-82. ISBN 80-968167-5-6.

Citácie:

1. [3] MILO, P. Frühmittelalterliche Siedlungen in Mitteleuropa. Bonn : Habelt-Verlag, 2014, s. 674. ISBN 978-3-7749-3840-3.

2. [4] *Staré Slovensko 2 : Paleolit a mezolit*. Nitra : Archeologický ústav SAV, 2014. 368 S. *Archaeologica Slovaca Monographiae - Staré Slovensko (STASLO)*, Tomus 2. 166/E/075/2009 (Centrum excelentnosti SAV) "Staré Slovensko: Dejiny Slovenska od praveku po vrcholný stredovek (STASLO)". ISBN 978-80-89315-57-4.

AEF124 SOJÁK, Marián. Cave settlement. In *Caves of the World Heritage in Slovakia*. Editor Jozef Jakál, Pavel Bella. - Liptovský Mikuláš : State Nature Conservancy of the Slovak Republic, 2008, s. 109-122. ISBN 978-80-8064-303-4.

Citácie:

1. [4] STRUHÁR, V. Využívanie jaskýň a skalných dutín v období keltského

- osídlenia Slovenska. In Kelti na Slovensku : zborník z konferencie 2014. Žilina : Žilinský samosprávny kraj, 2014, s. 37. ISBN 978-80-971670-0-4.*
- AEF125 SOJÁK, Marián. Osídlenie jaskyne Leontína v Gombaseckom kameňolome. In Gemer-Malohont : zborník Gemersko-malohontského múzea v Rimavskej Sobote. Zost. Oľga Bodorová. - Rimavská Sobota : Gemersko-malohontské múzeum, 2008, roč. 4, s. 139-146, 177-183. ISBN 978-80-85134-27-8.
- Citácie:
1. [3] *PROHÁSZKA, P. - SZENDE, L. Hochmittelalterliche Pilgerzeichen aus Esztergom-Szentkirály. In Zeitschrift für Archäologie des Mittelalters, 2013, 2012, 40, s. 136.*
- AEF126 SOJÁK, Marián. Falšovanie mincí v stredoveku a novoveku v oblasti východného Slovenska. In Baníctvo a mincovníctvo v dejinách Slovenska : Zborník príspevkov z medzinárodného numizmatického seminára, ktorý sa uskutočnil 26. novembra 2012 na Starom zámku v Banskej Štiavnici. - Kremnica : NBS - Múzeum mincí a medailí, 2013, s. 37-53. ISBN 978-80-8043-193-8.
- Citácie:
1. [4] *HUNKA, Ján. Význam mincí z hradu Uhrovec. In Denarius : numizmatický časopis, 2014, číslo 4, s. 67-71.*
- AEF127 STAŠŠIKOVÁ-ŠTUKOVSKÁ, Danica. K výskytu lunulových náušnic s hviezdovými príveskami v severnej časti Karpatskej kotliny. In Slovensko a európsky juhovýchod : medzinárodné vzťahy a kontexty (zborník k životnému jubileu Tatiany Štefanovičovej). Editor Alexander Avenarius, Zuzana Ševčíková. - Bratislava : Filozofická fakulta Univerzity Komenského, 1999, s. 250-295. ISBN 80-967391-4-X.
- Citácie:
1. [3] *HENDRYCHOVÁ, S. Necropolises of Rajhrad and Rajhradice – an evidence of the existence of central site in Rajhrad? In Student Archaeology in Europe 2014. Pilsen : University of West Bohemia, 2014, s. 72-79. ISBN 978-80-261-0420-9.*
- AEF128 ŠALKOVSKÝ, Peter. Sídlišťové objekty západného areálu včasnostredovekého hradiska v Spišských Tomášovciach. In Musaica : zborník Filozofickej fakulty Univerzity Komenského Katedra archeológie. Zost. Etela Studeníková. - Bratislava : Univerzita Komenského, 2007, s. 113-122. ISBN 978-80-2223-2450-2.
- Citácie:
1. [4] *ELGYÜTT, Jozef. Staršie včasnostredoveké sídliskové nálezy zo Záhoria. In Študijné zvesti Archeologického ústavu SAV, 2014, č. 55, s. 83-112.*
- AEF129 ŠALKOVSKÝ, Peter. Frühmittelalterliche Hausbaukultur in der Slowakei. In Actes du XIIe Congres International des Sciences Préhistoriques et Protohistoriques. tom 4. Juraj Pavúk. - Nitra : Institut archéologique de l'Académie Slovaque des Sciences, 1993, s. 65-74. ISBN 80-88709-06-7.
- Citácie:
1. [3] *Studia Preahistorica in Honorem Janez Dular. Ljubljana : [s. n.], 2014, s. 413. ISBN 978-961-254-702-8.*
- AEF130 TOČÍK, Anton. Predstava človeka v praveku a včasnej dobe dejinnej o posmrtnom živote vo svetle archeologických prameňov z pohrebísk. In Historické korene vzniku náboženstva a jeho prejavy v praveku a včasnej dobe dejinnej : zborník referátov. - Nitra : Archeologický ústav SAV, 1979, s. 81-87.
- Citácie:
1. [3] *HORVÁTH, T. The Prehistoric Settlement : At Balatonöszöd-Temetői-Dűlő. Budapest : Archaeolingua, 2014, s. 726. ISBN 978-963-9911-54-3.*
- AEF131 TOČÍK, Anton. Stratigraphie auf der befestigten Ansiedlung in malé Kosihy, Bez Štúrovo. In Kommission für das Äneolithilim und ältere Bronzezeit Nitra 1958. -

Bratislava : Vydavateľstvo SAV, 1961, s. 17-42.

Citácie:

1. [4] PAŽINOVÁ, Noémi - BELJAK, Ján. *Sídliskové objekty kultúry Makó-Kosihy-Čaka v Iži. In Slovenská archeológia : časopis Archeologického ústavu SAV v Nitre, 2014, roč. 62, č. 1, s. 83-123.*

- AEF132 TOČÍK, Anton. Beitrag zur Problematik befestigter Siedlungen in der Südwestslowakei während der alteren und zu Beginn der mittleren Bronzezeit. In Beiträge zum bronzezeitlichen Burgenbau in Mitteleuropa. - Berlin ; Nitra : AW DDR-AÚ SAV, 1982, s. 405-416.

Citácie:

1. [1.1] JAEGER, Mateusz - OLEXA, Ladislav. *The metallurgists from Nižná Myšľa (okr. Košice-okolie/SK). In Archäologisches Korrespondenzblatt, 2014, vol. 44, 2, s. 163-176.*

2. [4] DAŇOVÁ, Klaudia - GABULOVÁ, Monika. *Osídlenie v mikroregiónu potoka Jarč na strednom (dolnom) Považí (archeologické predikčné modelovanie). In Študijné zvesti Archeologického ústavu SAV, 2014, č. 55, s. 183-206.*

- AEF133 VARSIK, Vladimír - KUZMOVÁ, Klára - SCHMIDTOVÁ, Jaroslava. Archäologische Untersuchungen bei der Bautätigkeit in Rusovce. In Gerulata. I. Hrsg. Klára Kuzmová, Ján Rajtár. - Nitra : Archäologisches Institut der Slowakischen Akademie der Wissenschaften, 1996, s. 205-244. ISBN 80-88709-29-6.

Citácie:

1. [4] *Stĺp Marca Aurelia a stredné Podunajsko : Štúdie. Bratislava : Slovenské národné múzeum – Archeologické múzeum, 2014, s. 100. ISBN 978-80-8060-335-9.*

- AEF134 VELIAČIK, Ladislav - MASNICOVÁ, Soňa. Výsledky antropologickej analýzy pohrebiska únětickej kultúry v Rumanovej. In Einflüsse und Kontakte alteuropäischer Kulturen : Festschrift für Jozef Vladár zum 70. Geburtstag. - Nitra : Archäologisches Institut der Slowakischen Akademie der Wissenschaften, 2004, s. 165-184. ISBN 80-88709-70-9.

Citácie:

1. [4] GARDELKOVÁ-VRTELOVÁ, Anna. *Sociální struktura na pohřebištích v závěru eneolitu a starší doby bronzové v oblasti Moravy a jihozápadního Slovenska. In Študijné zvesti Archeologického ústavu SAV, 2014, č. 55, s. 5-68.*

- AEF135 VLADÁR, Jozef. Depoty bronzových a zlatých výrobkov na výšinnom opevnenom sídlisku otomanskej kultúry v Spišskom Štvrtku. In Václav Furmánek a doba bronzová : Zborník k sedemdesiatym narodeninám. Rudolf Kujovský - Vladimír Mitáš editori. - Nitra : Archeologický ústav SAV, 2012, s. 383-396. ISBN 978-80-89315-41-3.

Citácie:

1. [3] ŠTEFFL, Jindřich. *Depoty z období popelnicových polí v Čechách a Sasku : I. Text. Plzeň : Západočeská univerzita, 2014. 135 s. ISBN 978-80-261-0319-6.*

- AEF136 VLADÁR, Jozef. Spišský Štvrtok, opevnená osada otomanskej kultúry. In III. medzinárodný kongres slovanskej archeológie, Bratislava 7.-14. september 1975. - Bratislava : Archeologický ústav SAV, 1975, s.

Citácie:

1. [1.1] JAEGER, Mateusz - OLEXA, Ladislav. *The metallurgists from Nižná Myšľa (okr. Košice-okolie/SK). In Archäologisches Korrespondenzblatt, 2014, vol. 44, 2, s. 163-176.*

- AEF137 ZÁBOJNÍK, Jozef. Materiálna kultúra nálezísk z obdobia avarského kaganátu na Slovensku. In Slovensko a európsky juhovýchod : medzinárodné vzťahy a kontexty (zborník k životnému jubileu Tatiany Štefanovičovej). Editor Alexander Avenarius,

Zuzana Ševčíková. - Bratislava : Filozofická fakulta Univerzity Komenského, 1999, s. 189-222. ISBN 80-967391-4-X.

Citácie:

1. [4] *TURČAN, V. Počiatky kresťanstva na slovenskom území z hľadiska múzejnej prezentácie. In Múzeum, 2014, roč. 60, č. 1, s. 22.*

AEF138

ZÁBOJNÍK, Jozef. Seriation von Gürtelbeschlaggarnituren aus dem Gebiet der Slowakei und Österreichs (Beitrag zur Chronologie der Zeit des awarischen Kaganats). In K problematike osídlenia stredodunajskej oblasti vo včasnóm stredoveku. Zodp. red. Zlata Čilinská. - Nitra : Archeologický ústav SAV, 1991, s. 219-321.

Citácie:

1. [3] *BUGARSKI, I. et al. Early Medieval Burial at Stubline near Obrenovac: Spatial, antropological and archaeological Analyses of the Southernmost Avar Grave. In Acta Archeologica Carpathica, 2013, Vol. XLVIII, s. 285-305.*

2. [3] *CSIKY, G. Az Avar Közeliarc Fegyverek Története. In Dolgozatok : Az Erdélyi Múzeum Érem – És Régiségtárától, 2013, s. 90.*

3. [3] *PLETERSKI, Andrej. Kulturni genom. Ljubljana : Inštitut za arheologijo ZRC SAZU - Inštitut za slovensko narodopisje ZRC SAZU, 2014. 408 s. ISBN 978-961-254-736-3.*

4. [3] *SZENTHE, G. Connections between the Mediterranean and the Carpathian Basin in the 8th century AD. On the hinged strap-ends of the Late Avar Period. In Acta Archeologica Carpathica, 2013, Vol. XLVIII, s. 195-226.*

5. [4] *CSUHY, A. Pripomienka ku jednému unikátnemu kovaniu z hradiska Bojná I-Valy. In Musaica, roč. XXVIII. Bratislava : UK, 2014, s. 110. ISBN 978-80-223-3670-3.*

AEF139

ZÁBOJNÍK, Jozef. K problematike predmetov "byzantského pôvodu" z nálezísk obdobia avarského kaganátu na Slovensku. In Byzantská kultúra a Slovensko : zborník štúdií. - Bratislava : Slovenské národné múzeum - Archeologické múzeum, 2007, s. 13-32. ISBN 978-80-8060-203-1.

Citácie:

1. [3] *SZENTHE, G. Connections between the Mediterranean and the Carpathian Basin in the 8th century AD. On the hinged strap-ends of the Late Avar Period. In Acta Archeologica Carpathica, 2013, Vol. XLVIII, s. 195-226.*

AEF140

ZACHAR, Tomáš - MITÁŠ, Vladimír. Bronzegegenstände der Pilinyer und Lausitzer Kultur aus Zvolen-Borová hora. In Václav Furmánek a doba bronzová : Zborník k sedemdesiatym narodeninám. Rudolf Kujovský - Vladimír Mitáš editori. - Nitra : Archeologický ústav SAV, 2012, s. 415-424. ISBN 978-80-89315-41-3.

Citácie:

1. [4] *BELJAK, Ján - PAŽINOVÁ, Noémi - BELÁČEK, Boris - GOLIS, Milan - HUNKA, Ján - KRIŠTÍN, Anton - KOHÚT, Vladimír - MALINIAK, Pavol - MORDOVIN, Maxim - PRZYBYLA, Marcin S. - REPKA, Dominik - SLÁMOVÁ, Martina - ŠIMKOVIC, Michal - TÓTH, Balázs - ŽAÁR, Ondrej. Pustý hrad vo Zvolene : Dolný hrad 2009 – 2014. Zvolen ; Nitra : OZ Archeofact : UKF : Archeologický ústav SAV, 2014. 372 S. ISBN 978-80-558-0734-8.*

AFA Publikované pozvané príspevky na zahraničných vedeckých konferenciách

AFA01

ČURNÝ, Marián - HLOŽEK, Martin. Výpovedná schopnosť tehliel z benediktínskeho kláštora sv. Kozmu a Damiána v Ludaniciach, okr. Topoľčany. In Archeologia technica : zkoumání výrobních objektů a technologií archeologickými metodami. - Brno : Technické muzeum, 2008, 2008, vol. 19, s. 68-82. ISBN 978-80-86413-47-1.

Citácie:

1. [4] HANUŠ, M. - KUŠNIRÁK, D. *Podoba benediktínskeho kláštora sv. Kozmu a Damiána v Ludaniciach na základe archeologického a geofyzikálneho výskumu. In Študijné zvesti AÚ SAV, 2014, č. 56, s. 166.*

- AFA02 FURMÁNEK, Václav - MITÁŠ, Vladimír. Sacie nádoby juhovýchodných popolnicových polí. In Doba popelnicových polí a doba halštatská : příspěvky z IX. konference, Bučovice 3.-6. 10. 2006. - Brno : Ústav archeologie a muzeologie Filozofické fakulty Masarykovy univerzity, 2007, s. 91-109. ISBN 978-80-254-0954-1.

Citácie:

1. [3] ILON, G. *Der Anfäng der Urnenfelderzeit (BZ D) im Bakony-Gebirge (Ungarn). In The beginning of the late bronze age between the eastern Alps and the Danube. Zagreb : Institut za arheologiju, 2014, s. 149. ISBN 978-953-6064-16-8.*

2. [3] KOŠNAR, L. *Poznámky k etážovitým nádobám doby římské v barbariku. In Archeologie západních Čech, 2014, roč. 7, s. 63.*

- AFA03 HANULIAK, Milan. Výnimočné formy inhumácie v stredoveku a novoveku. In Archaeologia historica : Sborník příspěvků přednesených na XXXVII. konferenci archeologů středověku České republiky a Slovenské republiky s hlavním zaměřením na raně středověká centra, jejich podobu a vývoj. Chrudim 19.-22. září 2005. - Brno : Muzejní a vlastivědná společnost-Archeologický ústav SAV-Ústav archeologie a muzeologie FF MU-Archeologický ústav AV ČR, 2008, 2006, 31, s. 371-385. ISBN 978-80-7275-076-4.

Citácie:

1. [4] KÖNIG, Tomáš a kolektiv. *Nitra-Mlyny : Stredoveké osídlenie lokality. Bratislava : Muzeológia a kultúrne dedičstvo, o.z., 2014, s. 105. ISBN 978-80-971715-4-4.*

- AFA04 HANULIAK, Milan. Komunikácie Slovenska z 10.-13. storočia v kontexte trás vojenských akcií. In Archaeologia historica : sborník příspěvků přednesených na XXIX. konferenci archeologů středověku České republiky a Slovenské republiky, Prachatice 6.-10. 10. 1997. 23. - Brno : Muzejní a vlastivědná společnost, 1998, s. 37-51.

Citácie:

1. [3] HLADÍK, Marek. *Hospodárske zázemie Mikulčíc : Sídlná štruktúra na strednom toku rieky Morava v 9. - 1. polovici 13. storočia. Brno : AÚ AV ČR, 2014. 353 s. ISBN 978-80-86023-44-1.*

2. [3] MARTÍNEK, J. *Nové metody výzkumu historických cest v České republice. In Archeologický výzkum krajiny a aplikace ICT. Opava : Slezská univerzita v Opavě, 2014, s. 191. ISBN 978-80-7510-118-1.*

3. [3] MARTÍNEK, J. a kol. *Poznáváme historické cesty. Brno : Studio Trinity, s. r. o., 2014, s. 172. ISBN 978-80-86502-89-2.*

- AFA05 HANULIAK, Václav - HUNKA, Ján. Poklad mincí z Pustého hradu pri Zvolene. In Archaeologia historica : sborník příspěvků přednesených na 31. konferenci archeologů středověku České republiky a Slovenské republiky s hlavním zaměřením na středověké město a jeho zázemí. 25/2000. Editor Vladimír Nekuda. - Brno ; Bratislava ; Banská Bystrica : Muzejní a vlastivědná společnost : Pamiatkový ústav, 2000, s. 359-367. ISBN 80-7275-002-X.

Citácie:

1. [3] BELJAK, Ján - MALINIAK, Pavol - BELJAK PAŽINOVÁ, Noémi - ŠIMKOVIC, Michal. *Burg Pustý hrad bei Zvolen – eine Zeugin mittelalterlichen Lebens : Differenzierung des Raumes der königlichen Burg aufgrund der archäologischen, architektonischen und historischen Forschung. In Castrum bene*

- 12 : *The castle as social space*. Katarina Predovnik. Ljubljana : University of Ljubljana, Filozofska fakulteta, 2014, s. 275. ISBN 978-961-237-664-2.
- AFA06 NEVIZÁNSKY, Gabriel. Delené misy badenskej kultúry. In Pravěk. Supplementum 8. Otázky neolitu a eneolitu našich zemí - 1999 : sborník referátů z 18. pracovního zasedání badatelů pro výzkum neolitu a eneolitu Čech, Moravy a Slovenska - Mostkovice 14.-17. září 1999. - Brno : Ústav archeologické památkové péče, 2001, s. 311-324. ISBN 80-86399-03-6.
- Citácie:
1. [3] *HORVÁTH, T. The Prehistoric Settlement : At Balatonöszöd-Temetői-Dűlő. Budapest : Archaeolingua, 2014, s. 711. ISBN 978-963-9911-54-3.*
 2. [4] *BELJAK, Ján - PAŽINOVÁ, Noémi - BELÁČEK, Boris - GOLIS, Milan - HUNKA, Ján - KRIŠTÍN, Anton - KOHÚT, Vladimír - MALINIAK, Pavol - MORDOVIN, Maxim - PRZYBYLA, Marcin S. - REPKA, Dominik - SLÁMOVÁ, Martina - ŠIMKOVIC, Michal - TÓTH, Balász - ŽAÁR, Ondrej. Pustý hrad vo Zvolene : Dolný hrad 2009 – 2014. Zvolen ; Nitra : OZ Archeofact : UKF : Archeologický ústav SAV, 2014. 372 S. ISBN 978-80-558-0734-8.*
- AFA07 PIETA, Karol. The La Tène period. In Archaeological Research in Slovakia. : Xth International Congress of Prehistoric and Protohistoric Sciences. Mexiko 19-24 October 1981. - Nitra : Archeologický ústav SAV, 1981, s. 97-112.
- Citácie:
1. [4] *REPKA, Dominik. Pohrebiská z doby laténskej na Slovensku. In Študijné zvesti AÚ SAV, 2014, č. 56, s. 49.*
- AFA08 RAJTÁR, Ján. Waffen und Ausrüstungsteile aus dem Holz-Erde-Lager von Iža. In Military Equipment in Context : Proceedings of the Ninth International Roman Military Equipment Conference, Leiden 1994. Editor C. van Driel-Murray. - Oxford : Oxbow Books, 1996, p. 83-95. ISBN 1 900188 19 8.
- Citácie:
1. [3] *HINKER, Christoph. Ein Brandhorizont aus der Zeit der Markomannenkriege im südostnorischen Munizipium Flavia Solva. Wien : Österreichisches Archäologisches Institut, 2014, s. 336. ISBN 978-3-900305-70-3.*
 2. [3] *IVÁN, Robert - ÖLVECKY, Róbert. Germán települések a közép Duna menti római határvidéken. In FIRKÁK III. Szombathely : Savaria Megyei Hatokorú Varosi Múzeum, 2014, s. 205-234. ISBN 978 963 9827 21 9.*
 3. [3] *KOMORÓCZY, Balázs - VLACH, Marek - HLOŽEK, Martin. Detektorový nález římsko-provinciálního prolamovaného kování z Pavlova, Jihomoravský kraj. In Moravské křižovatky : Střední Podunají mezi pravěkem a historií. Brno : Moravské zemské muzeum, 2014, s. 782. ISBN 978-80-7028-432-2.*
 4. [3] *LAU, Nina. Die Pferdegeschirre. Schleswig : Zentrum für Baltische und Skandinavische Archäologie, 2014, s. 470. ISBN 978-3-00-046354-9.*
 5. [3] *MASPOLI, A. Z. Römische Militaria aus Wien : Die Funde aus dem Legionslager, den canabae legionis und der Zivilsiedlung von Vindobona. Wien : [s. n.], 2014. 152 s. ISBN 978-3-85161-071-0.*
- AFA09 ŠALKOVSKÝ, Peter. K vývoju a štruktúre slovanského osídlenia v horských oblastiach Slovenska. In IV. medzinárodný kongres slovanskej archeológie Sofia 15. - 22. septembra 1980 : zborník referátov ČSSR. Editor Bohuslav Chropovský ; zodp. red. Peter Šalkovský. - Nitra : Archeologický ústav SAV, 1980, s. 166-173.
- Citácie:
1. [3] *HLADÍK, Marek. Hospodárske zázemie Mikulčíc : Sídlná štruktúra na strednom toku rieky Morava v 9. - 1. polovici 13. storočia. Brno : AÚ AV ČR, 2014. 353 s. ISBN 978-80-86023-44-1.*

*AFBA Publikované pozvané príspevky na medzinárodných vedeckých konferenciách

poriadaných v SR

- AFBA01 FURMÁNEK, Václav. A Julcsa-barlangban végzett régészeti ásások előzetes eredményei. In Tudomány a Duna két partján : Az Akadémiai közös kutatásaink című konferencián elhangzott előadások. - Bratislava : Kultúrny inštitút Maďarskej republiky-Vydavateľstvo Kalligram, 2003. ISBN 80-7149-543-3.

Citácie:

1. [3] *Jaskynný systém Domica-Baradlo. Jósvafő : Aggteleki Nemzeti Park Igazgatóság, 2014, s. 477. ISBN 978-615-80050-3-6.*
2. [3] *KACSÓ, Carol. Date noi privire tezaurul de aur din epoca bronzului de la Cauas. In Satu Mare, 2014, XXX, 1, s. 120.*

AFC Publikované príspevky na zahraničných vedeckých konferenciách

- AFC01 KOLNÍKOVÁ, Eva. Fundmünzen vom Keltenzentrum Némčice (Mähren) - Beitrag zum keltischen Münzumlau im Mitteldonaugebiet. In Money circulation in antiquity the middle ages and modern times : time, range, intensity. International Symposium of the 50th Anniversary of Wiadomosci Numizmatyczne Warsaw, 13-14 October 2006. Editor Stanislaw Suchodolski. - Warsaw-Cracow : Institute of Archaeology and Ethnology Polish Academy of Sciences, 2007, p. 21-32.

Citácie:

1. [3] *STROBEL, Karl. Vorrömischer und frühromischer Geldverkehr in Noricum. In Akten des 5. Österreichischen Numismatikertages. Enns - Linz : [s. n.], 2014, s. 67-101. ISBN 978-3-902299-09-3.*

- AFC02 KUZMOVÁ, Klára. Pottery from the earth-and-timber fort at Iža, bridgehead of Brigetio. In Rei Cretariae Romane Fautorum : Acta 35. - Abingdon : Rei Cretariae Romanae Fautorum, 1997, s. 45-49.

Citácie:

1. [3] *HINKER, Christoph. Ein Brandhorizont aus der Zeit der Markomannenkriege im südostnorischen Munizipium Flavia Solva. Wien : Österreichisches Archäologisches Institut, 2014, s. 332. ISBN 978-3-900305-70-3.*

- AFC03 STAŠŠÍKOVÁ-ŠTUKOVSKÁ, Danica - PLŠKO, Alfonz. K otázke interpretácie sklovitej hmoty z tzv. sklárskych pecí v Nitre. In Archeologia technica : zborník prednášok z 21. seminára Archeologia technica - 9. duben 2002. - Brno : Technické muzeum, 2008, 2003, 14, s. 27-34.

Citácie:

1. [3] *PŘICHYSTALOVÁ, Renáta - ŠTELCL, Jindřich - VÁVRA, Václav. Glass Beads and Buttons from the Southern Suburb of Břeclav-Pohansko Stronghold. In Journal of Glass Studies, 2014, vol. 56, p. 57.*

*AFDA Publikované príspevky na medzinárodných vedeckých konferenciách poriadaných v SR

- AFDA01 BÁTORA, Jozef. K hrobom metalurgov z obdobia eneolitu v strednej, západnej a východnej Európe. In Otázky neolitu a eneolitu našich krajín - 2001 : zborník referátov z 20. pracovného stretnutia bádateľov pre výskum neolitu a eneolitu Čiech, Moravy a Slovenska. Editor Ivan Cheben, Ivan Kuzma. - Nitra : Archeologický ústav SAV, 2002, s. 35-46. ISBN 80-88709-57-1.

Citácie:

1. [4] *GARDELKOVÁ-VRTELOVÁ, Anna. Sociální struktura na pohřebištích v závěru eneolitu a starší doby bronzové v oblasti Moravy a jihozápadního Slovenska. In Študijné zvesti Archeologického ústavu SAV, 2014, č. 55, s. 5-68.*

- AFDA02 KUZMA, Ivan. Overovací výskum v Komjaticiach. In Otázky neolitu a eneolitu našich krajín - 2001 : zborník referátov z 20. pracovného stretnutia bádateľov pre výskum neolitu a eneolitu Čiech, Moravy a Slovenska. Editor Ivan Cheben, Ivan Kuzma. - Nitra : Archeologický ústav SAV, 2002, s. 187-196. ISBN 80-88709-57-1.

Citácie:

1. [4] BLAŽOVÁ, Elena. *Prospecting Methods Activities in 2010 - 2012*. In *Študijné zvesti Archeologického ústavu SAV, 2014, č. 55, s. 207-226*.

- AFDA03 BELANOVÁ, Tereza - HARMADYOVÁ, Katarína - ZAJONC, Juraj. Devín - experimentálna rekonštrukcia snovadla a krosien z doby laténskej. In Experimentálna archeológia a popularizácia archeologického bádania v múzejnej a školskej praxi : referáty z konferencie. Projekt Phare CBC 2002/000 - 635,03-0017 Cesty minulosti - cesty súčasnosti. - Hanušovce nad Topľou : Vlastivedné múzeum, 2005, s. 105-122. ISBN 80-969359-8-4.

Citácie:

1. [1.1] BŘEZINOVÁ, Helena - RŘICHYSTALOVÁ, Renáta. *Úvahy o textilní výrobě na Pohansku na základě analýzy textilních fragmentů a předmětů souvisejících se sprádaním a tkaním*. In *Památky archeologické, 2014, roč. 105, s. 191,196. ISSN 0031-0506*.

AFE Abstrakty pozvaných príspevkov zo zahraničných konferencií

- AFE01 PIETA, Karol. Bojná-frühmittelalterliches Machtzentrum in der Riechweite eines Goldreviers. In 23. International Symposium Grundprobleme der frühgeschichtlichen Entwicklung im mittleren Donauraum, Macht des Goldes, Gold der Macht – Herrschafts- und Jenseitsrepräsentation zwischen Antike und Frühmittelalter im mittleren Donauraum (3.-10. Jh.), Tengelice (H), 16-19. 11. 2011 : Abstracts. - Tengelice : [s. n.], 2011, s. 15-16.

Citácie:

1. [4] KOLENA, B. - VONDRÁKOVÁ, M. *Nitra-Dražovce. Osteologická analýza jedincov zo stredovekého pohrebiska z okolia sv. Michala Archanjela v Nitre-Dražovciach*. Nitra : UKF, 2013, s. 205. ISBN 978-80-558-0446-0.

AFG Abstrakty príspevkov zo zahraničných konferencií

- AFG01 FURMÁNEK, Václav. K otázce kontinuity piliňské a kyjatické kultury. In Poludniowa strefa kultury luzyckiej i powiazania tej kultury z poludniem : materialy z konferencji, która odbyła się w Krakowie, Nowej Hucie i Nowym Saczu w dniach 11 do 14 IV 1978 r. - Kraków ; Przemysł : Instytut archeologii Uniwersytetu Jagiellońskiego : Muzeum okregowe, 1982, s.

Citácie:

1. [4] BELJAK, Ján - PAŽINOVÁ, Noémi - BELÁČEK, Boris - GOLIS, Milan - HUNKA, Ján - KRIŠTÍN, Anton - KOHÚT, Vladimír - MALINIÁK, Pavol - MORDOVIN, Maxim - PRZYBYLA, Marcin S. - REPKA, Dominik - SLÁMOVÁ, Martina - ŠIMKOVIC, Michal - TÓTH, Balász - ŽAÁR, Ondrej. *Pustý hrad vo Zvolene : Dolný hrad 2009 – 2014*. Zvolen ; Nitra : OZ Archeofact : UKF : Archeologický ústav SAV, 2014. 372 S. ISBN 978-80-558-0734-8.

BAB Odborné knižné publikácie vydané v domácich vydavateľstvách

- BAB01 BÁNESZ, Ladislav - BÁRTA, Juraj - BENŽA, Mojmír - BÓNA, Martin - BREZOVÁKOVÁ, Blanka - BUJNA, Jozef - ČIČAJ, Viliam - ČINČURA, Juraj - DANGL, Vojtech - DVOŘÁKOVÁ, Daniela - FRANCOVÁ, Zuzana -

FRIMMOVÁ, Eva - FURMÁNEK, Václav - HOLEC, Roman - HROMADA, Jozef - CHEBEN, Ivan - KAMENICKÝ, Miroslav - KOHÚTOVÁ, Mária - KOLNÍK, Titus - KOMOROVSKÝ, Ján - KOPČAN, Vojtech - KOWALSKÁ, Eva - KRIŽANOVÁ, Eva - KURINCOVÁ, Elena. - LENGYELOVÁ, Tünde - LUKAČKA, Ján - MACHO, Peter - MRVA, Ivan - NEVIZÁNSKY, Gabriel - PAVÚK, Juraj - PETRÍK, Borislav - PIETA, Karol - PODRIMAVSKÝ, Milan - RAJTÁR, Ján - ROMSAUER, Peter - SEDLIAKOVÁ, Alžbeta - SEGEŠ, Vladimír - SOPKO, Július - STEINHÜBEL, Ján - ŠÍŠKA, Stanislav - ŠKVARNA, Dušan - TKÁČIKOVÁ, Eva - TURČAN, Vladimír - VÁŠÁRYOVÁ, Zuzana - VELIAČIK, Ladislav - VLADÁR, Jozef - VOZÁR, Jozef - ZAJONC, Juraj - ZUBERCOVÁ, Magdaléna M. - ŽUDEL, Juraj. Kronika Slovenska. 1. Od najstaších čias do konca 19. storočia. Dušan Kováč a kol. Bratislava : Fortuna Print and Adox, 1998. 616 s.

Citácie:

1. [4] DVOŘÁK, P. *Stopy dávnej minulosti 7 – Slovensko na konci stredoveku. Budmerice : Vydavateľstvo Rak, 2014, s. 240.*

BAB02 BÁRTA, Juraj. Pravek Bojníc : Od staršej doby kamennej po dobu slovanskú. Bratislava : Vlastivedné múzeum v Bojniciach, 1972. 37 S.

Citácie:

1. [4] *Staré Slovensko 2 : Paleolit a mezolit. Nitra : Archeologický ústav SAV, 2014. 368 S. Archaeologica Slovaca Monographiae - Staré Slovensko (STASLO), Tomus 2. 166/E/075/2009 (Centrum excelentnosti SAV) "Staré Slovensko: Dejiny Slovenska od praveku po vrcholný stredovek (STASLO)". ISBN 978-80-89315-57-4.*

BAB03 RUTTKAY, Alexander T.. Ducové - veľkomoravský dvorec a včasnostredoveké pohrebisko : III. medzinárodný kongres slovanskej archeológie Bratislava 7 -14 septembra 1975. Nitra : Archeologický ústav SAV, 1975.

Citácie:

1. [4] BOTEK, Andrej. *Veľkomoravské kostoly na Slovensku. Bratislava : Post Scriptum, 2014, s. 193. ISBN 978-80-89567-37-9.*

2. [4] LUKAČKA, Ján. *Kontinuita či diskontinuita cyrilo-metodského kresťanstva a tradície ? In Vzdelávanie – súčasť misie svätých Cyrila a Metoda. Bratislava : Metodicko pedagogické centrum, 2014, s. 36. ISBN 978-80-8052-610-8.*

BAB04 Batizovce v zrkadle dejín 1264-2004 : in memoriam historikovi a kronikárovi obce Ondrejovi Šimekovi. Zostavil Marián Soják. Batizovce : Obecný úrad, 2004. 344 s. ISBN 80-969232-8-5.

Citácie:

1. [4] REPKA, Dominik. *Pohrebiská z doby laténskej na Slovensku. In Študijné zvesti AÚ SAV, 2014, č. 56, s. 50.*

BBB Kapitoly v odborných knižných publikáciách vydané v domácich vydavateľstvách

BBB01 ELSCHEK, Kristian. Osídlenie Zohora od praveku po včasný stredovek. In Zohor. - Zohor : Obecný úrad Zohor, 2014, s. 15-38. ISBN 978-80-971620-8-5.

Citácie:

1. [4] TURČAN, V. *Včasnostredoveké sídliskové objekty z lábu. In Zborník Slovenského národného múzea CVII : Archeológia 24. Bratislava : AM SNM, 2014, s. 151-186. ISBN 978-80-8060-338-0.*

BDA Heslá v odborných terminologických slovníkoch a encyklopédiách vydaných v zahraničných vydavateľstvách

BDA01 BŘEZINOVÁ, Gertrúda. Heslá : Bajč, Branč, Bratislava, Cífer-Pác, Čataj,

Hornbeartbeitung, Jelšovce, Lipová-Ondrochov, Nitra, Patince, Smolenice, Studienka, Šarovce, Šaštín-Stráže, Tekovský Hrádok, Zohor, Karpaty. In Lexikon zur keltischen Archäologie.A-K, L-Z. - Wien : Verlag der Österreichischen Akademie der Wissenschaften, 2012. ISBN 978-3-7001-6765-5.

Citácie:

1. [4] REPKA, Dominik. *Pohrebiská z doby laténskej na Slovensku. In Študijné zvesti AÚ SAV, 2014, č. 56, s. 44.*

BDA02

MIROŠŠAYOVÁ, Elena. Heslá : Drisino, Hrabušice, Jánovce, Kljačanovo, Kustanovice, Mačola, Malaja Begaň, Malaja Kopaňa, Mukačevo, Novoklinovo, Prešov, Solotvina, Spišské Podhradie, Užhorod, Veliki Rativci, Veľká Gorazdovka, Zemplín. In Lexikon zur keltischen Archäologie.A-K, L-Z. - Wien : Verlag der Österreichischen Akademie der Wissenschaften, 2012. ISBN 978-3-7001-6765-5.

Citácie:

1. [3] STEGMANN-RAJTÁR, Susanne. *Obrovská mohyla doby halštatskej v Regöly (Zadunajsko). Posvätné miesto rituálnych praktík a uctievania predkov? In Moravské křížovatky : Střední Podunají mezi pravěkem a historií. Brno : Moravské zemské muzeum, 2014, s. ISBN 978-80-7028-432-2.*

BDDDB Odborné práce v domácich karentovaných časopisoch neimpaktovaných

BDDDB01

BUJNA, Jozef - KOVÁČOVÁ, Alžbeta. Laténsky hrob z Nitry. In Archeologické výskumy a nálezy na Slovensku v roku 1987, 1988, s. 38-39, 150-151. ISSN 0231-925X.

Citácie:

1. [4] REPKA, Dominik. *Pohrebiská z doby laténskej na Slovensku. In Študijné zvesti AÚ SAV, 2014, č. 56, s. 46.*

***BDEB Odborné práce v zahraničných nekarentovaných časopisoch neimpaktovaných**

BDEB01

BÁRTA, Juraj. K prejavom antropomorfizmu bukovohorskej kultúry na Slovensku. In Sborník Československé společnosti archeologické, 1963, roč. 3, s. 117-121.

Citácie:

1. [4] SOJÁK, Marián. *Veľký Folkmar z pohľadu archeológie. In Veľký Folkmar : história a súčasnosť. Veľký Folkmar : Obec, 2014, s. 26-38. ISBN 978-80-89082-46-9.*

BDEB02

TOČÍK, Anton. Nitrianska skupina na Slovensku. In Zprávy České archeologické společnosti, 1967, 49, s. 61-76.

Citácie:

1. [4] DAŇOVÁ, Klaudia - ELSCHKEK, Kristian. *Pohrebisko nitrianskej kultúry v Zohore. In Slovenská archeológia : časopis Archeologického ústavu SAV v Nitre, 2014, roč. 62, č. 2, s. 267-292.*

***BDFA Odborné práce v domácich nekarentovaných časopisoch impaktovaných**

BDFA01

BÁNESZ, Ladislav. Nález kostených predmetov na paleolitickom sídlisku v Cejkove. In Archeologické výskumy a nálezy na Slovensku v roku 1985, 1986, s. 43-44. ISSN 0231-925X.

Citácie:

1. [4] *Staré Slovensko 2 : Paleolit a mezolit. Nitra : Archeologický ústav SAV, 2014. 368 S. Archaeologica Slovaca Monographiae - Staré Slovensko (STASLO), Tomus 2. 166/E/075/2009 (Centrum excelentnosti SAV) "Staré Slovensko: Dejiny Slovenska od praveku po vrcholný stredovek (STASLO)". ISBN 978-80-89315-57-*

4.

***BDFB Odborné práce v domácich nekarentovaných časopisoch neimpaktovaných**

- BDFB01 AMBROS, Cyril. Archeozoologické nálezy z Bučian, Chľaby a Záhradného. In Archeologické výskumy a nálezy na Slovensku v roku 1978, 1980, s. 21-27. ISSN 0231-925X.
Citácie:
1. [4] *REPKA, Dominik. Pohrebiská z doby laténskej na Slovensku. In Študijné zvesti AÚ SAV, 2014, č. 56, s. 44.*
- BDFB02 BÁNESZ, Ladislav - NEVIZÁNSKY, Gabriel. Archeologický prieskum v povodí Sikenice. In Archeologické výskumy a nálezy na Slovensku v roku 1984, 1985, s. 30. ISSN 0231-925X.
Citácie:
1. [3] *BELJAK, Ján. Die quadische Enklave im Gran- und Eipeltal – eine Grundcharakteristik der Ansiedlung. In Sociální diferenciacie barbarských komunit ve světle nových hrobových, sídlištních a sběrových nálezů : (Archeologie barbarů 2011). Brno : Archeologický ústav AV ČR, 2014, s. 295-316. ISBN 978-80-86023-25-0.*
2. [4] *PAŽINOVÁ, Noémi - BELJAK, Ján. Archeologický výskum na stavbe VTL plynovodu SK/HU v roku 2013 : O živote v minulosti alebo svet pravekých komunit v Kiarove. Nitra : Archeologický ústav SAV, 2014. 70 s. ISBN 978-80-89315-55-0.*
- BDFB03 BÁNESZ, Ladislav - VIZDAL, Marián. Z prieskumov extravilánu Veľkého Šariša. In Archeologické výskumy a nálezy na Slovensku v roku 1993, 1995, s. 25. ISSN 0231-925X.
Citácie:
1. [4] *Staré Slovensko 2 : Paleolit a mezolit. Nitra : Archeologický ústav SAV, 2014. 368 S. Archaeologica Slovaca Monographiae - Staré Slovensko (STASLO), Tomus 2. 166/E/075/2009 (Centrum excelentnosti SAV) "Staré Slovensko: Dejiny Slovenska od praveku po vrcholný stredovek (STASLO)". ISBN 978-80-89315-57-4.*
- BDFB04 BÁNESZ, Ladislav - VIZDAL, Marián. Poznámky k interpretácii listovitých hrotov z Veľkého Šariša. In Archeologické výskumy a nálezy na Slovensku v roku 1993, 1995, s. 25. ISSN 0231-925X.
Citácie:
1. [3] *VOEANSKÁ, A. Dejiny paleolitických výskumov a prieskumov v oblasti Šariša. In Slovaky i Čechy v istoryčných vitražach : Vypusk 4. Užhorod : Lira, 2014, s. 25. ISBN 978-617-596-053-0.*
2. [4] *Staré Slovensko 2 : Paleolit a mezolit. Nitra : Archeologický ústav SAV, 2014. 368 S. Archaeologica Slovaca Monographiae - Staré Slovensko (STASLO), Tomus 2. 166/E/075/2009 (Centrum excelentnosti SAV) "Staré Slovensko: Dejiny Slovenska od praveku po vrcholný stredovek (STASLO)". ISBN 978-80-89315-57-4.*
- BDFB05 BÁNESZ, Ladislav. Výskumy v okolí Cejkova. In Archeologické výskumy a nálezy na Slovensku v roku 1987, 1988, s. 29. ISSN 0231-925X.
Citácie:
1. [4] *Staré Slovensko 2 : Paleolit a mezolit. Nitra : Archeologický ústav SAV, 2014. 368 S. Archaeologica Slovaca Monographiae - Staré Slovensko (STASLO), Tomus 2. 166/E/075/2009 (Centrum excelentnosti SAV) "Staré Slovensko: Dejiny Slovenska od praveku po vrcholný stredovek (STASLO)". ISBN 978-80-89315-57-4.*

- BDFB06 BÁNESZ, Ladislav. Štiepané kamenné artefakty v okolí obce Nižný Hrabovec. In Archeologické výskumy a nálezy na Slovensku v roku 1990, 1992, s.16-18. ISSN 0231-925X.
Citácie:
1. [4] *Staré Slovensko 2 : Paleolit a mezolit. Nitra : Archeologický ústav SAV, 2014. 368 S. Archaeologica Slovaca Monographiae - Staré Slovensko (STASLO), Tomus 2. 166/E/075/2009 (Centrum excelentnosti SAV) "Staré Slovensko: Dejiny Slovenska od praveku po vrcholný stredovek (STASLO)". ISBN 978-80-89315-57-4.*
- BDFB07 BÁNESZ, Ladislav. Další nález paleolitické kostenej industrie v Cejkove. In Archeologické výskumy a nálezy na Slovensku v roku 1988, 1990, s. 29, 30. ISSN 0231-925X.
Citácie:
1. [4] *Staré Slovensko 2 : Paleolit a mezolit. Nitra : Archeologický ústav SAV, 2014. 368 S. Archaeologica Slovaca Monographiae - Staré Slovensko (STASLO), Tomus 2. 166/E/075/2009 (Centrum excelentnosti SAV) "Staré Slovensko: Dejiny Slovenska od praveku po vrcholný stredovek (STASLO)". ISBN 978-80-89315-57-4.*
- BDFB08 BÁNESZ, Ladislav. Výskum gravettienkej stanice v Cejkove. In Archeologické výskumy a nálezy na Slovensku v roku 1986, 1987, s. 28. ISSN 0231-925X.
Citácie:
1. [4] *Staré Slovensko 2 : Paleolit a mezolit. Nitra : Archeologický ústav SAV, 2014. 368 S. Archaeologica Slovaca Monographiae - Staré Slovensko (STASLO), Tomus 2. 166/E/075/2009 (Centrum excelentnosti SAV) "Staré Slovensko: Dejiny Slovenska od praveku po vrcholný stredovek (STASLO)". ISBN 978-80-89315-57-4.*
- BDFB09 BÁNESZ, Ladislav. Prvé absolútne datovanie nálezov z paleolitickéj stanice Kašov I metódou C14. In Archeologické výskumy a nálezy na Slovensku v roku 1991, 1992, s. 16. ISSN 0231-925X.
Citácie:
1. [4] *Staré Slovensko 2 : Paleolit a mezolit. Nitra : Archeologický ústav SAV, 2014. 368 S. Archaeologica Slovaca Monographiae - Staré Slovensko (STASLO), Tomus 2. 166/E/075/2009 (Centrum excelentnosti SAV) "Staré Slovensko: Dejiny Slovenska od praveku po vrcholný stredovek (STASLO)". ISBN 978-80-89315-57-4.*
- BDFB10 BÁNESZ, Ladislav. Nové nálezy z východného Slovenska. In Archeologické výskumy a nálezy na Slovensku v roku 1981, 1982, s. 23-26. ISSN 0231-925X.
Citácie:
1. [4] *Staré Slovensko 2 : Paleolit a mezolit. Nitra : Archeologický ústav SAV, 2014. 368 S. Archaeologica Slovaca Monographiae - Staré Slovensko (STASLO), Tomus 2. 166/E/075/2009 (Centrum excelentnosti SAV) "Staré Slovensko: Dejiny Slovenska od praveku po vrcholný stredovek (STASLO)". ISBN 978-80-89315-57-4.*
- BDFB11 BÁNESZ, Ladislav - PIETA, Karol. Laténsky meč z hrobového nálezu v Cejkove. In Archeologické výskumy a nálezy na Slovensku v roku 2000, 2001, s. 30. ISSN 0231-925X.
Citácie:
1. [4] *REPKA, Dominik. Pohrebiská z doby laténskej na Slovensku. In Študijné zvesti AÚ SAV, 2014, č. 56, s. 44.*
- BDFB12 BÁNESZ, Ladislav - NEVIZÁNSKY, Gabriel. Archeologický prieskum na dolnom toku Krupinice a Štiavnice. In Archeologické výskumy a nálezy na Slovensku v roku 1982, 1983, s. 25-29. ISSN 0231-925X.

Citácie:

1. [3] BELJAK, Ján. *Die quadische Enklave im Gran- und Eipeltal – eine Grundcharakteristik der Ansiedlung. In Sociální diferenciacie barbarských komunit ve světle nových hrobových, sídlištních a sběrových nálezů : (Archeologie barbarů 2011). Brno : Archeologický ústav AV ČR, 2014, s. 295-316. ISBN 978-80-86023-25-0.*

BDFB13 BÁRTA, Juraj. Príspevok k pravekému osídleniu jaskýň Domickej sústavy. In Slovenský kras : Zborník Slovenského múzea ochrany prírody a jaskyniarstva v Liptovskom Mikuláši. 5 (1965), s. 58-73.

Citácie:

1. [4] *Jaskynný systém Domica-Baradlo. Jósvafő : Aggteleki Nemzeti Park Igazgatóság, 2014, s. 473.*

BDFB14 BÁRTA, Juraj. Slovenské jaskyne z hľadiska dávneho osídlenia. In Naša veda.

Citácie:

1. [4] ŠVIHUROVÁ, Miroslava. *Osídlenie horného Ponitria v eneolite. In Študijné zvesti Archeologického ústavu SAV, 2014, č. 56, s. 5-22.*

BDFB15 BÁRTA, Juraj. Druhé desaťročie intenzívnej speleoarcheologickej činnosti Archeologického ústavu SAV v Nitre (1962-1971). In Slovenský kras : Acta Carsologica Slovaca, 1973, roč. 11, s. 85-98. ISSN 0560-3137.

Citácie:

1. [4] BELJAK, Ján - PAŽINOVÁ, Noémi - BELÁČEK, Boris - GOLIS, Milan - HUNKA, Ján - KRIŠTÍN, Anton - KOHÚT, Vladimír - MALINIÁK, Pavol - MORDOVIN, Maxim - PRZYBYLA, Marcin S. - REPKA, Dominik - SLÁMOVÁ, Martina - ŠIMKOVIC, Michal - TÓTH, Balász - ŽAÁR, Ondrej. *Pustý hrad vo Zvolene : Dolný hrad 2009 – 2014. Zvolen ; Nitra : OZ Archeofact : UKF : Archeologický ústav SAV, 2014. 372 S. ISBN 978-80-558-0734-8.*

2. [4] HRONČEK, P. a kolektív. *"...obe obce svätoondrejské..." : Kniha o krajine, dejinách a ľuďoch Brusna. Brusno : Obec, 2014. s. 58. ISBN 978-80-971630-8-2.*

3. [4] SOJÁK, Marián. *Veľký Folkmar z pohľadu archeológie. In Veľký Folkmar : história a súčasnosť. Veľký Folkmar : Obec, 2014, s. 26-38. ISBN 978-80-89082-46-9.*

4. [4] ŠIMKOVÁ, Zuzana. *Jaskyňa Dúpnica v Západných Tatrách a jej okolie v praveku. In Sinter, 2014, 22, s. 14-18.*

BDFB16 BÁRTA, Juraj - SOJÁK, Marián. Paleolitický pästný klin z Kežmarku. In Archeologické výskumy a nálezy na Slovensku v roku 1994, 1996, s. 24. ISSN 0231-925X.

Citácie:

1. [4] *Staré Slovensko 2 : Paleolit a mezolit. Nitra : Archeologický ústav SAV, 2014. 368 S. Archaeologica Slovaca Monographiae - Staré Slovensko (STASLO), Tomus 2. 166/E/075/2009 (Centrum excelentnosti SAV) "Staré Slovensko: Dejiny Slovenska od praveku po vrcholný stredovek (STASLO)". ISBN 978-80-89315-57-4.*

BDFB17 BÁRTA, Juraj. Jaskyňa Čertova pec pri Radošine. In Slovenský kras : Acta Carsologica Slovaca, 1972, roč. 10, s. 73–85. ISSN 0560-3137.

Citácie:

1. [4] *Staré Slovensko 2 : Paleolit a mezolit. Nitra : Archeologický ústav SAV, 2014. 368 S. Archaeologica Slovaca Monographiae - Staré Slovensko (STASLO), Tomus 2. 166/E/075/2009 (Centrum excelentnosti SAV) "Staré Slovensko: Dejiny Slovenska od praveku po vrcholný stredovek (STASLO)". ISBN 978-80-89315-57-4.*

BDFB18 BÁRTA, Juraj. Gravettienske sídlisko v Horných Lefantovciach. In Archeologické výskumy a nálezy na Slovensku v roku 1989, 1991, s. 20. ISSN 0231-925X.

Citácie:

1. [4] *Staré Slovensko 2 : Paleolit a mezolit. Nitra : Archeologický ústav SAV, 2014. 368 S. Archaeologica Slovaca Monographiae - Staré Slovensko (STASLO), Tomus 2. 166/E/075/2009 (Centrum excelentnosti SAV) "Staré Slovensko: Dejiny Slovenska od praveku po vrcholný stredovek (STASLO)". ISBN 978-80-89315-57-4.*

- BDFB19 BÁRTA, Juraj. Výskum paleolitických nálezísk v Sobotišti. In Archeologické výskumy a nálezy na Slovensku v roku 1979, 1980, s. 31,32. ISSN 0231-925X.

Citácie:

1. [4] *Staré Slovensko 2 : Paleolit a mezolit. Nitra : Archeologický ústav SAV, 2014. 368 S. Archaeologica Slovaca Monographiae - Staré Slovensko (STASLO), Tomus 2. 166/E/075/2009 (Centrum excelentnosti SAV) "Staré Slovensko: Dejiny Slovenska od praveku po vrcholný stredovek (STASLO)". ISBN 978-80-89315-57-4.*

- BDFB20 BÁRTA, Juraj. Sto rokov archeologického výskumu v jaskyniach na Slovensku. In Slovenský kras : Acta Carsologica Slovaca, 1975, roč. 13, s. 3-36. ISSN 0560-3137.

Citácie:

1. [4] *SOJÁK, Marián. Veľký Folkmar z pohľadu archeológie. In Veľký Folkmar : história a súčasnosť. Veľký Folkmar : Obec, 2014, s. 26-38. ISBN 978-80-89082-46-9.*

2. [4] *Staré Slovensko 2 : Paleolit a mezolit. Nitra : Archeologický ústav SAV, 2014. 368 S. Archaeologica Slovaca Monographiae - Staré Slovensko (STASLO), Tomus 2. 166/E/075/2009 (Centrum excelentnosti SAV) "Staré Slovensko: Dejiny Slovenska od praveku po vrcholný stredovek (STASLO)". ISBN 978-80-89315-57-4.*

- BDFB21 BÁRTA, Juraj. Stredopaleolitická dielňa v Banskom. In Archeologické výskumy a nálezy na Slovensku v roku 1987, 1988, s. 30. ISSN 0231-925X.

Citácie:

1. [4] *Staré Slovensko 2 : Paleolit a mezolit. Nitra : Archeologický ústav SAV, 2014. 368 S. Archaeologica Slovaca Monographiae - Staré Slovensko (STASLO), Tomus 2. 166/E/075/2009 (Centrum excelentnosti SAV) "Staré Slovensko: Dejiny Slovenska od praveku po vrcholný stredovek (STASLO)". ISBN 978-80-89315-57-4.*

- BDFB22 BÁRTA, Juraj. Osídlenie slovenských jaskýň v staršej dobe kamennej. In Nové obzory : spoločenskovedný zborník východného Slovenska. 11 (1969), s. 201-224.

Citácie:

1. [4] *SOJÁK, Marián. Veľký Folkmar z pohľadu archeológie. In Veľký Folkmar : história a súčasnosť. Veľký Folkmar : Obec, 2014, s. 26-38. ISBN 978-80-89082-46-9.*

2. [4] *Staré Slovensko 2 : Paleolit a mezolit. Nitra : Archeologický ústav SAV, 2014. 368 S. Archaeologica Slovaca Monographiae - Staré Slovensko (STASLO), Tomus 2. 166/E/075/2009 (Centrum excelentnosti SAV) "Staré Slovensko: Dejiny Slovenska od praveku po vrcholný stredovek (STASLO)". ISBN 978-80-89315-57-4.*

- BDFB23 BÁRTA, Juraj. Desať rokov speleoarcheologickej činnosti Archeologického ústavu SAV. In Slovenský kras : Acta Carsologica Slovaca, 1963, roč. 4, s. 87-97. ISSN 0560-3137.

Citácie:

1. [4] *LALKOVIČ, Marcel. Z histórie jaskyne Okno v Demänovskej doline. In Aragonit, 2014, roč. 19, č. 1-2, s. 20-28.*

2. [4] *PSOTKA, Jozef. Riečne jaskyne Ružínskeho krasu. In Sinter, 2014, 22, s. 8-11.*

3. [4] *SOJÁK, Marián. Veľký Folkmar z pohľadu archeológie. In Veľký Folkmar : história a súčasnosť. Veľký Folkmar : Obec, 2014, s. 26-38. ISBN 978-80-89082-46-9.*
- BDFB24 BÁRTA, Juraj. Slovenské jaskyne v Slovenskom národnom povstaní a v druhej svetovej vojne. In Krásy Slovenska, 1969, roč. 46, s. 282-287. ISSN 0323-0643.
Citácie:
1. [4] *SOJÁK, Marián. Veľký Folkmar z pohľadu archeológie. In Veľký Folkmar : história a súčasnosť. Veľký Folkmar : Obec, 2014, s. 26-38. ISBN 978-80-89082-46-9.*
- BDFB25 BÁRTA, Juraj. Prvé nálezy zo starej doby kamennej na Orave. In Krásy Slovenska, 1984, roč. 61, č. 11, s. 10-15. ISSN 0323-0643.
Citácie:
1. [4] *NEMERGUT, Adrián. K povrchovým prieskumom neskoropaleolitických lokalít na brehoch Oravskej priehrady. In 3. Geologicko-Paleontologicko-Archeologická Diskusia 2014 : Výpovedná hodnota, kompatibilita a porovnateľnosť údajov získaných povrchovým prieskumom a výskumom. Bratislava, 25.3.2014 (Zborník abstraktov). Nitra ; Bratislava : Archeologický ústav SAV : Slovenské národné múzeum, Prírodovedné múzeum, 2014, s. 11.*
2. [4] *Staré Slovensko 2 : Paleolit a mezolit. Nitra : Archeologický ústav SAV, 2014. 368 S. Archaeologica Slovaca Monographiae - Staré Slovensko (STASLO), Tomus 2. 166/E/075/2009 (Centrum excelentnosti SAV) "Staré Slovensko: Dejiny Slovenska od praveku po vrcholný stredovek (STASLO)". ISBN 978-80-89315-57-4.*
- BDFB26 BARTA, Peter - BENEDIKOVÁ, Lucia. Nový nález z doby laténskej zo Semerova. In Archeologické výskumy a nálezy na Slovensku v roku 1996, 1998, s. 25-26. ISSN 0231-925X.
Citácie:
1. [4] *REPKA, Dominik. Pohrebiská z doby laténskej na Slovensku. In Študijné zvesti AÚ SAV, 2014, č. 56, s. 44.*
- BDFB27 BÁTORA, Jozef - SCHULTZ, Michael. Výskum pohrebiska zo staršej doby bronzovej v Ludaniciach. In Archeologické výskumy a nálezy na Slovensku v roku 2003, s. 29. ISSN 0231-925X.
Citácie:
1. [4] *GARDELKOVÁ-VRTELOVÁ, Anna. Sociální struktura na pohřebištích v závěru eneolitu a starší doby bronzové v oblasti Moravy a jihozápadního Slovenska. In Študijné zvesti Archeologického ústavu SAV, 2014, č. 55, s. 5-68.*
- BDFB28 BÁTORA, Jozef - BALIOVÁ, Henrieta. Nálezy z povrchového zberu v Hornej Seči. In Archeologické výskumy a nálezy na Slovensku v roku 2003, s. 28-29. ISSN 0231-925X.
Citácie:
1. [3] *HORVÁTH, Peter. Výzdoba a výzdobné motívy na keramike z laténskeho sídliska v Komjaticiach. In Moravské křižovatky : Střední Podunají mezi pravěkem a historií. Brno : Moravské zemské muzeum, 2014, s. 335-352. ISBN 978-80-7028-432-2.*
- BDFB29 BÁTORA, Jozef. Archeologické nálezy z Veľkého Ďura. In Archeologické výskumy a nálezy na Slovensku v roku 1975, 1976, s. 30-41. ISSN 0231-925X.
Citácie:
1. [3] *HORVÁTH, Peter. Výzdoba a výzdobné motívy na keramike z laténskeho sídliska v Komjaticiach. In Moravské křižovatky : Střední Podunají mezi pravěkem a historií. Brno : Moravské zemské muzeum, 2014, s. 335-352. ISBN 978-80-7028-432-2.*
- BDFB30 BÁTORA, Jozef - BEDNÁR, Peter - BŘEZINOVÁ, Gertrúda - FUSEK, Gabriel.

Záchranné akcie v Nitre na Mostnej ulici. In Archeologické výskumy a nálezy na Slovensku v roku 1990, 1992, s. 29-30. ISSN 0231-925X.

Citácie:

1. [4] KOLENA, B. - VONDRÁKOVÁ, M. Nitra-Dražovce. Osteologická analýza jedincov zo stredovekého pohrebiska z okolia sv. Michala Archanjela v Nitre-Dražovciach. Nitra : UKF, 2013, s. 187. ISBN 978-80-558-0446-0.

BDFB31 BÁTORA, Jozef. Archeologický prieskum v povodí riek Štiavnice a Krupinice. In Archeologické výskumy a nálezy na Slovensku v roku 1975, 1976, s. 28, 29. ISSN 0231-925X.

Citácie:

1. [4] PAŽINOVÁ, Noémi - BELJAK, Ján. Archeologický výskum na stavbe VTL plynovodu SK/HU v roku 2013 : O živote v minulosti alebo svet pravekých komunit v Kiarove. Nitra : Archeologický ústav SAV, 2014. 70 s. ISBN 978-80-89315-55-0.

BDFB32 BEDNÁR, Peter - FOTTOVÁ, Eva. Výskum v Starom Tekove. In Archeologické výskumy a nálezy na Slovensku v roku 2000, 2001, s. 36-38. ISSN 0231-925X.

Citácie:

1. [3] MORDOVIN, M. Civitas or Refugium? Life in the 10th – 11th Century Castles in Medieval Hungary. In The Castle as social space : Castrum Bene 12. Ljubljana : [s. n.], 2014, p. 175-188.

BDFB33 BEDNÁR, Peter - FOTTOVÁ, Eva. Prieskumy na dolnom Pohroní. In Archeologické výskumy a nálezy na Slovensku v roku 2000, 2001, s. 35-36.

Citácie:

1. [3] BELJAK, Ján. Die quadische Enklave im Gran- und Eipeltal – eine Grundcharakteristik der Ansiedlung. In Sociální diferenciacie barbarských komunit ve světle nových hrobových, sídlíštních a sběrových nálezů : (Archeologie barbarů 2011). Brno : Archeologický ústav AV ČR, 2014, s. 295-316. ISBN 978-80-86023-25-0.

BDFB34 BEDNÁR, Peter. Archeologický výskum na nádvorí paláca Nitrianskeho hradu. In Archeologické výskumy a nálezy na Slovensku v roku 1996, 1998, s. 28-31. ISSN 0231-925X.

Citácie:

1. [4] HUNKA, Ján. Nálezy mincí z Nitrianskeho hradu. In Numizmatika, 2013, 23, s. 24.

BDFB35 BEDNÁR, Peter. Zisťovací výskum na južnom nádvorí Nitrianskeho hradu. In Archeologické výskumy a nálezy na Slovensku v roku 1993, 1995, s. 31-33. ISSN 0231-925X.

Citácie:

1. [4] HUNKA, Ján. Nálezy mincí z Nitrianskeho hradu. In Numizmatika, 2013, 23, s. 24.

2. [4] KOLENA, B. - VONDRÁKOVÁ, M. Nitra-Dražovce. Osteologická analýza jedincov zo stredovekého pohrebiska z okolia sv. Michala Archanjela v Nitre-Dražovciach. Nitra : UKF, 2013, s. 187. ISBN 978-80-558-0446-0.

BDFB36 BEDNÁR, Peter - BŘEZINOVÁ, Gertrúda - FUSEK, Gabriel. Výskumy a prieskumy v Nitre časti Staré mesto. In Archeologické výskumy a nálezy na Slovensku v roku 1990, 1992, s. 23-25. ISSN 0231-925X.

Citácie:

1. [4] KOLENA, B. - VONDRÁKOVÁ, M. Nitra-Dražovce. Osteologická analýza jedincov zo stredovekého pohrebiska z okolia sv. Michala Archanjela v Nitre-Dražovciach. Nitra : UKF, 2013, s. 187. ISBN 978-80-558-0446-0.

BDFB37 BEDNÁR, Peter - HENNING, Joachim - GABULOVÁ, Monika - RUTTKAY, Matej. Archeologický výskum v Bíni. In Archeologické výskumy a nálezy na

Slovensku v roku 2006, 2008, s. ISSN 0231-925X.

Citácie:

1. [4] POMFYOVÁ, Bibiana - SAMUEL, Marián - ŽAŽOVÁ, Henrieta. *Stredoveká Biňa : archeológia – história – architektúra. Bratislava : FO ART, 2014. 216 s. ISBN 978-80-89664-22-1.*

BDFB38 BELJAK, Ján - PAŽINOVÁ, Noémi. Osada z doby rímskej v Bíni. In Archeologické výskumy a nálezy na Slovensku v roku 2007, 2009, s. 35-36. ISSN 0231-925X.

Citácie:

1. [4] POMFYOVÁ, Bibiana - SAMUEL, Marián - ŽAŽOVÁ, Henrieta. *Stredoveká Biňa : archeológia – história – architektúra. Bratislava : FO ART, 2014. 216 s. ISBN 978-80-89664-22-1.*

BDFB39 BÉREŠ, Július. Záchranný výskum vo Valalikoch-Všechsvätých. In Archeologické výskumy a nálezy na Slovensku v roku 1983, 1984, s. 40-41. ISSN 0231-925X.

Citácie:

1. [4] HUSÁR, M. *Žrdovo-bodné zbrane včasného stredoveku v Karpatskej kotline. Nitra : Univerzita Konštantína Filozofa v Nitre, 2014, s. 93. ISBN 978-80-558-0617-4.*

BDFB40 BIELICH, Mário - RUTTKAY, Matej. Záchranný archeologický výskum v Tesárskych Mlyňanoch. In Archeologické výskumy a nálezy na Slovensku v roku 2006, 2008, s. ISSN 0231-925X.

Citácie:

1. [4] VARSÍK, Vladimír. *Technische Anlagen in den quadischen Siedlungen aus der Südwestslowakei (Töpferöfen, Rennöfen und Backöfen). In ANODOS : Studies of the Ancient World, 2014, 2011, 11, s. 297-317.*

BDFB41 MIKLÍKOVÁ, Zora. Osteologická analýza hrobu z Trenčína-Biskupíc. In Archeologické výskumy a nálezy na Slovensku v roku 2002, s. 94. ISSN 0231-925-X.

Citácie:

1. [4] GARDELKOVÁ-VRTELOVÁ, Anna. *Sociální struktura na pohřebištích v závěru eneolitu a starší doby bronzové v oblasti Moravy a jihozápadního Slovenska. In Študijné zvesti Archeologického ústavu SAV, 2014, č. 55, s. 5-68.*

BDFB42 BLAŽOVÁ, Elena - KUZMA, Ivan - RAJTÁR, Ján. Letecká prospekcia na Slovensku. In Archeologické výskumy a nálezy na Slovensku v roku 1998, 2000, s. 36-46. ISSN 0231-925X.

Citácie:

1. [4] BARTA, P. et al. *Predbežné výsledky výskumu v obci Závod, okr. Malacky. In Musaica XXVIII. Bratislava : UK, 2014, s. 245. ISBN 978-80-223-3670-3.*

BDFB43 BLAŽOVÁ, Elena - KUZMA, Ivan - RAJTÁR, Ján. Letecký prieskum na Slovensku. In Archeologické výskumy a nálezy na Slovensku v roku 1998, 2000, s. 36-46. ISSN 0231-925X.

Citácie:

1. [3] HLADÍK, Marek. *Hospodárske zázemie Mikulčíc. Sídlná štruktúra na strednom toku rieky Morava v 9. - 1. polovici 13. storočia. Brno : AÚ AV ČR, 2014. 353 s. ISBN 978-80-86023-44-1.*

2. [4] ELGYÜTT, Jozef. *Umelé deformované lebky v období sťahovania národov a vo včasnom stredoveku na území Slovenska. In Študijné zvesti Archeologického ústavu SAV, 2014, č. 56, s. 111-122.*

BDFB44 BŘEZINOVÁ, Gertrúda - GRIACHOVÁ, Miriam. Prieskum v Nitre-Dražovciach. In Archeologické výskumy a nálezy na Slovensku v roku 1990, 1992, s. 27. ISSN 0231-925X.

Citácie:

1. [4] KOLENA, B. - VONDRÁKOVÁ, M. *Nitra-Dražovce. Osteologická analýza*

- jedincov zo stredovekého pohrebiska z okolia sv. Michala Archanjela v Nitre-Dražovciach. Nitra : UKF, 2013, s. 192. ISBN 978-80-558-0446-0.*
- BDFB45 BŘEZINOVÁ, Gertrúda - ELSCHKE, Kristian - RATIMORSKÁ, Priska. Záchranný výskum v Hurbanove. In Archeologické výskumy a nálezy na Slovensku v roku 2005, s. 56-59. ISSN 0231-925X.
Citácie:
1. [4] NIKLOVÁ, M. Pohreby a pohrebné zvyky kultúry s lineárnou keramikou na území juhozápadného Slovenska. In *Studia Historica Nitriensia*, 2014, 18/2, s. 220.
- BDFB46 BUDINSKÝ-KRIČKA, Vojtech. Výskumy Štátneho archeologického ústavu v Turčianskom Sv. Martine r. 1946 a 1947. In *Historica Slovaca*, 1948-1949, roč. 6-7, s. 269-279.
Citácie:
1. [3] HLADÍK, Marek. Hospodárske zázemie Mikulčíc. Sídlná štruktúra na strednom toku rieky Morava v 9. - 1. polovici 13. storočia. Brno : AÚ AV ČR, 2014. 353 s. ISBN 978-80-86023-44-1.
- BDFB47 BUDINSKÝ-KRIČKA, Vojtech. Nález románskej sakrálnej stavby vo Vinnom. In Archeologické výskumy a nálezy na Slovensku v roku 1974, 1975, s. 35, 36. ISSN 0231-925X.
Citácie:
1. [4] GAČKOVÁ, L. Výskum a obnova zaniknutého kostola vo Vinnom. In *Experimentálna archeológia, činnosť archeoparkov a popularizácia archeológie. Hanušovce nad Topľou : Vlastivedné múzeum*, 2014, s. 89. ISBN 978-80-89745-00-5.
- BDFB48 BUDINSKÝ-KRIČKA, Vojtech. Nálezy z prieskumu na východnom Slovensku. In Archeologické výskumy a nálezy na Slovensku v roku 1976, 1977, s. 65-81. ISSN 0231-925X.
Citácie:
1. [4] SOJÁK, Marián. Veľký Folkmar z pohľadu archeológie. In *Veľký Folkmar : história a súčasnosť. Veľký Folkmar : Obec*, 2014, s. 26-38. ISBN 978-80-89082-46-9.
- BDFB49 BUJNA, Jozef. Záchranný výskum kostrového pohrebiska z doby laténskej v Chotíne. In Archeologické výskumy a nálezy na Slovensku v roku 1975, 1976, s. 73-75. ISSN 0231-925X.
Citácie:
1. [4] REPKA, Dominik. Pohrebiská z doby laténskej na Slovensku. In *Študijné zvesti AÚ SAV*, 2014, č. 56, s. 44.
- BDFB50 BUJNA, Jozef. Laténske pohrebisko pri Dubníku. In *Pamiatky a súčasnosť*, 1991, roč. 22, č. 1, s. 16-18.
Citácie:
1. [3] GARDELKOVÁ-VRTELOVÁ, Anna. Nálezy drubeže v keltských hrobech z území Slovenska. In *Moravské křižovatky : Střední Podunají mezi pravěkem a historií. Brno : Moravské zemské muzeum*, 2014, s. 515 - 527. ISBN 978-80-7028-432-2.
- BDFB51 BUJNA, Jozef - KUZMA, Ivan - DOLIAK, Dušan - JENIS, Július. Centrálna evidencia archeologických nálezísk na Slovensku - Projekt systému. In *Slovenská archeológia : časopis Archeologického ústavu SAV v Nitre*, 1993, roč. 41, č. 2, s. 367-387. ISSN 1335-0102.
Citácie:
1. [3] MAŘÍK, Jan - PRÁŠEK, Karol. Management of archaeological excavations and control in the Czech and Slovak Republic. In *The Valleta Convention: Twenty Years After Benefits, Problems, Challenges. Brussel : Europae Archaeologia*

- Consilium*, 2014. p. 116. ISBN 978-963-9911-49-9.
- BDFB52 BUJNA, Jozef - KAMINSKÁ, Ľubomíra. Další laténsky hrob z Cejkova. In Archeologické výskumy a nálezy na Slovensku v roku 2002, 2003, s. 27-29. ISSN 0231-925-X.
- Citácie:
1. [3] GARDELKOVÁ-VRTELOVÁ, Anna. Nálezy drůbeže v keltských hrobech z území Slovenska. In *Moravské křižovatky : Střední Podunají mezi pravěkem a historií*. Brno : Moravské zemské muzeum, 2014, s. 515 - 527. ISBN 978-80-7028-432-2.
 2. [4] REPKA, Dominik. Pohrebiská z doby laténskej na Slovensku. In *Študijné zvesti AÚ SAV*, 2014, č. 56, s. 46.
- BDFB53 ČAPLOVIČ, Dušan - SLIVKA, Michal. Terénny prieskum v oblasti Šariša. In Archeologické výskumy a nálezy na Slovensku v roku 1982, 1983, s. 74. ISSN 0231-925X.
- Citácie:
1. [4] SOJÁK, Marián. Dejiny Hrišoviec očami archeológa. In *Hrišovce v dejinách. Hrišovce : Obec*, 2014, s. 23-51. ISBN 978-80-971837-5-2.
- BDFB54 ČAPLOVIČ, Dušan - CHEBEN, Ivan - RUTTKAY, Matej. Pokračovanie výskumu v Bajči. In Archeologické výskumy a nálezy na Slovensku v roku 1988, 1990, s. 47-49. ISSN 0231-925X.
- Citácie:
1. [4] GARDELKOVÁ-VRTELOVÁ, Anna. Sociální struktura na pohřebištích v závěru eneolitu a starší doby bronzové v oblasti Moravy a jihozápadního Slovenska. In *Študijné zvesti Archeologického ústavu SAV*, 2014, č. 55, s. 5-68.
 2. [4] NIKLOVÁ, M. Pohreby a pohrebné zvyky kultúry s lineárnou keramikou na území juhozápadného Slovenska. In *Studia Historica Nitriensia*, 2014, 18/2, s. 216.
- BDFB55 DAŇO, Róbert - HUNKA, Ján. Prieskum v katastri Šoporne. In Archeologické výskumy a nálezy na Slovensku v roku 2002, s. 29. ISSN 0231-925-X.
- Citácie:
1. [4] DAŇOVÁ, Klaudia - GABULOVÁ, Monika. Osídlenie v mikroregióně potoka Jarč na střednom (dolnom) Považí (archeologické predikčné modelovanie). In *Študijné zvesti Archeologického ústavu SAV*, 2014, č. 55, s. 183-206.
- BDFB56 FURMÁNEK, Václav. Laténsky žárový hrob z Ratky. In Archeologické výskumy a nálezy na Slovensku v roku 1976, 1977, s. 104-105. ISSN 0231-925X.
- Citácie:
1. [4] REPKA, Dominik. Pohrebiská z doby laténskej na Slovensku. In *Študijné zvesti AÚ SAV*, 2014, č. 56, s. 46.
- BDFB57 GAČKOVÁ, Lýdia - HREHA, Rastislav. Nové nálezy zo Zemplínskej Šíravy. In Archeologické výskumy a nálezy na Slovensku v roku 2003, s. 49-50. ISSN 0231-925X.
- Citácie:
1. [3] HORVÁTH, Peter. Výzdoba a výzdobné motivy na keramike z laténskeho sídliska v Komjaticiach. In *Moravské křižovatky : Střední Podunají mezi pravěkem a historií*. Brno : Moravské zemské muzeum, 2014, s. 335-352. ISBN 978-80-7028-432-2.
- BDFB58 HAJNALOVÁ, Mária - MIHÁLYIOVÁ, Jana. Menšie súbory rastlinných makrozvyškov analyzovaných v roku 2001. In Archeologické výskumy a nálezy na Slovensku v roku 2001 : 1. textová časť - 2. obrázková časť, s. 59-60. ISSN 0231-925X.
- Citácie:

1. [4] *Staré Slovensko 2 : Paleolit a mezolit. Nitra : Archeologický ústav SAV, 2014. 368 S. Archaeologica Slovaca Monographiae - Staré Slovensko (STASLO), Tomus 2. 166/E/075/2009 (Centrum excelentnosti SAV) "Staré Slovensko: Dejiny Slovenska od praveku po vrcholný stredovek (STASLO)". ISBN 978-80-89315-57-4.*
- BDFB59 HANULIAK, Milan. Laténsky kostrový hrob z Branča. In Archeologické výskumy a nálezy na Slovensku v roku 1976, 1977, s. 115-116. ISSN 0231-925X.
Citácie:
1. [3] GARDELKOVÁ-VRTELOVÁ, Anna. Nálezy drúbeže v keltských hrobech z územia Slovenska. In *Moravské křižovatky : Střední Podunají mezi pravěkem a historií. Brno : Moravské zemské muzeum, 2014, s. 515 - 527. ISBN 978-80-7028-432-2.*
2. [4] REPKA, Dominik. Pohrebiská z doby laténskej na Slovensku. In *Študijné zvesti AÚ SAV, 2014, č. 56, s. 47.*
- BDFB60 HORVÁTHOVÁ, Eva - MIROŠŠAYOVÁ, Elena. Nové nálezy z katastra obce Zemplín. In Archeologické výskumy a nálezy na Slovensku v roku 2001 : 1. textová časť - 2. obrázková časť, s. 65-67. ISSN 0231-925X.
Citácie:
1. [3] STEGMANN-RAJTÁR, Susanne. Obrovská mohyla doby halštatskej v Regöly (Zadunajsko). *Posvätné miesto rituálnych praktík a uctievania predkov? In Moravské křižovatky : Střední Podunají mezi pravěkem a historií. Brno : Moravské zemské muzeum, 2014, s. ISBN 978-80-7028-432-2.*
- BDFB61 HREHA, Rastislav - MIROŠŠAYOVÁ, Elena. Výsledky záchranného výskumu v Košiciach-Krásnej. In Archeologické výskumy a nálezy na Slovensku v roku 2005, s. 90-91. ISSN 0231-925X.
Citácie:
1. [4] REPKA, Dominik. Pohrebiská z doby laténskej na Slovensku. In *Študijné zvesti AÚ SAV, 2014, č. 56, s. 47.*
- BDFB62 HREHA, Rastislav - KAMINSKÁ, Ľubomíra. Štiepaná kamenná industria zo zberov vo Vinnom. In Archeologické výskumy a nálezy na Slovensku v roku 2003, 2004, s. 75-76. ISSN 0231-925X.
Citácie:
1. [4] *Staré Slovensko 2 : Paleolit a mezolit. Nitra : Archeologický ústav SAV, 2014. 368 S. Archaeologica Slovaca Monographiae - Staré Slovensko (STASLO), Tomus 2. 166/E/075/2009 (Centrum excelentnosti SAV) "Staré Slovensko: Dejiny Slovenska od praveku po vrcholný stredovek (STASLO)". ISBN 978-80-89315-57-4.*
- BDFB63 HROMADA, Jozef - VARSÍK, Vladimír. Tretia sezóna archeologického výskumu vo Veľkom Mederí. In Archeologické výskumy a nálezy na Slovensku v roku 1990, 1992, s. 47-48. ISSN 0231-925X.
Citácie:
1. [4] FABIŠ, Marián - BIELICHOVÁ, Zora. Štúdiá k archeozoológii vo Veľkom Mederí. In *Študijné zvesti Archeologického ústavu SAV, 2014, č. 56, s. 169-182.*
- BDFB64 HROMADA, Jozef - CUPER, J. Mezolitické stanice v Bratislave - Dúbravke. In Archeologické výskumy a nálezy na Slovensku v roku 1991, 1992, s. 57-59. ISSN 0231-925X.
Citácie:
1. [4] ELSCHEK, Kristian. Osídlenie Zohora od praveku po včasný stredovek. In *Zohor. Zohor : Obecný úrad Zohor, 2014, s. 15-38. ISBN 978-80-971620-8-5.*
2. [4] *Staré Slovensko 2 : Paleolit a mezolit. Nitra : Archeologický ústav SAV, 2014. 368 S. Archaeologica Slovaca Monographiae - Staré Slovensko (STASLO), Tomus 2. 166/E/075/2009 (Centrum excelentnosti SAV) "Staré Slovensko: Dejiny*

- Slovenska od praveku po vrcholný stredovek (STASLO)". ISBN 978-80-89315-57-4.*
- BDFB65 HROMADA, Jozef - CUPER, J. Neskoropaleolitický výrobný ateliér v Dubovej. In Archeologické výskumy a nálezy na Slovensku v roku 1989, 1991, s. 38. ISSN 0231-925X.
Citácie:
1. [4] *Staré Slovensko 2 : Paleolit a mezolit. Nitra : Archeologický ústav SAV, 2014. 368 S. Archaeologica Slovaca Monographiae - Staré Slovensko (STASLO), Tomus 2. 166/E/075/2009 (Centrum excelentnosti SAV) "Staré Slovensko: Dejiny Slovenska od praveku po vrcholný stredovek (STASLO)". ISBN 978-80-89315-57-4.*
- BDFB66 HROMADA, Jozef. Výskum mezolitického sídliska a včasnოსlovenského žiarového pohrebiska v Bratislave-Dúbravke II. In Archeologické výskumy a nálezy na Slovensku v roku 1991, 1993, s. 49-51. ISSN 0231-925X.
Citácie:
1. [4] *ELSCHEK, Kristian. Polykultúrne archeologické nálezisko. In Dúbravka (moja, Tvoja, naša, Vaša). Bratislava - Dúbravka : Mestská časť, 2014, s. 10-25. ISBN 978-80-971620-2-3.*
2. [4] *Staré Slovensko 2 : Paleolit a mezolit. Nitra : Archeologický ústav SAV, 2014. 368 S. Archaeologica Slovaca Monographiae - Staré Slovensko (STASLO), Tomus 2. 166/E/075/2009 (Centrum excelentnosti SAV) "Staré Slovensko: Dejiny Slovenska od praveku po vrcholný stredovek (STASLO)". ISBN 978-80-89315-57-4.*
- BDFB67 HROMADA, Jozef. Szeletienske sídlisko s listovitými hrotmi v Hornej Krupej. In Archeologické výskumy a nálezy na Slovensku v roku 1997, 1999, s. 56. ISSN 0231-925X.
Citácie:
1. [4] *Staré Slovensko 2 : Paleolit a mezolit. Nitra : Archeologický ústav SAV, 2014. 368 S. Archaeologica Slovaca Monographiae - Staré Slovensko (STASLO), Tomus 2. 166/E/075/2009 (Centrum excelentnosti SAV) "Staré Slovensko: Dejiny Slovenska od praveku po vrcholný stredovek (STASLO)". ISBN 978-80-89315-57-4.*
- BDFB68 HROMADA, Jozef - ŽEMLA, Marián. Gravettienske sídliská v Hubine. In Archeologické výskumy a nálezy na Slovensku v roku 1998, 2000, s. 88-89. ISSN 0231-925X.
Citácie:
1. [4] *Staré Slovensko 2 : Paleolit a mezolit. Nitra : Archeologický ústav SAV, 2014. 368 S. Archaeologica Slovaca Monographiae - Staré Slovensko (STASLO), Tomus 2. 166/E/075/2009 (Centrum excelentnosti SAV) "Staré Slovensko: Dejiny Slovenska od praveku po vrcholný stredovek (STASLO)". ISBN 978-80-89315-57-4.*
- BDFB69 HROMADA, Jozef - ŽEMLA, T. Mladopaleolitické sídliská v Modrovke. In Archeologické výskumy a nálezy na Slovensku v roku 1998, 2000, s. 90-93. ISSN 0231-925X.
Citácie:
1. [4] *Staré Slovensko 2 : Paleolit a mezolit. Nitra : Archeologický ústav SAV, 2014. 368 S. Archaeologica Slovaca Monographiae - Staré Slovensko (STASLO), Tomus 2. 166/E/075/2009 (Centrum excelentnosti SAV) "Staré Slovensko: Dejiny Slovenska od praveku po vrcholný stredovek (STASLO)". ISBN 978-80-89315-57-4.*
- BDFB70 HROMADA, Jozef - ŽEMLA, M. Nové mladogravettienské sídlisko v Banke-Kňazovici. In Archeologické výskumy a nálezy na Slovensku v roku 1998, 2000, s.

86-88. ISSN 0231-925X.

Citácie:

1. [4] *Staré Slovensko 2 : Paleolit a mezolit. Nitra : Archeologický ústav SAV, 2014. 368 S. Archaeologica Slovaca Monographiae - Staré Slovensko (STASLO), Tomus 2. 166/E/075/2009 (Centrum excelentnosti SAV) "Staré Slovensko: Dejiny Slovenska od praveku po vrcholný stredovek (STASLO)". ISBN 978-80-89315-57-4.*

BDFB71 HROMADA, Jozef. Neskoropaleolitická štiepaná industria zo Serede. In Archeologické výskumy a nálezy na Slovensku v roku 1997, 1999, s. 58. ISSN 0231-925X.

Citácie:

1. [4] *Staré Slovensko 2 : Paleolit a mezolit. Nitra : Archeologický ústav SAV, 2014. 368 S. Archaeologica Slovaca Monographiae - Staré Slovensko (STASLO), Tomus 2. 166/E/075/2009 (Centrum excelentnosti SAV) "Staré Slovensko: Dejiny Slovenska od praveku po vrcholný stredovek (STASLO)". ISBN 978-80-89315-57-4.*

BDFB72 HUDLER, Dale - KAMINSKÁ, Ľubomíra - TOMÁŠKOVÁ, Silvia. Zisťovacie výskumy v povodí strednej Ondavy. In Archeologické výskumy a nálezy na Slovensku v roku 2000, 2001, s. 89, 90. ISSN 0231-925X.

Citácie:

1. [4] *Staré Slovensko 2 : Paleolit a mezolit. Nitra : Archeologický ústav SAV, 2014. 368 S. Archaeologica Slovaca Monographiae - Staré Slovensko (STASLO), Tomus 2. 166/E/075/2009 (Centrum excelentnosti SAV) "Staré Slovensko: Dejiny Slovenska od praveku po vrcholný stredovek (STASLO)". ISBN 978-80-89315-57-4.*

BDFB73 CHEBEN, Ivan - DRAHOŠOVÁ, Viera. Sídľiskové a hrobové nálezy kultúry zvoncovitých pohárov zo Skalice. In Archeologické výskumy a nálezy na Slovensku v roku 2003, s. 82-84. ISSN 0231-925X.

Citácie:

1. [4] *BELJAK PAŽINOVÁ, Noémi* - *BELJAK, Ján*. Sídľiskové objekty kultúry Makó-Kosihy-Čaka v Iži. In *Slovenská archeológia : časopis Archeologického ústavu SAV v Nitre*, 2014, roč. 62, č. 1, s. 83-123.

BDFB74 CHEBEN, Ivan. Záchranný výskum v Pate. In Archeologické výskumy a nálezy na Slovensku v roku 1997, 1999, s. 88-89. ISSN 0231-925X.

Citácie:

1. [4] *DAŇOVÁ, Klaudia* - *GABULOVÁ, Monika*. Osídlenie v mikroregióne potoka Jarč na strednom (dolnom) Považí (archeologické predikčné modelovanie). In *Študijné zvesti Archeologického ústavu SAV*, 2014, č. 55, s. 183-206.

BDFB75 CHEBEN, Ivan - RUTTKAY, Matej. Neolitická a stredoveká osada v Bajči. In Archeologické výskumy a nálezy na Slovensku v roku 1990, 1992, s. 49-50. ISSN 0231-925X.

Citácie:

1. [4] *NIKLOVÁ, M*. Pohreby a pohrebné zvyky kultúry s lineárnou keramikou na území juhozápadného Slovenska. In *Studia Historica Nitriensia*, 2014, 18/2, s. 216.

BDFB76 CHEBEN, Ivan - RUTTKAY, Matej. Sídľisko železovskej skupiny a osada zo 7.-12. storočia v Bajči. In Archeologické výskumy a nálezy na Slovensku v roku 1992, 1993, s. 59-60. ISSN 0231-925X.

Citácie:

1. [4] *NIKLOVÁ, M*. Pohreby a pohrebné zvyky kultúry s lineárnou keramikou na území juhozápadného Slovenska. In *Studia Historica Nitriensia*, 2014, 18/2, s.

216.

- BDFB77 CHEBEN, Ivan - KAMINSKÁ, Ľubomíra. Výskum paleolitického náleziska v Nemšovej. In Archeologické výskumy a nálezy na Slovensku v roku 1997, 1999, s. 67-68. ISSN 0231-925X.

Citácie:

1. [3] OLIVA, M. *The White Carpathian radiolarites – questions of chronology, extraction and distribution. In Lithic Raw Material Resources and Procurement in Pre- and Protohistoric Times. Oxford : Archaeopress, 2014, p. 79. ISBN 9781407312989.*

2. [4] *Staré Slovensko 2 : Paleolit a mezolit. Nitra : Archeologický ústav SAV, 2014. 368 S. Archaeologica Slovaca Monographiae - Staré Slovensko (STASLO), Tomus 2. 166/E/075/2009 (Centrum excelentnosti SAV) "Staré Slovensko: Dejiny Slovenska od praveku po vrcholný stredovek (STASLO)". ISBN 978-80-89315-57-4.*

- BDFB78 CHEBEN, Ivan - ILLÁŠOVÁ, Ľudmila - KAMINSKÁ, Ľubomíra - VALDE- NOWAK, Pawel - ROTH, Peter - SOJÁK, Marián. Prieskum povodia riek Poprad a Dunajec. In Archeologické výskumy a nálezy na Slovensku v roku 1997, 1999, s. 70, 71. ISSN 0231-925X.

Citácie:

1. [4] *Staré Slovensko 2 : Paleolit a mezolit. Nitra : Archeologický ústav SAV, 2014. 368 S. Archaeologica Slovaca Monographiae - Staré Slovensko (STASLO), Tomus 2. 166/E/075/2009 (Centrum excelentnosti SAV) "Staré Slovensko: Dejiny Slovenska od praveku po vrcholný stredovek (STASLO)". ISBN 978-80-89315-57-4.*

- BDFB79 CHEBEN, Ivan - RUTTKAY, Matej. Ukončenie výskumu pieskovej duny v Bajči. In Archeologické výskumy a nálezy na Slovensku v roku 1989, 1991, s. 41-42. ISSN 0231-925X.

Citácie:

1. [4] NIKLOVÁ, M. *Pohreby a pohrebné zvyky kultúry s lineárnou keramikou na území juhozápadného Slovenska. In Studia Historica Nitriensia, 2014, 18/2, s. 216.*

2. [4] VALASEKOVÁ, E. *Rotačné mlynčeky a ich úloha v poľnohospodárstve včasného stredoveku. In Interdisciplinárne o poľnohospodárstve včasného stredoveku. Nitra : Univerzita Konštantína Filozofa v Nitre, 2015, s. 154. ISBN 978-80-558-0811-6.*

- BDFB80 CHROPOVSKÝ, Bohuslav - FUSEK, Gabriel. Výskum pohrebiska v Cíferi-Páci. In Archeologické výskumy a nálezy na Slovensku v roku 1983, 1984, s. 89-90. ISSN 0231-925X.

Citácie:

1. [4] HUSÁR, M. *Žrdovo-bodné zbrane včasného stredoveku v Karpatskej kotline. Nitra : Univerzita Konštantína Filozofa v Nitre, 2014, s. 99. ISBN 978-80-558-0617-4.*

- BDFB81 CHROPOVSKÝ, Bohuslav. Slovanské kostrové pohrebisko v Nitre-Dolných Krškanoch. In Archeologické výskumy a nálezy na Slovensku v roku 1976, 1977, s. 134-137. ISSN 0231-925X.

Citácie:

1. [4] HUSÁR, M. *Žrdovo-bodné zbrane včasného stredoveku v Karpatskej kotline. Nitra : Univerzita Konštantína Filozofa v Nitre, 2014, s. 99. ISBN 978-80-558-0617-4.*

- BDFB82 CHROPOVSKÝ, Bohuslav - FUSEK, Gabriel. Ďalšia etapa výskumu na Šindolke. In Archeologické výskumy a nálezy na Slovensku v roku 1985, 1986, s. 104, 105. ISSN 0231-925X.

- Citácie:
1. [1.2] BIELICH, Mário. Nález vrcholnostredovekých pecí na polohe Selenec v Nitre. In *Archaeologia historica*, 2014, roč. 39, číslo 2, s. 690.
- BDFB83 CHROPOVSKÝ, Bohuslav. Z najstarších dejín Nitry. In *Vlastivedný časopis*, 1964, roč. 13, s. ISSN 0139-6668.
- Citácie:
1. [4] KOLENA, B. - VONDRÁKOVÁ, M. Nitra-Dražovce. Osteologická analýza jedincov zo stredovekého pohrebiska z okolia sv. Michala Archanjela v Nitre-Dražovciach. Nitra : UKF, 2013, s. 196. ISBN 978-80-558-0446-0.
- BDFB84 CHROPOVSKÝ, Bohuslav. Výskum laténskej, veľkomoravskej a včasnostredovekej osady v Nitre na Šindolke. In *Archeologické výskumy a nálezy na Slovensku v roku 1975, 1976*, s. 113-117. ISSN 0231-925X.
- Citácie:
1. [4] HORVÁTH, Peter. Laténske sídlisko v Komjaticiach, poloha Kňazova jama. In *Študijné zvesti Archeologického ústavu SAV*, 2014, č. 56, s. 69-110.
- BDFB85 JAKAB, Július. Antropologická charakteristika kostier z Kamenína. In *Archeologické výskumy a nálezy na Slovensku v roku 1978, 1980*, s. 115-118. ISSN 0231-925X.
- Citácie:
1. [4] GARDELKOVÁ-VRTELOVÁ, Anna. Sociální struktura na pohřebištích v závěru eneolitu a starší doby bronzové v oblasti Moravy a jihozápadního Slovenska. In *Študijné zvesti Archeologického ústavu SAV*, 2014, č. 55, s. 5-68.
- BDFB86 JAKAB, Július. Poodhalené tajomstvo Váhu. In *Slovensko : magazín Matice slovenskej a Nadácie MS*, 1998, č. 3, s. 57-59. ISSN 0231-7303.
- Citácie:
1. [4] *Staré Slovensko 2 : Paleolit a mezolit*. Nitra : Archeologický ústav SAV, 2014. 368 S. *Archaeologica Slovaca Monographiae - Staré Slovensko (STASLO)*, Tomus 2. 166/E/075/2009 (Centrum excelentnosti SAV) "Staré Slovensko: Dejiny Slovenska od praveku po vrcholný stredovek (STASLO)". ISBN 978-80-89315-57-4.
- BDFB87 JAKAB, Július. Antropologická analýza neskorostredovekej kostry z Nitry. In *Archeologické výskumy a nálezy na Slovensku v roku 2003*, s. 91-92. ISSN 0231-925X.
- Citácie:
1. [4] NIKLOVÁ, M. Pohreby a pohrebné zvyky kultúry s lineárnou keramikou na území juhozápadného Slovenska. In *Studia Historica Nitriensia*, 2014, 18/2, s. 222.
- BDFB88 JAVORČÍK, František - SOJÁK, Marián. Prieskum trasy diaľnice na Spiši. In *Archeologické výskumy a nálezy na Slovensku v roku 1997, 1999*, s. 81-93. ISSN 0231-925X.
- Citácie:
1. [4] *Hôrka : minulosť a súčasnosť kopijníckych obcí*. Hôrka : Obec, 2014, s. 363. ISBN 978-80-971790-4-5.
- BDFB89 JAVORSKÝ, František. Výskumy a prieskumy Výskumnej expedície Spiš Archeologického ústavu SAV. In *Archeologické výskumy a nálezy na Slovensku v roku 1980, 1981*, s. 108-126. ISSN 0231-925X.
- Citácie:
1. [4] *Hôrka : minulosť a súčasnosť kopijníckych obcí*. Hôrka : Obec, 2014, s. 363. ISBN 978-80-971790-4-5.
2. [4] SOJÁK, Marián. Hôrka - domov nielen neandertálcov a spišských kopijníkov. In *Hôrka : Minulosť a súčasnosť kopijníckych obcí*. Hôrka : Obec, 2014, s. 31-49. ISBN 978-80-971790-4-5.

3. [4] *SOJÁK, Marián. Veľký Folkmar z pohľadu archeológie. In Veľký Folkmar : história a súčasnosť. Veľký Folkmar : Obec, 2014, s. 26-38. ISBN 978-80-89082-46-9.*
- BDFB90 JAVORSKÝ, František. Výsledky archeologického výskumu v Slovenskom raji. In Archeologické výskumy a nálezy na Slovensku v roku 1976, 1977, s. 153-166. ISSN 0231-925X.
Citácie:
1. [4] *Stĺp Marca Aurelia a stredné Podunajsko : Štúdie. Bratislava : Slovenské národné múzeum – Archeologické múzeum, 2014, s. 85. ISBN 978-80-8060-335-9.*
- BDFB91 JAVORSKÝ, František. Prieskum v okresoch Poprad, Spišská Nová Ves, Stará Ľubovňa. In Archeologické výskumy a nálezy na Slovensku v roku 1988, 1990, s. 72-80. ISSN 0231-925X.
Citácie:
1. [4] *Hôrka : minulosť a súčasnosť kopijníckych obcí. Hôrka : Obec, 2014, s. 363. ISBN 978-80-971790-4-5.*
2. [4] *SOJÁK, Marián. Hôrka - domov nielen neandertálcov a spišských kopijníkov. In Hôrka : Minulosť a súčasnosť kopijníckych obcí. Hôrka : Obec, 2014, s. 31-49. ISBN 978-80-971790-4-5.*
3. [4] *SOJÁK, Marián. Vlková v archeologických svedectvách. In Dejiny a súčasnosť obcí Vlková a Levkovce 1278 - 2014. Zuzana Kollárová - Vladimír Labuda a kolektív. Vlková : Obecný úrad, 2014, s. 14-29. ISBN 978-80-970053-2-0.*
- BDFB92 JAVORSKÝ, František. Prieskumy výskumnej expedície Spiš. In Archeologické výskumy a nálezy na Slovensku v roku 1981, 1982, s. 110-134. ISSN 0231-925X.
Citácie:
1. [4] *Hôrka : minulosť a súčasnosť kopijníckych obcí. Hôrka : Obec, 2014, s. 363. ISBN 978-80-971790-4-5.*
2. [4] *SOJÁK, Marián. Archeologické dejiny Kluknavy a jej blízkeho okolia. In Dejiny Kluknavy. Kluknava : Obec, 2014, s. 25-39. ISBN 978-80-89540-53-2.*
3. [4] *SOJÁK, Marián. Dejiny Hrišoviec očami archeológa. In Hrišovce v dejinách. Hrišovce : Obec, 2014, s. 23-51. ISBN 978-80-971837-5-2.*
4. [4] *SOJÁK, Marián. Vlková v archeologických svedectvách. In Dejiny a súčasnosť obcí Vlková a Levkovce 1278 - 2014. Zuzana Kollárová - Vladimír Labuda a kolektív. Vlková : Obecný úrad, 2014, s. 14-29. ISBN 978-80-970053-2-0.*
- BDFB93 JAVORSKÝ, František. Archeologické výskumy pri opravách kostolov v Betlanovciach, Markušovciach a Vlkovej. In Archeologické výskumy a nálezy na Slovensku v roku 1998, 2000, s. 100-104. ISSN 0231-925X.
Citácie:
1. [4] *SOJÁK, Marián. Vlková v archeologických svedectvách. In Dejiny a súčasnosť obcí Vlková a Levkovce 1278 - 2014. Zuzana Kollárová - Vladimír Labuda a kolektív. Vlková : Obecný úrad, 2014, s. 14-29. ISBN 978-80-970053-2-0.*
- BDFB94 JENČOVÁ, Mária - KAMINSKÁ, Ľubomíra. Ojedinelý nález z Nižného Hrušova. In Archeologické výskumy a nálezy na Slovensku v roku 1992, 1993, s. 68. ISSN 0231-925X.
Citácie:
1. [4] *Staré Slovensko 2 : Paleolit a mezolit. Nitra : Archeologický ústav SAV, 2014. 368 S. Archaeologica Slovaca Monographiae - Staré Slovensko (STASLO), Tomus 2. 166/E/075/2009 (Centrum excelentnosti SAV) "Staré Slovensko: Dejiny Slovenska od praveku po vrcholný stredovek (STASLO)". ISBN 978-80-89315-57-4.*

- BDFB95** KAMINSKÁ, Ľubomíra - HUDÁK, Matúš. Nálezy otomanskej kultúry z Hôrky - Ondreja. In Archeologické výskumy a nálezy na Slovensku v roku 2007, 2009, s. 102-103. ISSN 0231-925X.
Citácie:
1. [4] *Hôrka : minulosť a súčasnosť kopijníckych obcí. Hôrka : Obec, 2014, s. 363. ISBN 978-80-971790-4-5.*
2. [4] *SOJÁK, Marián. Hôrka - domov nielen neandertálcov a spišských kopijníkov. In Hôrka : Minulosť a súčasnosť kopijníckych obcí. Hôrka : Obec, 2014, s. 31-49. ISBN 978-80-971790-4-5.*
- BDFB96** KAMINSKÁ, Ľubomíra. Ďalšia výskumná sezóna v Hôrke-Ondreji. In Archeologické výskumy a nálezy na Slovensku v roku 1989, 1991, s. 49. ISSN 0231-925X.
Citácie:
1. [4] *Hôrka : minulosť a súčasnosť kopijníckych obcí. Hôrka : Obec, 2014, s. 363. ISBN 978-80-971790-4-5.*
2. [4] *SOJÁK, Marián. Hôrka - domov nielen neandertálcov a spišských kopijníkov. In Hôrka : Minulosť a súčasnosť kopijníckych obcí. Hôrka : Obec, 2014, s. 31-49. ISBN 978-80-971790-4-5.*
- BDFB97** KAMINSKÁ, Ľubomíra. Výskum stredopaleolitickej lokality v Hôrke-Ondreji v roku 1991. In Archeologické výskumy a nálezy na Slovensku v roku 1991, 1992, s. 71. ISSN 0231-925X.
Citácie:
1. [4] *Hôrka : minulosť a súčasnosť kopijníckych obcí. Hôrka : Obec, 2014, s. 363. ISBN 978-80-971790-4-5.*
2. [4] *SOJÁK, Marián. Hôrka - domov nielen neandertálcov a spišských kopijníkov. In Hôrka : Minulosť a súčasnosť kopijníckych obcí. Hôrka : Obec, 2014, s. 31-49. ISBN 978-80-971790-4-5.*
- BDFB98** KAMINSKÁ, Ľubomíra. Šiesta etapa výskumu v Hôrke-Ondreji. In Archeologické výskumy a nálezy na Slovensku v roku 1992, 1993, s. 69. ISSN 0231-925X.
Citácie:
1. [4] *Hôrka : minulosť a súčasnosť kopijníckych obcí. Hôrka : Obec, 2014, s. 363. ISBN 978-80-971790-4-5.*
2. [4] *SOJÁK, Marián. Hôrka - domov nielen neandertálcov a spišských kopijníkov. In Hôrka : Minulosť a súčasnosť kopijníckych obcí. Hôrka : Obec, 2014, s. 31-49. ISBN 978-80-971790-4-5.*
- BDFB99** KAMINSKÁ, Ľubomíra - KARABINOŠ, Anton. Radiolaritové jadro z Veľkého Šariša. In Archeologické výskumy a nálezy na Slovensku v roku 2005, 2007, s. 100. ISSN 0231-925X.
Citácie:
1. [3] *VOĽANSKÁ, A. Dejiny paleolitických výskumov a prieskumov v oblasti Šariša. In Slovaky i Čechy v istoryčných vitražach : Vypusk 4. Užhorod : Lira, 2014, s. 25. ISBN 978-617-596-053-0.*
- BDFB100** KAMINSKÁ, Ľubomíra. Stredopaleolitické nálezy zo Žabokriek nad Nitrou. In Archeologické výskumy a nálezy na Slovensku v roku 2006, 2008, s. 87-89. ISSN 0231-925X.
Citácie:
1. [4] *Staré Slovensko 2 : Paleolit a mezolit. Nitra : Archeologický ústav SAV, 2014. 368 S. Archaeologica Slovaca Monographiae - Staré Slovensko (STASLO), Tomus 2. 166/E/075/2009 (Centrum excelentnosti SAV) "Staré Slovensko: Dejiny Slovenska od praveku po vrcholný stredovek (STASLO)". ISBN 978-80-89315-57-4.*
- BDFB101** KAMINSKÁ, Ľubomíra. Výskum szeletienskeho sídliska v Trenčianskych

Tepliciach. In Archeologické výskumy a nálezy na Slovensku v roku 2009, 2013, s. 90-91. ISSN 0231-925X.

Citácie:

1. [4] *Staré Slovensko 2 : Paleolit a mezolit. Nitra : Archeologický ústav SAV, 2014. 368 S. Archaeologica Slovaca Monographiae - Staré Slovensko (STASLO), Tomus 2. 166/E/075/2009 (Centrum excelentnosti SAV) "Staré Slovensko: Dejiny Slovenska od praveku po vrcholný stredovek (STASLO)". ISBN 978-80-89315-57-4.*

BDFB102 KAMINSKÁ, Ľubomíra - HUDLER, Dale - NOVÁK, Martin - TOMÁŠKOVÁ, Silvia. Archeologický výskum Tokajského vrchu v Cejkove. In Archeologické výskumy a nálezy na Slovensku v roku 2001 : 1. textová časť - 2. obrázková časť, 2002, s. 81. ISSN 0231-925X.

Citácie:

1. [4] *REPKA, Dominik. Pohrebiská z doby laténskej na Slovensku. In Študijné zvesti AÚ SAV, 2014, č. 56, s. 47.*

BDFB103 KAMINSKÁ, Ľubomíra. Výsledky výskumu v Ižkovciach. In Archeologické výskumy a nálezy na Slovensku v roku 1994, 1996, s. 105. ISSN 0231-925X.

Citácie:

1. [3] *MIROŠŠAYOVÁ, Elena. Misy s rytou výzdobou z doby halštatskej na východnom Slovensku. In Moravské křižovatky : Střední Podunají mezi pravěkem a historií. Brno : Moravské zemské muzeum, 2014, s. 81-89. ISBN 978-80-7028-432-2.*

BDFB104 KAMINSKÁ, Ľubomíra - NEMERGUT, Adrián - ŽAÁR, Ondrej. Prieskum stredného Považia. In Archeologické výskumy a nálezy na Slovensku v roku 2008, 2011, s. 122-124. ISSN 0231-925X.

Citácie:

1. [3] *VOEANSKÁ, A. Dejiny paleolitických výskumov a prieskumov v oblasti Šariša. In Slovaky i Čechy v istoryčných vitražach : Vypusk 4. Užhorod : Lira, 2014, s. 23. ISBN 978-617-596-053-0.*

2. [4] *Staré Slovensko 2 : Paleolit a mezolit. Nitra : Archeologický ústav SAV, 2014. 368 S. Archaeologica Slovaca Monographiae - Staré Slovensko (STASLO), Tomus 2. 166/E/075/2009 (Centrum excelentnosti SAV) "Staré Slovensko: Dejiny Slovenska od praveku po vrcholný stredovek (STASLO)". ISBN 978-80-89315-57-4.*

BDFB105 KOLNÍKOVÁ, Eva. Miesto Kelto v dejinách peňazí. In Historická revue : časopis o dejinách spoločnosti, 2008, roč. 19, č. 9, s. 48-51. ISSN 1335-6550.

Citácie:

1. [4] *MARKECH, P. Kelti a ich nasledovníci na Kysuciach v kontexte severozápadného Slovenska. In Kelti na Slovensku : zborník z konferencie 2014. Žilina : Žilinský samosprávny kraj, 2014, s. 72. ISBN 978-80-971670-0-4.*

BDFB106 KOLNÍK, Titus. Pokračovanie výskumu v Cíferi-Páci. In Archeologické výskumy a nálezy na Slovensku v roku 1976, 1977, s. 168. ISSN 0231-925X.

Citácie:

1. [4] *ČAMBAL, R. - ŠTRBÍK, J. Keltské sklené náramky z povodí Malokarpatských potokov. In Zborník Slovenského národného múzea CVII : Archeológia 24. Bratislava : AM SNM, 2014, s. 103-123. ISBN 978-80-8060-338-0.*

BDFB107 KOLNÍK, Titus. Ďalšia etapa výskumu v Cíferi - Páci. In Archeologické výskumy a nálezy na Slovensku v roku 1979, 1980, s. 107. ISSN 0231-925X.

Citácie:

1. [4] *NIKLOVÁ, M. Pohreby a pohrebné zvyky kultúry s lineárnou keramikou na území juhozápadného Slovenska. In Studia Historica Nitriensia, 2014, 18/2, s.*

- 219.
- BDFB108 KOVÁCS, B. Š. - NEVIZÁNSKY, Gabriel. Bronzový nákrčník zo Včelínec. In Archeologické výskumy a nálezy na Slovensku v roku 1982, 1983, s. 141-142. ISSN 0231-925X.
Citácie:
1. [3] DRAGOTA, A. *Podoabe si accesorii vestimentare din Banat, Crisana si Transilvania. Secolele X-XI. Cluj-Napoca : Mega, 2014, s. 253. ISBN 978-606-543-511-7.*
- BDFB109 KUJOVSKÝ, Rudolf - BISTÁKOVÁ, Alena - KOŽUCHOVÁ, Mária. Záchranný výskum lužického pohrebiska vo Varíne. In Archeologické výskumy a nálezy na Slovensku v roku 2006, 2008, s. ISSN 0231-925X.
Citácie:
1. [3] ZACHAR, T. - JAROŠOVÁ, I. *Antropologická analýza pohrebiska lužickej kultúry v Liptovskom Mikuláši-Ondrašovej : Príspevok k poznaniu pohrebného ritu staršej fázy lužickej kultúry na Slovensku. In Doba popelnicových polí a doba halštatská ve střední Evropě. Opava : Slezská univerzita v Opavě, 2014, s. 116. ISBN 978-80-7510-107-5.*
- BDFB110 KUJOVSKÝ, Rudolf - MITÁŠ, Vladimír. Pohrebisko kyjatickej kultúry v Cinobani. In Archeologické výskumy a nálezy na Slovensku v roku 2007, 2009, s. 122-124. ISSN 0231-925X.
Citácie:
1. [4] PAVELKOVÁ, Jaroslava - FURMÁNEK, Václav. *Antropologicko-archeologický výzkum žárového pohřebiště piliňské a kyjatické kultury v Cinobani. In Gemer-Malohont : Zborník Gemersko-malohontského múzea v Rimavskej Sobote. ročník 10. Rimavská Sobota : Gemersko-malohontské múzeum, 2014, s. 92-101. ISBN 978-80-85134-41-4.*
- BDFB111 KUZMA, Ivan - BARTÍK, Martin - RAJTÁR, Ján. Letecká prospekcia na juhozápadnom Slovensku. In Archeologické výskumy a nálezy na Slovensku v roku 2002, 2003, s. 70-74. ISSN 0231-925X.
Citácie:
1. [3] BARTA, P. et al. *Predbežné výsledky výskumu v obci Závod, okr. Malacky. In Musaica XXVIII. Bratislava : UK, 2014, s. 245. ISBN 978-80-223-3670-3.*
2. [4] DAŇOVÁ, Klaudia - GABULOVÁ, Monika. *Osídlenie v mikroregióne potoka Jarč na strednom (dolnom) Považí (archeologické predikčné modelovanie). In Študijné zvesti Archeologického ústavu SAV, 2014, č. 55, s. 183-206.*
- BDFB112 KUZMA, Ivan. Výskum v Komjaticiach. In Archeologické výskumy a nálezy na Slovensku v roku 2001 : 1. textová časť - 2. obrázková časť. - Nitra : Archeologický ústav SAV, 2002, s. 92-95. ISSN 0231-925X.
Citácie:
1. [4] BLAŽOVÁ, Elena. *Prospecting Methods Activities in 2010 - 2012. In Študijné zvesti Archeologického ústavu SAV, 2014, č. 55, s. 207-226.*
- BDFB113 KUZMA, Ivan. Dvanásť sezón výskumu v Mužle-Čenkove. In Archeologické výskumy a nálezy na Slovensku v roku 1992, 1993, s. 73-75. ISSN 0231-925X.
Citácie:
1. [4] PAŽINOVÁ, Noémi - BELJAK, Ján. *Sídliskové objekty kultúry Makó-Kosihy-Čaka v Iži. In Slovenská archeológia : časopis Archeologického ústavu SAV v Nitre, 2014, roč. 62, č. 1, s. 83-123.*
- BDFB114 KUZMOVÁ, Klára - KOLNÍK, Titus - RAJTÁR, Ján. Tretia sezóna revízieho výskumu rímskeho kastela v Iži - akcia Dunaj. In Archeologické výskumy a nálezy na Slovensku v roku 1980, 1981, s. 155-162. ISSN 0231-925X.
Citácie:

1. [4] ŠVAŇA, Kamil. *Post-Valentinian and early 5th century finds of Late Roman glazed pottery from the auxiliary fort at Iža, bridgehead of Brigetio. In ANODOS : Studies of the Ancient World, 2014, 2011, 11, s. 269-283.*
- BDFB115 MACELOVÁ, Marta - MOSNÝ, Peter - PIETA, Karol. Zisťovací výskum na Hradisku v Nemeckej. In Archeologické výskumy a nálezy na Slovensku v roku 1995, 1997, s. 130-131. ISSN 0231-925X.
- Citácie:
1. [4] HRONČEK, P. a kolektív. "...obe obce svätoondrejské..." : *Kniha o krajine, dejinách a ľudoch Brusna. Brusno : Obec, 2014. s. 58. ISBN 978-80-971630-8-2.*
- BDFB116 MALČEK, Róbert. Zisťovacia akcia v Brezne. In Archeologické výskumy a nálezy na Slovensku v roku 2005, s. 135-136. ISSN 0231-925X.
- Citácie:
1. [4] HRONČEK, P. a kolektív. "...obe obce svätoondrejské..." : *Kniha o krajine, dejinách a ľudoch Brusna. Brusno : Obec, 2014. s. 58. ISBN 978-80-971630-8-2.*
- BDFB117 MALČEK, Róbert - PÁLINKÁŠ, Tibor - PÁTERKA, Pál. Prieskumy v okolí Zvolena. In Archeologické výskumy a nálezy na Slovensku v roku 2003. - Nitra : Archeologický ústav SAV, 2004, s. 335. ISSN 0231-925X.
- Citácie:
1. [4] BELJAK, Ján - PAŽINOVÁ, Noémi - BELÁČEK, Boris - GOLIS, Milan - HUNKA, Ján - KRISTÍN, Anton - KOHÚT, Vladimír - MALINIAK, Pavol - MORDOVIN, Maxim - PRZYBYLA, Marcin S. - REPKA, Dominik - SLÁMOVÁ, Martina - ŠIMKOVIC, Michal - TÓTH, Balász - ŽAÁR, Ondrej. *Pustý hrad vo Zvolene : Dolný hrad 2009 – 2014. Zvolen ; Nitra : OZ Archeofact : UKF : Archeologický ústav SAV, 2014. 372 S. ISBN 978-80-558-0734-8.*
- BDFB118 MALČEK, Róbert. Nález rímskeho dvojuchého džbánu v Lieskovci-Hrádku. In Archeologické výskumy a nálezy na Slovensku v roku 1999, 2000, s. 82-84. ISSN 0231-925X.
- Citácie:
1. [3] BELJAK, Ján. *Die quadische Enklave im Gran- und Eipeltal – eine Grundcharakteristik der Ansiedlung. In Sociální diferenciacie barbarských komunit ve světle nových hrobových, sídlitních a sběrových nálezů : (Archeologie barbarů 2011). Brno : Archeologický ústav AV ČR, 2014, s. 295-316. ISBN 978-80-86023-25-0.*
2. [4] BELJAK, Ján. *Pohronie v dobe Marca Aurelia. In Stĺp Marca Aurelia a stredné Podunajsko : Štúdie. Bratislava : Slovenské národné múzeum – Archeologické múzeum, 2014, s. 22. ISBN 978-80-8060-335-9.*
- BDFB119 MALČEK, Róbert - PÁLINKÁŠ, T. Prieskum povodia Krupice. In Archeologické výskumy a nálezy na Slovensku v roku 2000, 2001, s. 146, 147. ISSN 0231-925X.
- Citácie:
1. [3] BELJAK, Ján. *Die quadische Enklave im Gran- und Eipeltal – eine Grundcharakteristik der Ansiedlung. In Sociální diferenciacie barbarských komunit ve světle nových hrobových, sídlitních a sběrových nálezů : (Archeologie barbarů 2011). Brno : Archeologický ústav AV ČR, 2014, s. 295-316. ISBN 978-80-86023-25-0.*
- BDFB120 MARKOVÁ, Klára - ELSCHEK, Kristian. Ďalší záchranný výskum v Gajarochoch. In Archeologické výskumy a nálezy na Slovensku v roku 2001 : 1. textová časť - 2. obrázková časť. - Nitra : Archeologický ústav SAV, 2002, s. 130-132. ISSN 0231-925X.
- Citácie:
1. [4] ELGYÜTT, Jozef. *Staršie včasnostredoveké sídliskové nálezy zo Záhoria. In Študijné zvesti Archeologického ústavu SAV, 2014, č. 55, s. 83-112.*
- BDFB121 MARKOVÁ, Klára - ELSCHEK, Kristian. Sídliskové nálezy z Gajár. In

Archeologické výskumy a nálezy na Slovensku v roku 2000, 2001, s. 147-148, s. 278. ISSN 0231-925X.

Citácie:

1. [4] BELJAK PAŽINOVÁ, Noémi - BELJAK, Ján. *Sídliskové objekty kultúry Makó-Kosihy-Čaka v Iži. In Slovenská archeológia : časopis Archeologického ústavu SAV v Nitre, 2014, roč. 62, č. 1, s. 83-123.*

- BDFB122 MILO, Peter. Torzo objektu skupiny Kosihy-Čaka z Lužianok. In Archeologické výskumy a nálezy na Slovensku v roku 2001 : 1. textová časť - 2. obrázková časť, s.133. ISSN 0231-925X.

Citácie:

1. [4] BELJAK PAŽINOVÁ, Noémi - BELJAK, Ján. *Sídliskové objekty kultúry Makó-Kosihy-Čaka v Iži. In Slovenská archeológia : časopis Archeologického ústavu SAV v Nitre, 2014, roč. 62, č. 1, s. 83-123.*

- BDFB123 MIROŠŠAYOVÁ, Elena. Slovanské radové pohrebisko v Rade, okr. Trebišov. In Archeologické rozhledy, 1982, roč. XXIV, č. 1, s. 36-43. ISSN 0323-1267.

Citácie:

1. [3] KVASSAY, J. *Kerámia 10-11. Századi sírokan. Régi leletek, új lehetőségek. In A honfoglalás kor kutatásának legújabb eredményei. Szeged : Szegedi Tudományegyetem Régészeti Tanszék, 2013, s. 509. ISBN 978-963-306-241-8.*

- BDFB124 NEVIZÁNSKY, Gabriel. Ukončenie výskumu výšinného eneolitického sídliska v Stránskej. In Archeologické výskumy a nálezy na Slovensku v roku 1988, 1990, s. 123, 124. ISSN 0231-925X.

Citácie:

1. [4] BELJAK, Ján - PAŽINOVÁ, Noémi - BELÁČEK, Boris - GOLIS, Milan - HUNKA, Ján - KRIŠTÍN, Anton - KOHÚT, Vladimír - MALINIÁK, Pavol - MORDOVIN, Maxim - PRZYBYLA, Marcin S. - REPKA, Dominik - SLÁMOVÁ, Martina - ŠIMKOVIC, Michal - TÓTH, Balász - ŽAÁR, Ondrej. *Pustý hrad vo Zvolene : Dolný hrad 2009 – 2014. Zvolen ; Nitra : OZ Archeofact : UKF : Archeologický ústav SAV, 2014. 372 S. ISBN 978-80-558-0734-8.*

- BDFB125 NEVIZÁNSKY, Gabriel. Pohrebisko z 10. a 11. storočia v Balogu nad Ipľom. In Archeologické výskumy a nálezy na Slovensku v roku 1977, 1978, s. 171. ISSN 0231-925X.

Citácie:

1. [3] DRAGOTA, A. *Podoabe si accesorii vestimentare din Banat, Crisana si Transilvania. Secolele X-XI. Cluj-Napoca : Mega, 2014, s. 256. ISBN 978-606-543-511-7.*

- BDFB126 NEVIZÁNSKY, Gabriel. Nálezy z doby laténskej a rímskej v Ipeľskom Sokolci. In Archeologické výskumy a nálezy na Slovensku v roku 1979, 1980, s. 148, 149. ISSN 0231-925X.

Citácie:

1. [3] BELJAK, Ján. *Die quadische Enklave im Gran- und Eipeltal – eine Grundcharakteristik der Ansiedlung. In Sociální diferenciace barbarských komunit ve světle nových hrobových, sídlištních a sběrových nálezů : (Archeologie barbarů 2011). Brno : Archeologický ústav AV ČR, 2014, s. 295-316. ISBN 978-80-86023-25-0.*

2. [4] REPKA, Dominik. *Pohrebiská z doby laténskej na Slovensku. In Študijné zvesti AÚ SAV, 2014, č. 56, s. 48.*

- BDFB127 NEVIZÁNSKY, Gabriel. Záchranný výskum v Slovenských Ďarmotách. In Archeologické výskumy a nálezy na Slovensku v roku 1982, 1983, s. 176-177. ISSN 0231-925X.

Citácie:

1. [4] PAŽINOVÁ, Noémi - BELJAK, Ján. *Archeologický výskum na stavbe VTL*

plynovodu SK/HU v roku 2013 : O živote v minulosti alebo svet pravekých komunit v Kiarove. Nitra : Archeologický ústav SAV, 2014. 70 s. ISBN 978-80-89315-55-0.

- BDFB128 NEVIZÁNSKY, Gabriel - OŽDÁNI, Ondrej. Prieskum na 5. vetve tranzitného plynovodu v úseku Kaloša-Mikušovce. In Archeologické výskumy a nálezy na Slovensku v roku 1997, 1999, s. 123-125. ISSN 0231-925X.

Citácie:

1. [3] BELJAK, Ján. *Die quadische Enklave im Gran- und Eipeltal – eine Grundcharakteristik der Ansiedlung. In Sociální diferenciacie barbarských komunit ve světle nových hrobových, sídlištních a sběrových nálezů : (Archeologie barbarů 2011). Brno : Archeologický ústav AV ČR, 2014, s. 295-316. ISBN 978-80-86023-25-0.*

- BDFB129 OŽDÁNI, Ondrej. Záchranný výskum na trase diaľnice v r. 1976. In Archeologické výskumy a nálezy na Slovensku v roku 1976, 1977, s. 211-215. ISSN 0231-925X.

Citácie:

1. [3] MILO, P. *Frühmittelalterliche Siedlungen in Mitteleuropa. Bonn : Habelt-Verlag, 2014. s. 666. ISBN 978-3-7749-3840-3.*

- BDFB130 OŽDÁNI, Ondrej. Nové praveké a včasnostredoveké nálezy v Leviciach. In Archeologické výskumy a nálezy na Slovensku v roku 1975, 1976, s. 172, 173. ISSN 0231-925X.

Citácie:

1. [3] BELJAK, Ján. *Die quadische Enklave im Gran- und Eipeltal – eine Grundcharakteristik der Ansiedlung. In Sociální diferenciacie barbarských komunit ve světle nových hrobových, sídlištních a sběrových nálezů : (Archeologie barbarů 2011). Brno : Archeologický ústav AV ČR, 2014, s. 295-316. ISBN 978-80-86023-25-0.*

- BDFB131 OŽDÁNI, Ondrej. Výsledky prieskumu stredného Poiplia v okrese Levice. In Archeologické výskumy a nálezy na Slovensku v roku 1983, 1984, s. 168-171. ISSN 0231-925X.

Citácie:

1. [3] BELJAK, Ján. *Die quadische Enklave im Gran- und Eipeltal – eine Grundcharakteristik der Ansiedlung. In Sociální diferenciacie barbarských komunit ve světle nových hrobových, sídlištních a sběrových nálezů : (Archeologie barbarů 2011). Brno : Archeologický ústav AV ČR, 2014, s. 295-316. ISBN 978-80-86023-25-0.*

2. [4] PAŽINOVÁ, Noémi - BELJAK, Ján. Archeologický výskum na stavbe VTL plynovodu SK/HU v roku 2013 : O živote v minulosti alebo svet pravekých komunit v Kiarove. Nitra : Archeologický ústav SAV, 2014. 70 s. ISBN 978-80-89315-55-0.

- BDFB132 PAVÚK, Juraj - ROMSAUER, Peter. Sídliisko z doby neolitickej, laténskej a rímskej v Komjaticiach. In Archeologické výskumy a nálezy na Slovensku v roku 1974, 1975, s. 76. ISSN 0231-925X.

Citácie:

1. [4] HORVÁTH, Peter. *Laténske sídliisko v Komjaticiach, poloha Kňazova jama. In Študijné zvesti Archeologického ústavu SAV, 2014, č. 56, s. 69-110.*

- BDFB133 PIETA, Karol - RUTTKAY, Alexander T. Bojná - nový fenomén v slovenských dejinách. In Pamiatky a múzeá : revue pre kultúrne dedičstvo, 2007, č. 2, s. 13-15. ISSN 1335-4353.

Citácie:

1. [4] GEMBICKÝ, Juraj - LUNGA, Radek. *Pamiatková ochrana zvonov na Slovensku. Bratislava : Pamiatkový úrad Slovenskej republiky, 2014. 122 s. ISBN 978-80-89175-64-2.*

- BDFB134 PIETA, Karol. Príspevok k datovaniu hradiska Závažná Poruba-Il'ánovská Poludnica. In Archeologické výskumy a nálezy na Slovensku v roku 2001 : 1. textová časť - 2. obrázková časť, s. 156-158. ISSN 0231-925X.
Citácie:
1. [4] BELLA, Pavel a kol. *Jaskyne Demänovskej doliny. Liptovský Mikuláš : Štátna ochrana prírody SR – Správa Slovenských jaskýň, 2014, s. 188. ISBN 978-80-89310-72-2.*
- BDFB135 PIETA, Karol. Refúgium z doby halštatskej na Demänovskej Poludnici. In Archeologické výskumy a nálezy na Slovensku v roku 1980, 1981, s. 165-167. ISSN 0231-925X.
Citácie:
1. [4] BELLA, Pavel a kol. *Jaskyne Demänovskej doliny. Liptovský Mikuláš : Štátna ochrana prírody SR – Správa Slovenských jaskýň, 2014, s. 187. ISBN 978-80-89310-72-2.*
- BDFB136 PIETA, Karol - MOSNÝ, Peter. Laténske hradisko so stredovekým osídlením pri Nemeckej. In Archeologické výskumy a nálezy na Slovensku v roku 1994, 1996, s. 140. ISSN 0231-925X.
Citácie:
1. [4] HRONČEK, P. a kolektív. "...obe obce svätoondrejské..." : Kniha o krajine, dejinách a ľudoch Brusna. Brusno : Obec, 2014. s. 58. ISBN 978-80-971630-8-2.
- BDFB137 PIETA, Karol - MOSNÝ, Peter. Sídliisko z doby železnej v Hornej Lehote. In Archeologické výskumy a nálezy na Slovensku v roku 1999, 2001, s. 104, 105. ISSN 0231-925X.
Citácie:
1. [3] BENEDIKOVÁ, Lucia. *Nepublikované nálezy z neskorej doby bronzovej a z doby halštatskej / včasnej doby laténskej zo známych stredoslovenských lokalít v kultúrno-chronologickom kontexte. In Moravské křižovatky : Střední Podunají mezi pravěkem a historií. Brno : Moravské zemské muzeum, 2014, s. 15-35. ISBN 978-80-7028-432-2.*
2. [4] HRONČEK, P. a kolektív. "...obe obce svätoondrejské..." : Kniha o krajine, dejinách a ľudoch Brusna. Brusno : Obec, 2014. s. 58. ISBN 978-80-971630-8-2.
3. [4] STRUHÁR, V. *Využívanie jaskýň a skalných dutín v období keltského osídlenia Slovenska. In Kelti na Slovensku : zborník z konferencie 2014. Žilina : Žilinský samosprávny kraj, 2014, s. 37. ISBN 978-80-971670-0-4.*
- BDFB138 PIETA, Karol - MOSNÝ, Peter. Výskum v Hornej Lehote. In Archeologické výskumy a nálezy na Slovensku v roku 2001 : 1. textová časť - 2. obrázková časť, s. 161-162. ISSN 0231-925X.
Citácie:
1. [3] BENEDIKOVÁ, Lucia. *Nepublikované nálezy z neskorej doby bronzovej a z doby halštatskej / včasnej doby laténskej zo známych stredoslovenských lokalít v kultúrno-chronologickom kontexte. In Moravské křižovatky : Střední Podunají mezi pravěkem a historií. Brno : Moravské zemské muzeum, 2014, s. 15-35. ISBN 978-80-7028-432-2.*
2. [4] HRONČEK, P. a kolektív. "...obe obce svätoondrejské..." : Kniha o krajine, dejinách a ľudoch Brusna. Brusno : Obec, 2014. s. 58. ISBN 978-80-971630-8-2.
- BDFB139 PIETA, Karol - MOSNÝ, Peter. Nové nálezy z laténskeho hradiska pri Hornej Lehote. In Archeologické výskumy a nálezy na Slovensku v roku 1994, 1996, s. 140-142. ISSN 0231-925X.
Citácie:
1. [3] BENEDIKOVÁ, Lucia. *Nepublikované nálezy z neskorej doby bronzovej a z doby halštatskej / včasnej doby laténskej zo známych stredoslovenských lokalít v kultúrno-chronologickom kontexte. In Moravské křižovatky : Střední Podunají*

- mezi pravěkem a historií. Brno : Moravské zemské muzeum, 2014, s. 15-35. ISBN 978-80-7028-432-2.*
- BDFB140 PIETA, Karol. Keltské hradisko v Trenčianskych Bohuslaviciach. In Archeologické výskumy a nálezy na Slovensku v roku 1998, 2000, s. 141-142. ISSN 0231-925X.
Citácie:
1. [3] ČAMBAL, Radoslav - KOVÁR, Branislav. Keltské nálezy z Čeboviec (okr. Veľký Krtíš) a ich regionálne postavenie. In Moravské křižovatky : Střední Podunají mezi pravěkem a historií. Brno : Moravské zemské muzeum, 2014, s. 305-314. ISBN 978-80-7028-432-2.
- BDFB141 PIETA, Karol - MOSNÝ, Peter. Hrádok púchovskej kultúry pri Hronskej Dúbrave. In Archeologické výskumy a nálezy na Slovensku v roku 1997, 1999, s. 138. ISSN 0231-925X.
Citácie:
1. [3] BELJAK, Ján. Die quadische Enklave im Gran- und Eipeltal – eine Grundcharakteristik der Ansiedlung. In Sociální diferenciacie barbarských komunit ve světle nových hrobových, sídlištních a sběrových nálezů : (Archeologie barbarů 2011). Brno : Archeologický ústav AV ČR, 2014, s. 295-316. ISBN 978-80-86023-25-0.
- BDFB142 PIETA, Karol - MORAVČÍK, Jozef. Železiarske objekty z doby rímskej a stredoveká dechtárska výroba vo Varíne. In Archeologické výskumy a nálezy na Slovensku v roku 1982, 1983, s. 205-207. ISSN 0231-925X.
Citácie:
1. [4] STANEKOVÁ, Z. Púchovská kultúra v priestore Žilinskej kotliny. Osídľovanie a stav výskumu. In Kelti na Slovensku : zborník z konferencie 2014. Žilina : Žilinský samosprávny kraj, 2014, s. 60. ISBN 978-80-971670-0-4.
2. [4] Stĺp Marca Aurelia a stredné Podunajsko : Štúdie. Bratislava : Slovenské národné múzeum – Archeologické múzeum, 2014, s. 86. ISBN 978-80-8060-335-9.
- BDFB143 RAJTÁR, Ján - TIRPÁK, Ján. Rímsky poľný tábor vo Hviezdoslavove. In Archeologické výskumy a nálezy na Slovensku v roku 2006, 2008, s. 126-127. ISSN 0231-925X.
Citácie:
1. [3] IVÁN, Robert - ÖLVECKY, Róbert. Germán települések a közép Duna menti római határvidéken. In FIRKÁK III. Szombathely : Savaria Megyei Hatokorú Varosi Muzeum, 2014, s. 205-234. ISBN 978 963 9827 21 9.
- BDFB144 RAJTÁR, Ján. Rímske kamenné pamiatky z okolia Komárna. In Archeologické výskumy a nálezy na Slovensku v roku 1980, 1981, s. 237-240. ISSN 0231-925X.
Citácie:
1. [3] MATHÉDESZ, Lajos. Római kömlékek a mai Szlovákai területén. In Firkák III : Fiatal római koros kutatók III. konferenciakötete. Szombathely : Savaria megyei határkörű városi múzeum, 2014, s. 245-255. ISBN 978 963 9827
- BDFB145 RAJTÁR, Ján - RATIMORSKÁ, P. Záchranný výskum v Hurbanove-Konkoli. In Archeologické výskumy a nálezy na Slovensku v roku 1988, 1990, s. 143. ISSN 0231-925X.
Citácie:
1. [4] REPKA, Dominik. Pohrebiská z doby laténskej na Slovensku. In Študijné zvesti AÚ SAV, 2014, č. 56, s. 49.
- BDFB146 REJHOLCOVÁ, Mária. Včasnოსlovenské pohrebisko v Lefantovciach. In Archeologické výskumy a nálezy na Slovensku v roku 1987, 1988, s. 113. ISSN 0231-925X.
Citácie:
1. [4] KOLENA, B. - VONDRÁKOVÁ, M. Nitra-Dražovce. Osteologická analýza jedincov zo stredovekého pohrebiska z okolia sv. Michala Archanjela v Nitre-

- Dražovciach. Nitra : UKF, 2013, s. 206. ISBN 978-80-558-0446-0.*
- BDFB147 ROMSAUER, Peter. Eneolitické a halštatsko-laténske objekty z Vrbového. In Archeologické výskumy a nálezy na Slovensku v roku 1980, 1981, s. 250-253. ISSN 0231-925X.
Citácie:
1. [3] *KOPACZ, J. - PŘICHYSTAL, A. - ŠEBELA, L. Lithic chipped industry of the young eneolithic in Moravia and Czech Silesia. Brno : Archeologický ústav AV ČR, 2014, s. 180. ISBN 978-80-86023-41-0.*
- BDFB148 ROTH, Peter - SOJÁK, Marián. Výskum na diaľnici v Hôrke-Kišovciach. In Archeologické výskumy a nálezy na Slovensku v roku 1998, 2000, s. 145-146. ISSN 0231-925X.
Citácie:
1. [3] *MILO, P. Frühmittelalterliche Siedlungen in Mitteleuropa. Bonn : Habelt-Verlag, 2014, s. 669. ISBN 978-3-7749-3840-3.*
- BDFB149 RUTTKAY, Alexander T.. A zasa Veľká Morava (Veľkomoravský a včasnostredoveký sídliskový komplex a rotunda v lesoch pri Nitrianskej Blatnici. In Krásy Slovenska, 1981, roč. 58, č. 6, s. 10-13. ISSN 0323-0643.
Citácie:
1. [3] *Great Moravia and the Beginnings of Christianity. Brno : The Institute of Archaeology of the Academy of Sciences of the Czech Republic, 2014, s. 521. ISBN 978-80-86023-54-0.*
2. [3] *Velká Morava a počátky křesťanství. Brno : Archeologický ústav Akademie věd ČR, 2014, s. 505. ISBN 978-80-86023-53-3.*
- BDFB150 RUTTKAY, Matej. Záchranný výskum v Nitre-Dražovciach. In Archeologické výskumy a nálezy na Slovensku v roku 2002. - Nitra : Archeologický ústav SAV, 2003, s. 109-110. ISSN 0231-925-X.
Citácie:
1. [3] *MILO, P. Frühmittelalterliche Siedlungen in Mitteleuropa. Bonn : Habelt-Verlag, 2014, s. 670. ISBN 978-3-7749-3840-3.*
- BDFB151 RUTTKAY, Matej. Overovací výskum kostola na Martinskom vrchu v Nitre. In Archeologické výskumy a nálezy na Slovensku v roku 2005, s. 169. ISSN 0231-925X.
Citácie:
1. [4] *RUTTKAY, Alexander T. Počiatky kresťanstva v stredodunajskom priestore vo svetle hmotných prameňov. In Vzdelávanie - súčasť misie svätých Cyrila a Metoda : zborník príspevkov z konferencie k 1150. výročiu príchodu Cyrila a Metoda na Veľkú Moravu. Bratislava : Metodicko-pedagogické centrum, 2014, s. 18-29. ISBN 978-80-852-610-8.*
- BDFB152 RUTTKAY, Matej - HENNING, Joachim - BIELICH, Mário - EYUB, Eyub - MILO, Peter. Geofyzikálne merania na včasnostredovekých hradiskách. In Archeologické výskumy a nálezy na Slovensku v roku 2005, s. 170-171. ISSN 0231-925X.
Citácie:
1. [4] *POMFYOVÁ, Bibiana - SAMUEL, Marián - ŽAŽOVÁ, Henrieta. Stredoveká Biňa : archeológia – história – architektúra. Bratislava : FO ART, 2014, 216 s. ISBN 978-80-89664-22-1.*
- BDFB153 RUTTKAY, Matej. Druhá sezóna výskumu pohrebiska z doby sťahovania národov v Tesárskych Mlyňanoch. In Archeologické výskumy a nálezy na Slovensku v roku 2003, s. 157-160. ISSN 0231-925X.
Citácie:
1. [4] *ELGYÜTT, Jozef. Umelo deformované lebky v období sťahovania národov a vo včasnom stredoveku na území Slovenska. In Študijné zvesti Archeologického*

- ústavu SAV, 2014, č. 56, s. 111-122.*
- BDFB154 RUTTKAY, Matej. Nové staromadžarské pohrebisko v Lužiankach. In Archeologické výskumy a nálezy na Slovensku v roku 2004, 2005, s. 165-166. ISSN 0231-925X.
Citácie:
1. [3] *Great Moravia and the Beginnings of Christianity. Brno : The Institute of Archaeology of the Academy of Sciences of the Czech Republic, 2014, s. 521. ISBN 978-80-86023-54-0.*
2. [3] VARGA, S. 10-11. Századi padmalyos temetkezések a Kárpát-medencében. In *A honfoglalás kor kutatásának legújabb eredményei. Szeged : Szegedi Tudományegyetem Régészeti Tanszék, 2013, s. 319. ISBN 978-963-306-241-8.*
3. [3] *Velká Morava a počátky křesťanství. Brno : Archeologický ústav Akademie věd ČR, 2014, s. 505. ISBN 978-80-86023-53-3.*
- BDFB155 RUTTKAYOVÁ, Jarmila - RUTTKAY, Matej. Záchranný výskum v Čeladiciach a Dolných Obdokovciach. In Archeologické výskumy a nálezy na Slovensku v roku 2003, s. 161-164. ISSN 0231-925X.
Citácie:
1. [4] ELGYÜTT, Jozef. Staršie včasnostredoveké sídliskové nálezy zo Záhoria. In *Študijné zvesti Archeologického ústavu SAV, 2014, č. 55, s. 83-112.*
- BDFB156 RUTTKAYOVÁ, Jaroslava - RUTTKAY, Matej. Záchranný archeologický výskum stredovekej osady v Zlatých Moravciach. In Archeologické výskumy a nálezy na Slovensku v roku 2001, 2002, s. 171-175. ISSN 0231-925X.
Citácie:
1. [4] BELJAK, Ján - PAŽINOVÁ, Noémi - BELÁČEK, Boris - GOLIS, Milan - HUNKA, Ján - KRIŠTÍN, Anton - KOHÚT, Vladimír - MALINIAK, Pavol - MORDOVIN, Maxim - PRZYBYLA, Marcin S. - REPKA, Dominik - SLÁMOVÁ, Martina - ŠIMKOVIC, Michal - TÓTH, Balász - ŽAÁR, Ondrej. *Pustý hrad vo Zvolene : Dolný hrad 2009 – 2014. Zvolen ; Nitra : OZ Archeofact : UKF : Archeologický ústav SAV, 2014. 372 S. ISBN 978-80-558-0734-8.*
- BDFB157 SAMUEL, Marián. Záchranný výskum v blízkosti Kostola sv. Štefana v Nitre. In Archeologické výskumy a nálezy na Slovensku v roku 2005, s. 176-177. ISSN 0231-925X.
Citácie:
1. [4] KÖNIG, Tomáš a kolektív. *Nitra-Mlyny : Stredoveké osídlenie lokality. Bratislava : Muzeológia a kultúrne dedičstvo, o.z., 2014, s. 108. ISBN 978-80-971715-4-4.*
- BDFB158 SAMUEL, Marián - JAHN, Ján - HUNKA, Ján. Prieskum zaniknutých hút v pohorí Tríbeč. In Archeologické výskumy a nálezy na Slovensku v roku 2002, s. 124-125. ISSN 0231-925-X.
Citácie:
1. [3] BORZOVÁ, Z. - BORZA, M. - BISTÁK, P. *Iterdisciplinárny výskum Kostolianskej kotliny – stav a perspektívy. In Archeologický výzkum krajiny a aplikace ICT. Opava : Slezská univerzita v Opavě, 2014, s. 46. ISBN 978-80-7510-118-1.*
- BDFB159 SAMUEL, Marián. Stredoveké nálezy z Českého Brezova. In Archeologické výskumy a nálezy na Slovensku v roku 1999, 2000, s. 106. ISSN 0231-925X.
Citácie:
1. [4] HORŇÁK, M. - KRIŠTOFOVÁ, V. - KVIETOK, M. *Výsledky záchranného výskumu v Kláštore pod Znievom. In Zborník SNM : Archeológia, 2013, roč. 23, s. 125-136. ISBN 978-80-8060-318-2.*
- BDFB160 SOJÁK, Marián. Archeologické objavy z vybraných jaskýň (Ižipovce, Debrad',

Stratená). In Slovenský kras : Acta Carsologica Slovaca, 2007, roč. 45, s. 199-217. ISSN 0560-3137.

Citácie:

1. [4] STRUHÁR, V. Využívanie jaskýň a skalných dutín v období keltského osídlenia Slovenska. In Kelti na Slovensku : zborník z konferencie 2014. Žilina : Žilinský samosprávny kraj, 2014, s. 37. ISBN 978-80-971670-0-4.

BDFB161 SOJÁK, Marián. Regionálny prieskum Spiša. In Archeologické výskumy a nálezy na Slovensku v roku 1996, 1998, s. 148-149. ISSN 0231-925X.

Citácie:

1. [4] KUZMOVÁ, Klára. Roman pottery in Barbaricum: the case of terra sigillata in north-eastern part of the Carpathian Basin (Eastern Slovakia). In ANODOS : Studies of the Ancient World, 2014, 2011, 11, s. 171-185.

BDFB162 SOJÁK, Marián - FURMAN, Martin. Systematický prieskum chotára Domaňoviec. In Archeologické výskumy a nálezy na Slovensku v roku 1999, 2000, s. 120-122. ISSN 0231-925X.

Citácie:

1. [4] KUZMOVÁ, Klára. Roman pottery in Barbaricum: the case of terra sigillata in north-eastern part of the Carpathian Basin (Eastern Slovakia). In ANODOS : Studies of the Ancient World, 2014, 2011, 11, s. 171-185.

BDFB163 SOJÁK, Marián. Dosiaľ nepoznané praveké dejiny Svitú a Lučivne. In Spiš v premenách, 1999, 2, 17. 12., s. 4.

Citácie:

1. [4] Staré Slovensko 2 : Paleolit a mezolit. Nitra : Archeologický ústav SAV, 2014. 368 S. Archaeologica Slovaca Monographiae - Staré Slovensko (STASLO), Tomus 2. 166/E/075/2009 (Centrum excelentnosti SAV) "Staré Slovensko: Dejiny Slovenska od praveku po vrcholný stredovek (STASLO)". ISBN 978-80-89315-57-4.

BDFB164 SOJÁK, Marián. Pokračovanie výskumu vo Svite a Lučivnej. In Archeologické výskumy a nálezy na Slovensku v roku 1999, 2000, s. 110. ISSN 0231-925X.

Citácie:

1. [4] Staré Slovensko 2 : Paleolit a mezolit. Nitra : Archeologický ústav SAV, 2014. 368 S. Archaeologica Slovaca Monographiae - Staré Slovensko (STASLO), Tomus 2. 166/E/075/2009 (Centrum excelentnosti SAV) "Staré Slovensko: Dejiny Slovenska od praveku po vrcholný stredovek (STASLO)". ISBN 978-80-89315-57-4.

BDFB165 SOJÁK, Marián - NOVÁK, A. Prieskum okolia Spišskej Belej. In Archeologické výskumy a nálezy na Slovensku v roku 1999, 2000, s. 123-126. ISSN 0231-925X.

Citácie:

1. [4] Staré Slovensko 2 : Paleolit a mezolit. Nitra : Archeologický ústav SAV, 2014. 368 S. Archaeologica Slovaca Monographiae - Staré Slovensko (STASLO), Tomus 2. 166/E/075/2009 (Centrum excelentnosti SAV) "Staré Slovensko: Dejiny Slovenska od praveku po vrcholný stredovek (STASLO)". ISBN 978-80-89315-57-4.

BDFB166 SOJÁK, Marián. Rekognoskácia Spiša. In Archeologické výskumy a nálezy na Slovensku v roku 2001 : 1. textová časť - 2. obrázková časť, s.183. ISSN 0231-925X.

Citácie:

1. [4] Staré Slovensko 2 : Paleolit a mezolit. Nitra : Archeologický ústav SAV, 2014. 368 S. Archaeologica Slovaca Monographiae - Staré Slovensko (STASLO), Tomus 2. 166/E/075/2009 (Centrum excelentnosti SAV) "Staré Slovensko: Dejiny Slovenska od praveku po vrcholný stredovek (STASLO)". ISBN 978-80-89315-57-4.

- BDFB167 ŠALKOVSKÝ, Peter. Sídliisko z doby rímskej v Slovenskom Pravne. In Archeologické výskumy a nálezy na Slovensku v roku 1976, 1977, s. 261. ISSN 0231-925X.
Citácie:
1. [4] ŠVIHUROVÁ, Miroslava. Osídlenie horného Ponitria v eneolite. In *Študijné zvesti Archeologického ústavu SAV*, 2014, č. 56, s. 5-22.
- BDFB168 ŠÍŠKA, Stanislav. Zisťovací výskum v okolí solných prameňov. In Archeologické výskumy a nálezy na Slovensku v roku 1989, 1991, s. 98, 99. ISSN 0231-925X.
Citácie:
1. [4] *Staré Slovensko 2 : Paleolit a mezolit. Nitra : Archeologický ústav SAV*, 2014. 368 S. *Archaeologica Slovaca Monographiae - Staré Slovensko (STASLO)*, Tomus 2. 166/E/075/2009 (Centrum excelentnosti SAV) "*Staré Slovensko: Dejiny Slovenska od praveku po vrcholný stredovek (STASLO)*". ISBN 978-80-89315-57-4.
- BDFB169 ŠÍŠKA, Stanislav - CSÁSZTA, J. Prieskum mikroregiónu v Čečejovciach. In Archeologické výskumy a nálezy na Slovensku v roku 1979, 1980, s. 207-209. ISSN 0231-925X.
Citácie:
1. [3] *Jaskynný systém Domica-Baradlo. Jósvalfö : Aggteleki Nemzeti Park Igazgatóság*, 2014, s. 494. ISBN 978-615-80050-3-6.
2. [4] *Staré Slovensko 2 : Paleolit a mezolit. Nitra : Archeologický ústav SAV*, 2014. 368 S. *Archaeologica Slovaca Monographiae - Staré Slovensko (STASLO)*, Tomus 2. 166/E/075/2009 (Centrum excelentnosti SAV) "*Staré Slovensko: Dejiny Slovenska od praveku po vrcholný stredovek (STASLO)*". ISBN 978-80-89315-57-4.
- BDFB170 UŠIAK, Peter - KOLNÍKOVÁ, Eva. Nový nález rímskych mincí zo Seliec-Hrádku. In Archeologické výskumy a nálezy na Slovensku v roku 2001 : 1. textová časť - 2. obrázková časť, s. 218-219. ISSN 0231-925X.
Citácie:
1. [4] HRONČEK, P. a kolektív. "...obe obce svätoondrejské..." : *Kniha o krajine, dejinách a ľudoch Brusna. Brusno : Obec*, 2014. s. 58. ISBN 978-80-971630-8-2.
- BDFB171 VALDE-NOWAK, Pawel - SOJÁK, Marián. Výskum mezolitických lokalít v Spišskej Belej. In Archeologické výskumy a nálezy na Slovensku v roku 2007, 2009, s. 188-189. ISSN 0231-925X.
Citácie:
1. [4] *Staré Slovensko 2 : Paleolit a mezolit. Nitra : Archeologický ústav SAV*, 2014. 368 S. *Archaeologica Slovaca Monographiae - Staré Slovensko (STASLO)*, Tomus 2. 166/E/075/2009 (Centrum excelentnosti SAV) "*Staré Slovensko: Dejiny Slovenska od praveku po vrcholný stredovek (STASLO)*". ISBN 978-80-89315-57-4.
- BDFB172 VARSÍK, Vladimír. Výsledky záchranného výskumu na trase diaľnice D2 v katastri Rusoviec. In Archeologické výskumy a nálezy na Slovensku v roku 1995, 1997, s. 182-185. ISSN 0231-925X.
Citácie:
1. [3] LAU, Nina. *Die Pferdegeschirre. Schleswig : Zentrum für Baltische und Skandinavische Archäologie*, 2014, s. 474. ISBN 978-3-00-046354-9.
- BDFB173 VELIAČIK, Ladislav - MOSNÝ, Peter. Prieskum na hradisku v Moštenici. In Archeologické výskumy a nálezy na Slovensku v roku 1994, 1996, s. 177-178. ISSN 0231-925X.
Citácie:
1. [3] KVIETOK, M. *Nové nálezy z neskorej doby bronzovej a staršej doby železnej z okolia Banskej Bystrice. In Doba popelnicových polí a doba halštatská*

ve střední Evropě. Opava : Slezská univerzita v Opavě, 2014, s. 146. ISBN 978-80-7510-107-5.

2. [4] HRONČEK, P. a kolektív. "...obe obce svätoondrejské..." : Kniha o krajine, dejinách a ľudoch Brusna. Brusno : Obec, 2014. s. 58. ISBN 978-80-971630-8-2.

- BDFB174 ZÁBOJNÍK, Jozef. Neznáme nálezy zo známych archeologických lokalít. In Archeologické výskumy a nálezy na Slovensku v roku 2002. - Nitra : Archeologický ústav SAV, 2003, s. 159-162. ISSN 0231-925-X.

Citácie:

1. [3] DRAGOTA, A. *Podoabe si accesorii vestimentare din Banat, Crisana si Transilvania. Secolele X-XI. Cluj-Napoca : Mega, 2014, s. 261. ISBN 978-606-543-511-7.*

BEE Odborné práce v zahraničných zborníkoch (konferenčných aj nekonferenčných, recenzovaných a nerecenzovaných)

- BEE01 BÁNESZ, Ladislav. Z prieskumov juhovýchodného Slovenska. In Archeologické výskumy a nálezy na Slovensku v roku 1983, 1984, s. 24-25. ISSN 0231-925X.

Citácie:

1. [4] *Staré Slovensko 2 : Paleolit a mezolit. Nitra : Archeologický ústav SAV, 2014. 368 S. Archaeologica Slovaca Monographiae - Staré Slovensko (STASLO), Tomus 2. 166/E/075/2009 (Centrum excelentnosti SAV) "Staré Slovensko: Dejiny Slovenska od praveku po vrcholný stredovek (STASLO)". ISBN 978-80-89315-57-4.*

BEF Odborné práce v domácich zborníkoch (konferenčných aj nekonferenčných, recenzovaných a nerecenzovaných)

- BEF01 BÁRTA, Juraj. Sídlišká zo staršej doby kamennej na okolí Moravian nad Váhom. In Almanach Balneologického múzea. - Piešťany : [s. n.], 1970, s. 31-40.

Citácie:

1. [4] *Staré Slovensko 2 : Paleolit a mezolit. Nitra : Archeologický ústav SAV, 2014. 368 S. Archaeologica Slovaca Monographiae - Staré Slovensko (STASLO), Tomus 2. 166/E/075/2009 (Centrum excelentnosti SAV) "Staré Slovensko: Dejiny Slovenska od praveku po vrcholný stredovek (STASLO)". ISBN 978-80-89315-57-4.*

- BEF02 BELJAK, Ján. Osídlenie v praveku a rannej dobe dejinnej. In Predajná - krajina, kultúra, história. - Predajná ; Banská Bystrica ; Martin : Obec : Ústav vedy a výskumu UMB, 2008, s. 67-69.

Citácie:

1. [4] HRONČEK, P. a kolektív. "...obe obce svätoondrejské..." : Kniha o krajine, dejinách a ľudoch Brusna. Brusno : Obec, 2014. s. 58. ISBN 978-80-971630-8-2.

- BEF03 ČAPLOVIČ, Dušan. Najstaršie osídlenie Senice. In Senica. - Bratislava : [s. n.], 1974, s. 12-21.

Citácie:

1. [3] HLADÍK, Marek. *Hospodárske zázemie Mikulčíc : Sídlná štruktúra na strednom toku rieky Morava v 9. - 1. polovici 13. storočia. Brno : Akademie věd České Republiky, 2014. 353 s. ISBN 978-80-86023-44-1.*

- BEF04 HUNKA, Ján. Nálezy mincí na území kopijníckych osád. In Z minulosti Spiša : ročenka spišského dejepisného spolku v Levoči. XI. ročník. Zost. Ivan Chalupecký. - Levoča : Spišský dejepisný spolok, 2003, s. 21-32. ISBN 80-966964-8-3.

Citácie:

1. [4] FECKO, Peter - JAVORSKÝ, František. *Výskum zaniknutého kostola vo*

- BEF05 Vlkovej. In Študijné zvesti Archeologického ústavu SAV, 2014, č. 56, s. 133-153.
JAVORSKÝ, František. Kronika písaná v zemi. In Kronika mesta Spišské Podhradie slovom i obrazom. - Spišské Podhradie : [s. n.], 1999, s. 5-11.
 Citácie:
 1. [4] *Hôrka : minulosť a súčasnosť kopijníckych obcí. Hôrka : Obec, 2014, s. 363. ISBN 978-80-971790-4-5.*
 2. [4] *SOJÁK, Marián. Hôrka - domov nielen neandertálcov a spišských kopijníkov. In Hôrka : Minulosť a súčasnosť kopijníckych obcí. Hôrka : Obec, 2014, s. 31-49. ISBN 978-80-971790-4-5.*
- BEF06 JAVORSKÝ, František. Vrbov pred prvou písomnou zmienkou. In Dejiny Vrbova. - Vrbov : Obec, 1996.
 Citácie:
 1. [4] *SOJÁK, Marián. Vlková v archeologických svedectvách. In Dejiny a súčasnosť obcí Vlková a Levkovce 1278 - 2014. Zuzana Kollárová - Vladimír Labuda a kolektív. Vlková : Obecný úrad, 2014, s. 14-29. ISBN 978-80-970053-2-0.*
- BEF07 JAVORSKÝ, František. Z nepísaných dejín Smižian. In Smižany, s. 14-29.
 Citácie:
 1. [4] *Hôrka : minulosť a súčasnosť kopijníckych obcí. Hôrka : Obec, 2014, s. 363. ISBN 978-80-971790-4-5.*
 2. [4] *SOJÁK, Marián. Hôrka - domov nielen neandertálcov a spišských kopijníkov. In Hôrka : Minulosť a súčasnosť kopijníckych obcí. Hôrka : Obec, 2014, s. 31-49. ISBN 978-80-971790-4-5.*
- BEF08 SOJÁK, Marián. Prírodné pomery katastrálneho územia mesta Svit a jeho najbližšieho okolia. In História jednej myšlienky : Svit (1934-2009). Editor Božena Malovcová. - Spišská Nová Ves : Bambow, 2009, s. 13-29. ISBN 978-80-968977-8-0.
- BEF09 SOJÁK, Marián. Archeologické svedectvá. In Spišská Stará Ves. Zost. B. Malovcová. - Prešov : Universum, 2008, s. 29-45. ISSN 978-80-89046-48-5.
 Citácie:
 1. [4] *Staré Slovensko 2 : Paleolit a mezolit. Nitra : Archeologický ústav SAV, 2014. 368 S. Archaeologica Slovaca Monographiae - Staré Slovensko (STASLO), Tomus 2. 166/E/075/2009 (Centrum excelentnosti SAV) "Staré Slovensko: Dejiny Slovenska od praveku po vrcholný stredovek (STASLO)". ISBN 978-80-89315-57-4.*

DAI Dizertačné a habilitačné práce

- DAI01 BENEDIKOVÁ, Lucia. Besiedlung der Westkarpaten und des nördlichen Teils der Ostkarpaten von der Hallstatt- bis zur Mittellatenezeit. Nitra : Archeologický ústav SAV, 2006. 342s., 75 tab., 9 príl.
 Citácie:
 1. [4] *PIETA, Karol. Hradiská vo Folkušovej - Necpaloch a Blatnici : Juhovýchodné prvky v púchovskej kultúre. In Slovenská archeológia : časopis Archeologického ústavu SAV v Nitre, 2014, roč. 62, č. 1, s. 125-165.*
- DAI02 DAŇOVÁ, Klaudia. Stredoveké pohrebisko z Nitry-Selenca : Rigorózna práca. Nitra : UKF FF, 2013. 87 s. VEGA č. 2/0186/11 "Každodenný život hradu v stredoveku a na začiatku novoveku".
 Citácie:

1. [1.2] BIELICH, Mário. Nález vrcholnostredovekých pecí na polohe Selenec v Nitre. In *Archaeologia historica*, 2014, roč. 39, číslo 2, s. 698.
- DAI03 DAŇOVÁ, Klaudia. Sociálne postavenie detí od neolitu po koniec staršej doby bronzovej v severnej časti Karpatskej kotliny. Nitra : Archeologický ústav SAV, 2010. 170 s.
Citácie:
1. [4] GARDELKOVÁ-VRTELOVÁ, Anna. Sociální struktura na pohřebištích v závěru eneolitu a starší doby bronzové v oblasti Moravy a jihozápadního Slovenska. In *Študijné zvesti Archeologického ústavu SAV*, 2014, č. 55, s. 5-68. ISSN 0560-2793.
2. [4] NIKLOVÁ, M. Pohreby a pohrebné zvyky kultúry s lineárnou keramikou na území juhozápadného Slovenska. In *Studia Historica Nitriensia*, 2014, 18/2, s. 216.
- DAI04 HROMADOVÁ, Bibiána. Ipolzovanie syria iz kosti, bívnya i roga na stoyankakh kostenkovsko-avdeevskoi kultury (vostochnyi gravett). Moskva : MGU Lomonosova, 2012. 349 S.
Citácie:
1. [1.2] VOLKOVA, Y. S. An experimental technological study of Upper Palaeolithic Kostenki-type figurines. In *Archaeology, Ethnology & Anthropology of Eurasia*, 2013, vol. 41, 3, p. 34.
- DAI05 HUNKA, Ján. Mince Arpádovcov a ich odraz v hosodárskych vzťahoch stredovekého Slovenska : Kandidátska dizertácia. Nitra : Archeologický ústav SAV, 1998.
Citácie:
1. [4] BUDAJ, M. - RICHTERA, L. - JANKOVIČ, P. - ZMRZLÝ, M. - MÁŠILKO, J. Dobové falzum uhorského anonymného denára typu Huszár 167. In *Denarius*, 2014, 4, s. 57.
- DAI06 NEMERGUT, Adrián. Sídľisková geografia Považia a Ponitria v staršej dobe kamennej. Brno : Masarykova univerzita FF, Ústav archeologie a muzeologie, 2011. 164 S.
Citácie:
1. [4] *Staré Slovensko 2 : Paleolit a mezolit*. Nitra : Archeologický ústav SAV, 2014. 368 S. *Archaeologica Slovaca Monographiae - Staré Slovensko (STASLO), Tomus 2*. 166/E/075/2009 (Centrum excelentnosti SAV) "Staré Slovensko: Dejiny Slovenska od praveku po vrcholný stredovek (STASLO)". ISBN 978-80-89315-57-4.
- DAI07 PIETA, Karol. Osídlenie severného Slovenska na zlome letopočtu. Nitra : Archeologický ústav, 1978.
Citácie:
1. [3] ČAMBAL, Radoslav - KOVÁR, Branislav. Keltské nálezy z Čeboviec (okr. Veľký Krtíš) a ich regionálne postavenie. In *Moravské křižovatky : Střední Podunají mezi pravěkem a historií*. Brno : Moravské zemské muzeum, 2014, s. 305-314. ISBN 978-80-7028-432-2.
- DAI08 RAJTÁR, Ján. Kríza rímsko-germánskych vzťahov v stredodunajskej oblasti v 2. storočí : kandidátska dizertácia. Nitra : Archeologický ústav SAV, 1998. 136 s.
Citácie:
1. [3] BELJAK, Ján. Die quadische Enklave im Gran- und Eipeltal – eine Grundcharakteristik der Ansiedlung. In *Sociální diferenciace barbarských komunit ve světle nových hrobových, sídlištních a sběrových nálezů : (Archeologie barbarů 2011)*. Brno : Archeologický ústav AV ČR, 2014, s. 295-316. ISBN 978-80-86023-25-0.
2. [4] BELJAK, Ján. Pohronie v dobe Marca Aurelia. In *Stĺp Marca Aurelia a*

- stredné Podunajsko : Štúdie. Bratislava : Slovenské národné múzeum – Archeologické múzeum, 2014, s. 22. ISBN 978-80-8060-335-9.*
- DAI09 RUTTKAY, Alexander T. Zbrane na Slovensku v 9.-1. polovici 14. storočia : Zv. I-III. Nitra : AÚ SAV, 1974.
Citácie:
1. [4] *HUSÁR, M. Žrdovo-bodné zbrane včasného stredoveku v Karpatskej kotline. Nitra : Univerzita Konštantína Filozofa v Nitre, 2014, s. 105. ISBN 978-80-558-0617-4.*
- DAI10 ŠALKOVSKÝ, Peter. Štruktúra a formy osídlenia Slovenska v 6.-9. storočí ako sociálno-ekonomické javy. Nitra : Archeologický ústav SAV, 1983.
Citácie:
1. [3] *HLADÍK, Marek. Hospodárske zázemie Mikulčíc : Sídlna štruktúra na strednom toku rieky Morava v 9. - 1. polovici 13. storočia. Brno : AÚ AV ČR, 2014. 353 s. ISBN 978-80-86023-44-1.*
- EDJ Prehľadové práce, odborné práce, preklady noriem, odborné preklady v časopisoch a zborníkoch**
- EDJ01 HUNKA, Ján. Zomrel p. Ľudovít Trenčan. In Slovenská numizmatika : K 100. výročiu narodenia PhDr. Ľ. Kraskovskej, CSc. (26. 6. 1904-26. 6. 1999), 2004, roč. 17, s. 304-308.
Citácie:
1. [4] *BOVAN, M. Ľudovít Trenčan. Numizmatika, 2013, 23, s. 197.*
- EDJ02 VLADÁR, Jozef. Ing. Dr. h.c. Štefan Janšák a slovenská muzeológia. In Studia historica Nitriensia. - Nitra : Univerzita Konštantína Filozofa, 2006, 13, s. 229-237.
Citácie:
1. [3] *KOSTRHUN, J. Cesty moravské paleolitické archeologie v období Československé republiky. Brno : Moravské zemské muzeum, 2014, s. 261. ISBN 978-80-7028-422-3.*
- FAI Zostavovateľské práce knižného charakteru (bibliografie, encyklopédie, katalógy, slovníky, zborníky, atlasy ...)**
- FAI01 Al-Khidr 2004-2009 : Primary Scientific Report on the Activities of the Kuwaiti-Slovak Archaeological Mission. Edited Lucia Benediková. Kuwait City : The National Council for Culture, Arts and Letters ; Nitra : Archeologický ústav SAV, 2010. ISBN 978-99906-0-316-3.
Citácie:
1. [3] *ANDERSON, A. Beads, pendants and other ornaments from late 3rd-2nd millennium BC occupation on Failaka, Kuwait. In Polish Archaeology in the Mediterranean : Special Studies : Beyond ornamentation. Jewelry as an Aspect of Material Culture in the Ancient Near East, 2014, Vol. 23, n. 2, p. 212.*
- FAI02 Pramene k dejinám osídlenia Slovenska z konca 5. až z 13. storočia. II. zväzok. Stredoslovenský kraj. Zost. Darina Bialeková. Nitra : Archeologický ústav SAV, 1992. 226 s. ISBN 978-80-89315-10-9.
Citácie:
1. [3] *HLADÍK, Marek. Hospodárske zázemie Mikulčíc : Sídlna štruktúra na strednom toku rieky Morava v 9. - 1. polovici 13. storočia. Brno : AÚ AV ČR, 2014. 353 s. ISBN 978-80-86023-44-1.*
2. [4] *BAČA, Róbert. Vojtech Budinský-Krička a Skalica. In Informátor SAS pri SAV, 2014, 25, 2, s. 33-34.*
- FAI03 Archeológia na prahu histórie : K životnému jubileu Karola Pietu. Gertrúda

Březinová, Vladimír Varsik (editori). Nitra : Archeologický ústav SAV, 2012. 460 s. Archaeologica Slovaca Monographiae - Communicationes, Tomus XIV. ISBN 978-80-89315-42-0.

Citácie:

1. [3] BOUZEK, Jan. *Bronzové figurky z Němčic nad Hanou a keltské umění. In Moravské křižovatky : Střední Podunají mezi pravěkem a historií. Brno : Moravské zemské muzeum, 2014, s. 624. ISBN 978-80-7028-432-2.*

FAI04 Metallgewinnung und -Verarbeitung in der Antike (Schwerpunkt Eisen). Zost. Herwig Friesinger, Karol Pieta, Ján Rajtár. Nitra : Archäologisches Institut SAW, 2000. 212 s. Archaeologica Slovaca Monographiae - Communicationes, Tomus III. ISBN 80-88709-48-2.

Citácie:

1. [3] SALAČ, Vladimír. *Zum sogenannten keltischen Erbe in der Wirtschaft der älteren Römischen Kaiserzeit in Böhmen und Mitteleuropa. In Archaeologia Austriaca, 2014, 2012, Band 96, s. 52.*

FAI05 Dejiny Nitry : od najstarších čias po súčasnosť. Zostavili Gabriel Fusek a Marián R. Zemene. Nitra : mesto Nitra, 1998. 396 s. ISBN 80-967814-9-9.

Citácie:

1. [4] BOTEK, Andrej. *Veľkomoravské kostoly na Slovensku. Bratislava : Post Scriptum, 2014, s. 184. ISBN 978-80-89567-37-9.*

FAI06 KOLNÍKOVÁ, Eva. *Nálezy mincí na Slovensku. II. Hlinka J., Kolníková E. Bratislava : Veda, 1968.*

Citácie:

1. [3] DYMOWSKI, A. *Roman denarii of Tiberius and caligula discovered in the Drainage basin of the Wisłoka river in Southern Poland. In Acta Archeologica Carpathica, 2013, Vol. XLVIII, s. 273-284.*

FAI07 Complex of upper paleolithic sites near Moravany, Western Slovakia: vol. I Moravany-Žakovská (excavations 1991-1992). Ed. Jozef Hromada, J. K. Kozłowski. Kraków : Jagellonian University, 1995. 119 s. Varia, CCCXLI. ISBN 83-233-0857-8.

Citácie:

1. [3] KAMINSKÁ, Ľubomíra - NEMERGUT, Adrián. *The Epigravettian chipped stone industry from the Nitra III site (Slovakia). In Aeolian scripts new ideas on the lithic world : Studies in honour of Viola T. Dobosi. Budapest : Magyar Nemzeti Múzeum, 2014, s. 93-120. ISBN 978-615-5209-37-6.*

2. [4] *Staré Slovensko 2 : Paleolit a mezolit. Nitra : Archeologický ústav SAV, 2014. 368 S. Archaeologica Slovaca Monographiae - Staré Slovensko (STASLO), Tomus 2. 166/E/075/2009 (Centrum excelentnosti SAV) "Staré Slovensko: Dejiny Slovenska od praveku po vrcholný stredovek (STASLO)". ISBN 978-80-89315-57-4.*

FAI08 Významné slovanské náleziská na Slovensku. Zost. Bohuslav Chropovský. Bratislava : VEDA, 1978. 267 s.

Citácie:

1. [3] PŘICHYSTALOVÁ, Renáta - ŠTELCL, Jindřich - VÁVRA, Václav. *Glass Beads and Buttons from the Southern Suburb of Břeclav-Pohansko Stronghold. In Journal of Glass Studies, 2014, vol. 56, p. 57.*

2. [4] BOTEK, Andrej. *Veľkomoravské kostoly na Slovensku. Bratislava : Post Scriptum, 2014, s. 186. ISBN 978-80-89567-37-9.*

3. [4] HORVÁTH, Peter. *Laténske sídlisko v Komjaticiach, poloha Kňazova jama. In Študijné zvesti Archeologického ústavu SAV, 2014, č. 56, s. 69-110.*

FAI09 Pleistocene Environments and Archaeology of the Dzeravá skala Cave, Lesser Carpathians, Slovakia. Ľubomíra Kaminská, Janusz K. Kozłowski, Jiří A. Svoboda.

Kraków : Polish Academy of Arts and Sciences, 2005. 226 s. ISBN 83-60183-18-X.

Citácie:

1. [3] CIEŠLA, M. - VALDE-NOWAK, P. *Micoquian in the Northern Carpathians. Examples from Poland, Slovakia and Ukraine. In Recherches Archéologiques, 2013-2014, 5-6, s. 47.*

2. [4] ŽAÁR, Ondrej. *Topografia paleolitických a mezolitických lokalít na Slovensku. In Študijné zvesti Archeologického ústavu SAV, 2015, č. 57, s. 167-184.*

FAI10 Actes du XIIe Congrès International des Sciences Préhistoriques et Protohistoriques, Bratislava, 1-7 Septembre 1991. Tom 1. Juraj Pavúk. Bratislava : Institut archéologique de l'Académie Slovaque des Sciences, 1993. 426 S. ISBN 80-88709-03-2.

Citácie:

1. [3] ČAMBAL, Radoslav - KOVÁR, Branislav. *Keltské nálezy z Čeboviec (okr. Veľký Krtíš) a ich regionálne postavenie. In Moravské křižovatky : Střední Podunají mezi pravěkem a historií. Brno : Moravské zemské muzeum, 2014, s. 305-314. ISBN 978-80-7028-432-2.*

FAI11 Bojná : hospodárske a politické centrum Nitrianskeho kniežatstva. Editor Karol Pieta, Alexander T. Ruttkay, Matej Ruttkay. 2. oprav. a rozš. vyd. Nitra : Archeologický ústav SAV, 2007. 250 s. Archaeologica Slovaca Monographiae, Studia, Tomus IX. ISBN 978-80-88709-91-6.

Citácie:

1. [4] KOLENA, B. - VONDRÁKOVÁ, M. *Nitra-Dražovce. Osteologická analýza jedincov zo stredovekého pohrebiska z okolia sv. Michala Archanjela v Nitre-Dražovciach. Nitra : UKF, 2013, s. 205. ISBN 978-80-558-0446-0.*

FAI12 Bojná : hospodárske a politické centrum Nitrianskeho kniežatstva. Editori Karol Pieta, Alexander T. Ruttkay, Matej Ruttkay. Nitra : Archeologický ústav SAV - Ponitrianske múzeum, 2006. 250 s. Archaeologica Slovaca Monographiae. Studia, Tomus IX. ISBN 80-88709-90-3.

Citácie:

1. [4] BOTEK, Andrej. *Veľkomoravské kostoly na Slovensku. Bratislava : Post Scriptum, 2014, s. 190. ISBN 978-80-89567-37-9.*

2. [4] HUSÁR, M. *Žrdovo-bodné zbrane včasného stredoveku v Karpatskej kotline. Nitra : Univerzita Konštantína Filozofa v Nitre, 2014, s. 94. ISBN 978-80-558-0617-4.*

3. [4] ĎURČO, M. *Hradiansky archidiakonát v Nitrianskej diecéze do roku 1526. In Konštantínové listy, 2014, č. 7, s. 23-60.*

FAI13 Slovensko vo včasnom stredoveku. Editor Alexander T. Ruttkay, Matej Ruttkay, Peter Šalkovský ; rec. Jozef Vladár, Pavel Kouřil. Nitra : Archeologický ústav SAV, 2002. 211 s. Archaeologica Slovaca Monographiae, Tomus VII. ISBN 80-88709-60-1.

Citácie:

1. [3] *Great Moravia and the Beginnings of Christianity. Brno : The Institute of Archaeology of the Academy of Sciences of the Czech Republic, 2014, s. 521. ISBN 978-80-86023-54-0.*

2. [3] *Velká Morava a počátky křesťanství. Brno : Archeologický ústav Akademie věd ČR, 2014, s. 505. ISBN 978-80-86023-53-3.*

FAI14 Dávne dejiny Nitry a okolia : vo svetle najnovších archeologických nálezov. Zborník z konferencie konanej pri príležitosti Dňa Nitranov 2. júla 2005. Zostavil Matej Ruttkay. S. 143, obr., tab., mapky. Nitra : Archeologický ústav SAV : Ponitrianske múzeum, 2005. ISBN 80-88709-79-2.

Citácie:

1. [4] KÖNIG, Tomáš a kolektív. *Nitra-Mlyny : Stredoveké osídlenie lokality. Bratislava : Muzeológia a kultúrne dedičstvo, o.z., 2014, s. 108. ISBN 978-80-971715-4-4.*
- FAI15 Moldavská jaskyňa v zrkadle dejín. Zostavil Marián Soják, Miroslav Terray. Moldava nad Bodvou : Mestský úrad, 2007. 137 s. ISBN 978-80-969766-9-0.
Citácie:
1. [4] STRUHÁR, V. *Využívanie jaskýň a skalných dutín v období keltského osídlenia Slovenska. In Kelti na Slovensku : zborník z konferencie 2014. Žilina : Žilinský samosprávny kraj, 2014, s. 37. ISBN 978-80-971670-0-4.*
- FAI16 Slovensko v mladšej dobe kamennej. Bratislava : Vydavateľstvo Slovenskej akadémie vied, 1970. 289 s. Pravek Slovenska, II.
Citácie:
1. [4] KLČO, M. - KRUPA, V. *Hrob kultúry so šnúrovou keramikou z lokality Krakovany - Stráže. In Zborník Slovenského národného múzea CVIII : Archeológia 24. Bratislava : AM SNM, 2014, s. 17-26. ISBN 978-80-8060-338-0.*
2. [4] NIKLOVÁ, M. *Pohreby a pohrebné zvyky kultúry s lineárnou keramikou na území juhozápadného Slovenska. In Studia Historica Nitriensia, 2014, 18/2, s. 218.*

GHG Práce zverejnené spôsobom umožňujúcim hromadný prístup

- GHG01 BENEDIKOVÁ, Lucia. Kelti v slovenských horách : 1. časť. In HistoryWeb. 11/2012 [elektronický zdroj]. Dostupné na internete: <<http://www.historyweb.sk/clanky/detail/kelti-v-slovenskych-horach>>.
Citácie:
1. [4] MARKECH, P. *Kelti a ich nasledovníci na Kysuciach v kontexte severozápadného Slovenska. In Kelti na Slovensku : zborník z konferencie 2014. Žilina : Žilinský samosprávny kraj, 2014, s. 64. ISBN 978-80-971670-0-4.*
- GHG02 BLAŽOVÁ, Elena - RUTTKAY, Matej. Evidencia archeologických nálezísk a aktivít : Aktivita 1.1. [elektronický zdroj]. Nitra : Archeologický ústav SAV, 2014. Dostupné na internete: <www.cevnad.sav.sk/aktuality.html>.
Citácie:
1. [3] MAŘÍK, Jan - PRÁŠEK, Karol. *Management of archaeological excavations and control in the Czech and Slovak Republic. In The Valleta Convention: Twenty Years After Benefits, Problems, Challenges. Brussel : Europae Archaeologia Consilium, 2014. p. 116. ISBN 978-963-9911-49-9.*
- GHG03 ČURNÝ, Marián. Náčrt dejín tehliarstva na Slovensku so zreteľom na mesto Košice [elektronický zdroj]. Košice : Spoločnosť Via Cassa, 2009. Názov prebraný z titulnej obrazovky. Dostupné na internete: <<http://www.viacassa.eu>>.
Citácie:
1. [4] ŠIMČÍK, P. *Záchranný archeologický výskum na obnove objektu Kováčska č. 37 v Košiciach. In Východoslovenský pravek X. Nitra : Archeologický ústav SAV, 2013, s. 227. ISBN 978-80-89315-45-1.*

GII Rôzne publikácie a dokumenty, ktoré nemožno zaradiť do žiadnej z predchádzajúcich kategórií

- GII01 BÁNESZ, Ladislav. Svedectvo staršej doby kamennej na Slovensku. In Pravda, 8.9.1958, s. 15.
Citácie:
1. [3] VOĽANSKÁ, A. *Dejiny paleolitických výskumov a prieskumov v oblasti Šariša. In Slováci i Čechy v istoryčných vitražach : Vypusk 4. Užhorod : Lira,*

- 2014, s. 25. ISBN 978-617-596-053-0.
- GII02 BÁRTA, Juraj. Einige Beachtenswerte Paläolithische Fundstellen in der Westslowakei : (VIIe Congrès International des Sciences Préhistoriques et Protohistoriques Tchécoslovaquie, 1966 - Excursion en Slovaquie). Nitra : Vydavateľstvo SAV, 1966. 35 s.
Citácie:
1. [4] *Staré Slovensko 2 : Paleolit a mezolit. Nitra : Archeologický ústav SAV, 2014. 368 S. Archaeologica Slovaca Monographiae - Staré Slovensko (STASLO), Tomus 2. 166/E/075/2009 (Centrum excelentnosti SAV) "Staré Slovensko: Dejiny Slovenska od praveku po vrcholný stredovek (STASLO)". ISBN 978-80-89315-57-4.*
- GII03 BÁRTA, Juraj. Kľúč k slovenskému praveku? In Magazín Východoslovenských novín Košice, 1985, 28. 6., s. 3.
Citácie:
1. [4] *Staré Slovensko 2 : Paleolit a mezolit. Nitra : Archeologický ústav SAV, 2014. 368 S. Archaeologica Slovaca Monographiae - Staré Slovensko (STASLO), Tomus 2. 166/E/075/2009 (Centrum excelentnosti SAV) "Staré Slovensko: Dejiny Slovenska od praveku po vrcholný stredovek (STASLO)". ISBN 978-80-89315-57-4.*
- GII04 ČILINSKÁ, Zlata. Tvrdošovce (Poloha Kerekto). In Pramene k dejinám osídlenia Slovenska z konca 5. až z 13. storočia. I. zväzok. Bratislava, hlavné mesto SSR a Západodoslovenský kraj. - Nitra : Archeologický ústav SAV, 1989, s. 287-288.
Citácie:
1. [3] *KOVÁCS, L. A Kárpát-medence honfoglalás és kora Árpád-kori szállási és falusi temetői.. In A honfoglalás kor kutatásának legújabb eredményei. Szeged : Szegedi Tudományegyetem Régészeti Tanszék, 2013, s. 589. ISBN 978-963-306-241-8.*
- GII05 FUSEK, Gabriel. Kmeťovo. In Pramene k dejinám osídlenia Slovenska z konca 5. až z 13. storočia. I. zväzok. Bratislava, hlavné mesto SSR a Západodoslovenský kraj. - Nitra : Archeologický ústav SAV, 1989, s. 257.
Citácie:
1. [4] *HUNKA, Ján. História obce od roku 1214 do roku 1918. In Kmeťovo ako klenot. Kmeťovo : Obec, 2014, s. 32. ISBN 978-80-971731-9-7.*
- GII06 FUSEK, Gabriel. Ondrochov : Poloha Tallószér. In Pramene k dejinám osídlenia Slovenska z konca 5. až z 13. storočia. I. zväzok. Bratislava, hlavné mesto SSR a Západodoslovenský kraj. - Nitra : Archeologický ústav SAV, 1989, s. 262.
Citácie:
1. [3] *KOVÁCS, L. A Kárpát-medence honfoglalás és kora Árpád-kori szállási és falusi temetői.. In A honfoglalás kor kutatásának legújabb eredményei. Szeged : Szegedi Tudományegyetem Régészeti Tanszék, 2013, s. 591. ISBN 978-963-306-241-8.*
- GII07 FUSEK, Gabriel. Michal nad Žitavou, poloha Domovina. In Pramene k dejinám osídlenia Slovenska z konca 5. až z 13. storočia. I. zväzok. Bratislava, hlavné mesto SSR a Západodoslovenský kraj. - Nitra : Archeologický ústav SAV, 1989, s. 265.
Citácie:
1. [3] *KOVÁCS, L. A Kárpát-medence honfoglalás és kora Árpád-kori szállási és falusi temetői.. In A honfoglalás kor kutatásának legújabb eredményei. Szeged : Szegedi Tudományegyetem Régészeti Tanszék, 2013, s. 591. ISBN 978-963-306-241-8.*
- GII08 HAJNALOVÁ, Eva - HAJNALOVÁ, Mária. Preplavovanie – metóda ziskavania rastlinných makrozvyškov z archeologických objektov a vrstiev. In Informátor SAS pri SAV, 1998, roč. IX, č. 1, s. 6-7.

Citácie:

1. [3] HLADÍK, M. - HADACZ, R. - DOHNALOVÁ, A. - ŠUŠOLOVÁ, J. - LÁTKOVÁ, M. - KYNICKÝ, J. *Fortification of the suburb of the Great Moravian stronghold at Mikulčice-Valy. In Slavia Antiqua, 2014, roč. 55, s. 123.*

2. [4] LÁTKOVÁ, M. *Archeobotanika kopčianskeho sídelného komplexu. In Študijné zvesti AÚ SAV, 2014, č. 55, s. 127.*

- GII09 HANULIAK, Milan. Nitra, časť Staré mesto. In *Pramene k dejinám osídlenia Slovenska z konca 5. až z 13. storočia. I. zväzok*. Bratislava, hlavné mesto SSR a Západoslovenský kraj. - Nitra : Archeologický ústav SAV, 1989, s. 195-210.

Citácie:

1. [4] KÖNIG, Tomáš a kolektív. *Nitra-Mlyny : Stredoveké osídlenie lokality. Bratislava : Muzeológia a kultúrne dedičstvo, o.z., 2014, s. 105. ISBN 978-80-971715-4-4.*

- GII10 JAKAB, Július. Nový nález neandertálcu na Slovensku. In *Informátor SAS pri SAV, 1996, roč. 7, s. 6.*

Citácie:

1. [4] *Staré Slovensko 2 : Paleolit a mezolit. Nitra : Archeologický ústav SAV, 2014. 368 S. Archaeologica Slovaca Monographiae - Staré Slovensko (STASLO), Tomus 2. 166/E/075/2009 (Centrum excelentnosti SAV) "Staré Slovensko: Dejiny Slovenska od praveku po vrcholný stredovek (STASLO)". ISBN 978-80-89315-57-4.*

- GII11 RUTTKAY, Alexander T.. Archeologický výskum pri kostolíku sv. Michala v Dražovciach. In *Nitra : kultúrno-spoločenský mesačník, 1993, roč. XIX, č. 6, s. 11-13.*

Citácie:

1. [4] KOLENA, B. - VONDRÁKOVÁ, M. *Nitra-Dražovce. Osteologická analýza jedincov zo stredovekého pohrebiska z okolia sv. Michala Archanjela v Nitre-Dražovciach. Nitra : UKF, 2013, s. 207. ISBN 978-80-558-0446-0.*

- GII12 RUTTKAY, Matej. Okres Liptovský Mikuláš. In *Pramene k dejinám osídlenia Slovenska z konca 5. až z 13. storočia. II. zväzok*. Stredoslovenský kraj. - Nitra : Archeologický ústav SAV, 1992, s. 23-36. ISBN 978-80-89315-10-9.

Citácie:

1. [4] ŠIMKOVÁ, Zuzana. *Jaskyňa Dúpnica v Západných Tatrách a jej okolie v praveku. In Sinter, 2014, 22, s. 14-18.*

- GII13 ŠALKOVSKÝ, Peter. Bratislava, časť Devínska Nová Ves 29, poloha Pri tehelni. In *Pramene k dejinám osídlenia Slovenska z konca 5. až z 13. storočia. I. zväzok*. Bratislava, hlavné mesto SSR a Západoslovenský kraj. - Nitra : Archeologický ústav SAV, 1989, s. 31.

Citácie:

1. [3] KOVÁCS, L. *A Kárpát-medence honfoglalás és kora Árpád-kori szállási és falusi temetői.. In A honfoglalás kor kutatásának legújabb eredményei. Szeged : Szegedi Tudományegyetem Régészeti Tanszék, 2013, s. 600. ISBN 978-963-306-241-8.*

- GII14 ŠIMKOVIC, Michal - BELJAK, Ján - MALINIÁK, Pavol. *Zvolenský Pustý hrad : sprievodca po hrade*. Zvolen : Mesto, 2011. 42 s. ISBN 978-80-970737-7-0.

Citácie:

1. [3] FELD, István. *Az erdőispánságok várai az Árpád-kori Magyarországon. In Arcana tabularii : Tanulmányok Solymosi László tiszteletére. Budapest - Debrecen : [s. n.], 2014, s. 369-390. ISBN 978-963-473-746-9.*

- GII15 ZÁBOJNÍK, Jozef. Šaľa. In *Pramene k dejinám osídlenia Slovenska z konca 5. až z 13. storočia. I. zväzok*. Bratislava, hlavné mesto SSR a Západoslovenský kraj. - Nitra : Archeologický ústav SAV, 1989, s. 100-103.

Citácie:

1. [3] KOVÁCS, L. *A Kárpát-medence honfoglalás és kora Árpád-kori szállási és falusi temetői.. In A honfoglalás kor kutatásának legújabb eredményei. Szeged : Szegedi Tudományegyetem Régészeti Tanszék, 2013, s. 603. ISBN 978-963-306-241-8.*
2. [4] DAŇOVÁ, Klaudia - GABULOVÁ, Monika. *Osídlenie v mikroregióne potoka Jarč na strednom (dolnom) Považí (archeologické predikčné modelovanie). In Študijné zvesti Archeologického ústavu SAV, 2014, č. 55, s. 183-206.*

Príloha D

Údaje o pedagogickej činnosti organizácie

Semestrálne prednášky:

PhDr. Ján Beljak, PhD.

Názov semestr. predmetu: Dejiny praveku

Počet hodín za semester: 2

Názov katedry a vysokej školy: Univerzita Mateja Bela v Banskej Bystrici, Katedra histórie

PhDr. Ján Beljak, PhD.

Názov semestr. predmetu: Dejiny praveku strednej Európy

Počet hodín za semester: 2

Názov katedry a vysokej školy: Univerzita Mateja Bela v Banskej Bystrici, Katedra histórie

PhDr. Ján Beljak, PhD.

Názov semestr. predmetu: Stredná Európa a Slovensko vo včasnej dobe dejinnej

Počet hodín za semester: 2

Názov katedry a vysokej školy: Univerzita Mateja Bela v Banskej Bystrici, Katedra histórie

PhDr. Ján Beljak, PhD.

Názov semestr. predmetu: Stredná Európa a Slovensko vo včasnej dobe dejinnej

Počet hodín za semester: 2

Názov katedry a vysokej školy: Univerzita Mateja Bela v Banskej Bystrici, Katedra histórie

doc. PhDr. Gertrúda Březinová, CSc.

Názov semestr. predmetu: prednášky

Počet hodín za semester: 24

Názov katedry a vysokej školy: Filozofická fakulta UKF, Katedra muzeológie

RNDr. Július Jakab, CSc.

Názov semestr. predmetu: prednášky/cvičenia

Počet hodín za semester: 24

Názov katedry a vysokej školy: Filozofická fakulta UKF, Katedra archeológie

PhDr. Elena Miroššayová, CSc.

Názov semestr. predmetu: Osídlenie Karpatskej kotliny v praveku

Počet hodín za semester: 14

Názov katedry a vysokej školy: Univerzita Pavla Jozefa Šafárika v Košiciach, Katedra histórie

PhDr. Elena Miroššayová, CSc.

Názov semestr. predmetu: Osídlenie Košickej kotliny

Počet hodín za semester: 13

Názov katedry a vysokej školy: Univerzita Pavla Jozefa Šafárika v Košiciach, Katedra histórie

PhDr. Elena Miroššayová, CSc.

Názov semestr. predmetu: Slovensko v dobe bronzovej a železnej

Počet hodín za semester: 12

Názov katedry a vysokej školy: Univerzita Pavla Jozefa Šafárika v Košiciach, Katedra histórie

PhDr. Karol Pieta, DrSc.

Názov semestr. predmetu: Hospodársky a kultúrny vývoj II

Počet hodín za semester: 25

Názov katedry a vysokej školy: Masarykova univerzita Brno, ČR, Ústav archeologie a muzeologie

Mgr. Ondrej Žaár, PhD.

Názov semestr. predmetu: Aktuálne problémy praveku

Počet hodín za semester: 26

Názov katedry a vysokej školy: Univerzita Konštantína Filozofa v Nitre, Katedra archeológie

Semestrálne cvičenia:

PhDr. Elena Miroššayová, CSc.

Názov semestr. predmetu: Osídlenie Karpatskej kotliny v praveku

Počet hodín za semester: 14

Názov katedry a vysokej školy: Univerzita Pavla Jozefa Šafárika v Košiciach, Katedra histórie

PhDr. Elena Miroššayová, CSc.

Názov semestr. predmetu: Osídlenie Košickej kotliny

Počet hodín za semester: 13

Názov katedry a vysokej školy: Univerzita Pavla Jozefa Šafárika v Košiciach, Katedra histórie

PhDr. Elena Miroššayová, CSc.

Názov semestr. predmetu: Slovensko v dobe bronzovej a železnej

Počet hodín za semester: 12

Názov katedry a vysokej školy: Univerzita Pavla Jozefa Šafárika v Košiciach, Katedra histórie

Mgr. Ondrej Žaár, PhD.

Názov semestr. predmetu: Aktuálne problémy praveku

Počet hodín za semester: 26

Názov katedry a vysokej školy: Univerzita Konštantína Filozofa v Nitre, Katedra archeológie

Semináre:

Terénne cvičenia:

Individuálne prednášky:

PhDr. Ladislav Olexa

Názov semestr. predmetu: Archeológia a antropológia v praxi

Počet hodín za semester: 4

Názov katedry a vysokej školy: Prešovská univerzita v Prešove, Fakulta humanitných a prírodných vied

PhDr. Ladislav Olexa

Názov semestr. predmetu: Archeologické výskumy a ich antropológická interpretácia

Počet hodín za semester: 2

Názov katedry a vysokej školy: Prešovská univerzita v Prešove, Katedra biológie a antropológie

PhDr. Ladislav Olexa

Názov semestr. predmetu: výberová prednáška

Počet hodín za semester: 3

Názov katedry a vysokej školy: Technická univerzita v Košiciach, Fakulta BEG - Ústav geoturizmu

PhDr. Ladislav Olexa

Názov semestr. predmetu: výberová prednáška

Počet hodín za semester: 4

Názov katedry a vysokej školy: Szegedská univerzita, Maďarsko, Katedra archeológie

PhDr. Ján Rajtár, CSc.

Názov semestr. predmetu: Doktorandské kolokvium/výberová prednáška - Archeologické doklady markomanských vojen severne od stredného Dunaja

Počet hodín za semester: 1

Názov katedry a vysokej školy: Univerzita Komenského v Bratislave, Katedra archeológie/Archeologický ústav SAV

PhDr. Susanne Stegmann-Rajtár, CSc.

Názov semestr. predmetu: Doktorandské kolokvium - prednáška - Vývoj staršej doby železnej na juhozápadnom Slovensku

Počet hodín za semester: 2

Názov katedry a vysokej školy: Univerzita Komenského v Bratislave, Katedra archeológie/Archeologický ústav SAV

Príloha E**Medzinárodná mobilita organizácie****(A) Vyslanie vedeckých pracovníkov do zahraničia na základe dohôd:**

Krajina	D r u h d o h o d y					
	MAD, KD, VTS		Medziústavná		Ostatné	
	Meno pracovníka	Počet dní	Meno pracovníka	Počet dní	Meno pracovníka	Počet dní
Česko	Zbigniew Robak	5			Peter Bednár	5
					Elena Blažová	1
					Gertrúda Březinová	13
					Klaudia Daňová	2
					Václav Furmánek	8
					Milan Hanuliak	1
					Bibiána Hromadová	6
					Ivan Cheben	3
					Michal Cheben	3
					Vladimír Mitáš	1
					Adrián Nemergut	2
					Karol Pieta	7
					Zbigniew Robak	1
					Alexander T. Ruttkay	4
					Matej Ruttkay	6
					Marián Soják	3
Francúzsko					Bibiána Hromadová	7
					Branislav, Kovár	22
					Adrián Nemergut	12
Maďarsko					Peter Bednár	3
					Ján Beljak	7
					Václav Furmánek	2
					Vladimír Mitáš	1
					Karol Pieta	1

					Matej Ruttkay	2
Nemecko					Adrián Nemergut	4
					Karol Pieta	4
					Matej Ruttkay	16
					Barbara Zajacová	4
Poľsko	Jozef Elgyütt	10			Ján Beljak	1
	Zuzana Poláková	10			Bibiána Hromadová	3
	Miroslava Švihurová	6			Vladimír Mitáš	6
	Marek Vojteček	10			Adrián Nemergut	2
					Barbara Zajacová	2
Rakúsko			Jozef Elgyütt	3	Peter Bednár	1
			Matej Ruttkay	2	Gertrúda Březinová	2
					Kristián Elschek	2
					Juraj Pavúk	1
					Karol Pieta	1
					Matej Ruttkay	1
					Jaroslava Ruttkayová	1
Rusko					Bibiána Hromadová	15
Taliansko					Peter Bednár	22
					Peter Horváth	8
					Ivan Cheben	7
					Michal Cheben	7
					Petra Chebenová	7
					Adrián Nemergut	7
					Marek Vojteček	7
					Barbara Zajacová	7
Počet vyslaní spolu	5	41	2	5	50	261

(B) Prijatie vedeckých pracovníkov zo zahraničia na základe dohôd:

Krajina	D r u h d o h o d y					
	MAD, KD, VTS		Medziústavná		Ostatné	
	Meno	Počet dní	Meno	Počet dní	Meno	Počet dní

	pracovníka		pracovníka		pracovníka	
Česko					Čižmářová Jana, PhDr.	1
					Dzurušová Michaela	4
					Janák Vratislav, doc. PhDr. CSc.	2
					Klontza- Jaklová Věra	2
					Komoróczy Balázs	2
					Pavelková J., Doc. RNDr. CSc.	6
					Vlach Marek + 1	2
Kazachstan					Rachimov Ernur	34
Maďarsko			študenti IA Univerzity L. Eötvösa - 6	15	Mordovin Maxim	2
			študenti IA Univerzity L. Eötvösa - 6	10	Rakonczay Rita	2
					Szabo Bernadet	2
Nemecko					Furholt + 1	3
					Kalmbach Johanes + 3	4
					Lau Nina	2
					Lubinski Nadine, Mgr.	5
					Madareis- Tenani D.	5
					Novacek Jan, RNDr.Dr.rer. nat.	30
					Scheelen Kristina, Dr.	30
					Wiemke, dr.	3
Poľsko	Moszczyński W., Mgr.	10	Zastawny Albert, Mgr.	6		
	Oscilowski Jaroslaw, Dr.	6				
Portoriko					Stepien Urszula	5
Rakúsko					Krenn Martin + 2	3
Švajčiarsko					Meger	2

					Werner, prof.	
Veľká Británia					Higham Tom	2
					Hopkins J.A. Rachel	2
Počet prijatí spolu	2	16	3	31	24	155

(C) Účast' pracovníkov pracoviska na konferenciách v zahraničí (nezahrnutých v "A"):

Krajina	Názov konferencie	Meno pracovníka	Počet dní
Česko	AH	Milan Hanuliak	5
		Lucia Nezvalová	5
		Marek Vojteček	5
	CEA 2015	Peter Horváth	3
	CMCCh	Jozef Bátora	3
	Doba bronzová	Klaudia Daňová	4
		Michal Felcan	4
		Václav Furmánek	4
		Bibiána Hromadová	4
		Vladimír Mitáš	4
		Dominika Oravkinová	4
	EIA	Lucia Benediková	4
		Susanne Stegmann-Rajtár	4
	Kelti 2015	Lucia Benediková	4
		Kristián Elschek	4
		Peter Horváth	4
		Branislav, Kovár	4
		Karol Pieta	4
	Peníze v proměnách času X	Kristián Elschek	4
		Ján Hunka	4
	XXXIV. konferencia	Eva Horváthová	3
		Rastislav Hreha	3
		Ivan Cheben	3
		Michal Cheben	3
		Róbert Malček	3
		Marián Soják	3
Maďarsko	OTKA	Peter Bednár	1
		Matej Ruttkay	1
		Terézia Vangľová	3
	VII. konferencia FKR	Ján Beljak	3
Nemecko	Arcland	Ivan Cheben	5
		Branislav Kovár	5
	Die Burg im Krieg	Peter Bednár	5
		Ján Beljak	5
	Limes kongres	Róbert Ölvecký	10
		Ján Rajtár	10
Poľsko	PBMKGC	Václav Furmánek	4
	SPBA	Michal Felcan	4
		Ján Hunka	4

		Ivan Cheben	4
		Michal Cheben	4
		Petra Chebenová	4
		Marián Soják	4
		Miroslava Švihurová	4
Portugalsko	EAC	Branislav, Kovár	5
Rakúsko	Archäologie der Barbaren 2015	Kristián Elschek	3
		Linda Kováčsová	3
		Róbert Ölvecký	3
		Ján Rajtár	3
	HSKDL	Gertrúda Březinová	2
		Kristián Elschek	1
Rumunsko	Acta Militaria Mediaevalia	Michal Holeščák	4
	IACH	Branislav, Kovár	3
Rusko	Der Kaukasus...	Jozef Bátora	6
Slovinsko	SAC	Lucia Nezvalová	4
Srbsko	Grundprobleme	Karol Pieta	4
Veľká Británia	EAA	Karol Pieta	9
		Zbigniew Robak	9
Spolu	24	58	238

Vysvetlivky: MAD - medziakademické dohody, KD - kultúrne dohody, VTS - vedecko-technická spolupráca v rámci vládnych dohôd

Skratky použité v tabuľke C:

Acta Militaria Mediaevalia - Interethnic Relations in Transylvania. Militaria Mediaevalia in Central and South Eastern Europe

AH - Archeologie sociální a kulturní identity ve středověku

Archäologie der Barbaren 2015 - Archäologie der Barbaren 2015. Kelten und Germanen im Mitteldonauegebiet in archäologischen und numismatischen Quellen

Arcland - Arcland

CEA 2015 - 11. Conference of Environmental Archaeology 2015

CMCCh - Contacts, Migrations and Climate Change

Der Kaukasus... - Der Kaukasus zwischen Osteuropa und Vorderem Orient. Dialog der Kulturen, Kultur Dialoges

Die Burg im Krieg - Die Burg im Krieg - Effizienz der Wehreinrichtungen

Doba bronzová - Doba bronzová v českých zemích a na Slovensku

EAA - kongres EAA

EAC - EAC

EIA - The Early Iron Age in Central Europe

Grundprobleme - 27. Internationalwes Symposium Grundprobleme der frühgeschichtlichen Entwicklung im mittleren Donaauraum

HSKDL - Handgeformte siedlungskeramik der Latenezeit

IACH - Iron Age Chronology in the Carpathian Basin

Kelti 2015 - Kelti 2015. 16. medzinárodná konferencia "Doba laténska v strednej Európe"

Limes kongres - Limes kongres

OTKA - How long is the 9th century A.D. in the Carpathian Basin?

PBMKGC - Problemy badań materiałów kostnych z grobów ciałopalnych

Peníze v proměnách času X - Peníze v proměnách času X. Nové výsledky v numismatických výzkumech

SAC - Student Archaeology Conference

SPBA - Stan i potrzeby badań archeologicznych w Karpatach

VII. konferencia FKR - VII. konferencia Fiatal középkoros régészek

XXXIV. konferencia - Otázky neolitu a eneolitu Čech, Moravy a Slovenska